

# GENEHMIGUNGSVERMERKE

öff. Mitwirkung vom: 13. März bis 11. April 1998

Vorprüfung vom: 3. Sept. 1998

Publikation: im Amtsblatt vom: 13. Okt. 1998

im Amtsanzeiger vom: 15. + 22. Okt. 1998

Öffentliche Auflage vom 16. Okt. 1998 bis 16. Nov. 1998

Erledigte Einsprachen: 0

Unerledigte Einsprachen: 0

Rechtsverwahrungen: 0

## BESCHLOSSEN DURCH

- den Gemeinderat am: 2. Dez. 1998

- DIE EINWOHNERGEMEINDE am: 9. Dez. 1998, einstimmig

mit \_\_\_\_\_ JA \_\_\_\_\_ NEIN

## Namens der Einwohnergemeinde

Der Präsident

H. Studer

Die Gemeindeschreiberin

R. Hügli



die Richtigkeit der Angaben bescheinigt:

Wolfisberg, den 12. Jan. 1999

R. Hügli, Gemeindeschreiberin

## GENEHMIGT DURCH DAS AMT FÜR GEMEINDEN UND RAUMORDNUNG

11. Feb. 1999

# GEMEINDE WOLFISBERG

## Zonenplan Teil «Berg» (Bergstrasse / Allmändstrasse)

UMZONUNG DER PARZELLEN NR. 4, 5, 135, 180 UND  
ANTEIL STRASSENPARZELLE NR. 210 VON DER  
LANDWIRTSCHAFTSZONE IN DIE WOHNZONE W1B

MASSTAB 1 : 1000

Datum: Februar 1998

RV.:

RV.:

Planverfasser:

Kantonale Planungsgruppe Bern

Zieglerstrasse 34

3007 Bern

Tel.: 031 385 20 00

## Zonenplanänderung 1 : 1000

ALTER ZUSTAND

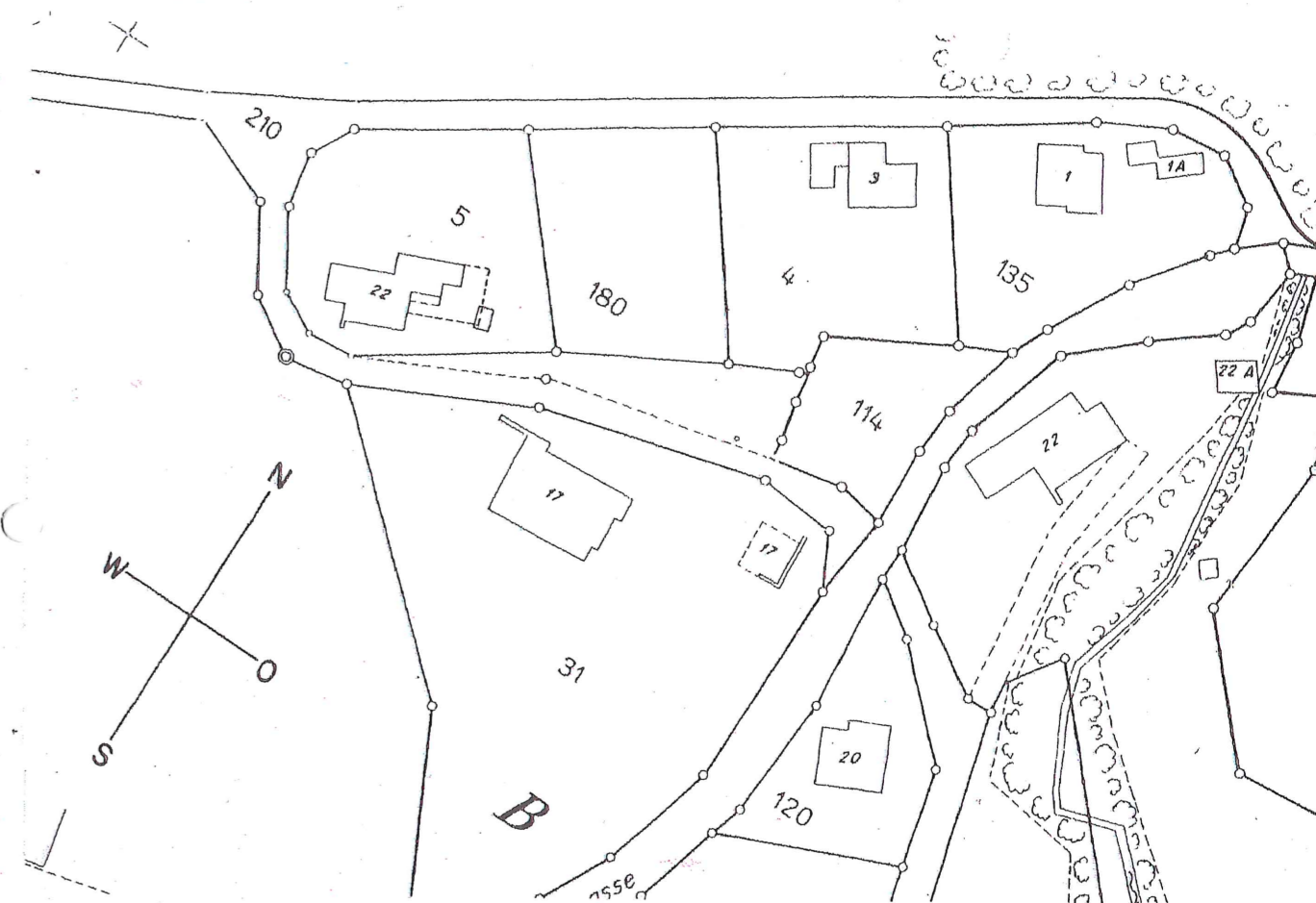

NEUER ZUSTAND

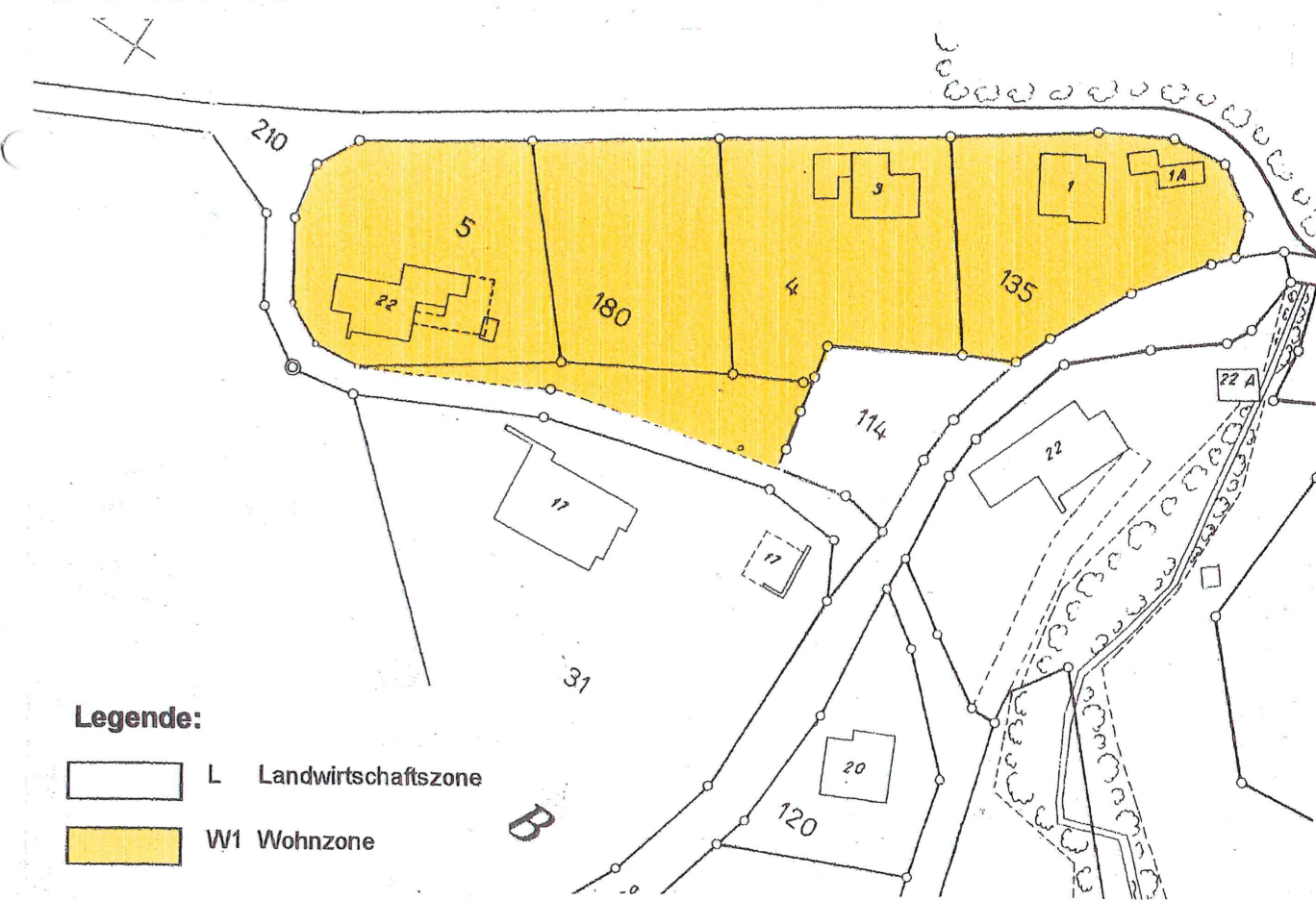

Legende:

- L Landwirtschaftszone
- W1 Wohnzone