

Bericht Jahresrechnung 2023



INHALTSVERZEICHNIS

1	BERICHTERSTATTUNG	4
1.1	Übersicht	4
1.1.1	Erfolgsrechnung	5
1.1.2	Spezialfinanzierungen	6
1.1.3	Investitionsrechnung	7
1.1.4	Bilanz	7
1.1.5	Nachkredite	7
1.2	Spezialfinanzierungen	8
2	ECKDATEN	10
2.1	Übersicht	10
2.2	Selbstfinanzierung / Finanzierungsergebnis	11
2.3	Gestufte Erfolgsausweise	12
2.3.1	Gesamter Haushalt	12
2.3.2	Allgemeiner Haushalt	13
2.3.3	Wasserversorgung	14
2.3.4	Abwasserentsorgung	15
2.3.5	Abfall	16
2.3.6	Elektrizitätsnetz	17
3	BILANZ	18
4	FUNKTIONEN	20
4.1	Erfolgsrechnung	20
4.1.1	Kommentar	21
4.2	Investitionsrechnung	26
5	SACHGRUPPEN	27
5.1	Erfolgsrechnung	27

5.2 Investitionsrechnung.....	28
6 GELDFLUSSRECHNUNG	29
7 FINANZKENNZAHLEN	31
7.1 Gesamthaushalt	31
7.2 Allgemeiner Haushalt	33
7.3 Wasserversorgung	33
7.4 Abwasserentsorgung.....	34
7.5 Abfall	34
7.6 Strom.....	35
8 ANTRAG DER EXEKUTIVE.....	36
9 BESTÄTIGUNGSBERICHT	38
10 GENEHMIGUNG DER JAHRESRECHNUNG.....	40
11 ANHANG	41
11.1 Regelwerk	41
11.1.1 Angewendetes Regelwerk.....	41
11.1.2 Bewertung Finanzvermögen	41
Folgebewertung Finanzvermögen.....	41
11.1.3 Bewertung Verwaltungsvermögen.....	42
11.1.4 Aktivierungsgrenzen.....	42
11.1.5 Bestehendes Verwaltungsvermögen	42
11.2 Grundlagen der Jahresrechnung	43
11.3 Eigenkapitalnachweis	44
11.4 Rückstellungsspiegel.....	45
11.5 Beteiligungsspiegel.....	47
11.6 Gewährleistungsspiegel.....	50
11.7 Anlagespiegel.....	51
11.8 Kreditkontrolle	54

11.8.1 Verpflichtungskredite für Investitionen.....	54
11.8.2 Nachkredite.....	59
11.9 Weitere massgebende Angaben.....	62
11.9.1 Werterhaltungskosten und Einlage in die Spezialfinanzierung Werterhalt Wasserversorgung.....	62
11.9.2 Werterhaltungskosten und Einlage in die Spezialfinanzierung Werterhalt Abwasseranlagen	63

1 BERICHTERSTATTUNG

1.1 Übersicht

Allgemeines

Die Jahresrechnung 2023 wurde nach dem Rechnungslegungsmodell HRM2 gemäss Art. 70 Gemeindegesetz (GG, BSG, 170.11) erstellt. Zum Einsatz gelangte das EDV-System der Firma Hürlimann Informatik AG (HiSoft).

Ergebnis

Nach HRM2 muss das Ergebnis des Gesamthaushalts von der Gemeindeversammlung genehmigt werden. Positive Zahlen entsprechen einem Ertragsüberschuss, negative einem Aufwandüberschuss.

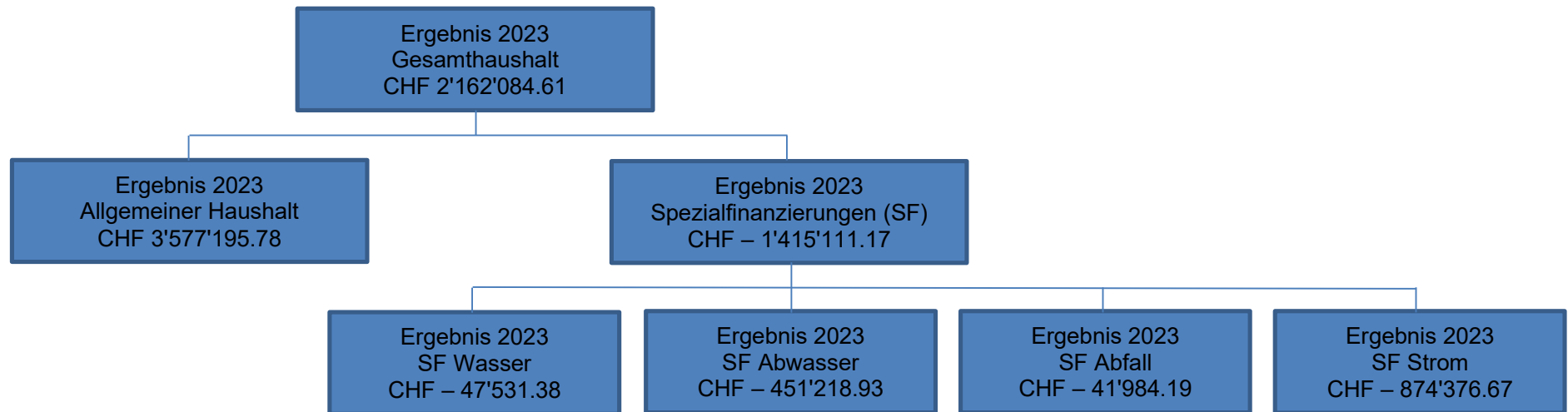

1.1.1 Erfolgsrechnung

Ergebnis Gesamthaushalt

Der Gesamthaushalt schliesst mit einem Ertragsüberschuss von CHF 2'162'084.61 ab. Budgetiert war ein Aufwandüberschuss von CHF 1'378'835.00. Die Besserstellung gegenüber dem Budget 2023 beträgt dementsprechend CHF 3'540'919.61. Die Ergebnisse aller Spezialfinanzierungen zeigen sich für das Jahr 2023 mit einem Aufwandüberschuss und summieren gesamthaft mit einem Minus von CHF 1'415'111.17.

Ergebnis Allgemeiner Haushalt

Der Allgemeine Haushalt schliesst operativ mit einem hohen Ertragsüberschuss von CHF 5.7 Mio. ab. Nach einer systembedingten zusätzlichen Abschreibung über CHF 2.1 Mio. im Jahr 2023 beträgt der Ertragsüberschuss CHF 3'577'195.78. Budgetiert war ein ausgeglichenes Ergebnis ohne Aufwand- oder Ertragsüberschuss. Zum erzielten Ertragsüberschuss trägt fast ausschliesslich der Fiskalertrag bei. Wir verweisen für die Begründung zu diesen Mehreinnahmen auf den nachfolgenden Punkt «Fiskalertrag».

Personalaufwand

Der Personalaufwand des Gesamthaushalts beläuft sich Total auf CHF 4'122'898.26 und fällt damit rund CHF 200'000.00 tiefer aus als budgetiert. Zur Unterschreitung des Budgets haben die tieferen Personalaufwendungen der Tagesschule, höhere Entschädigungen für Krankheitsausfälle sowie etwas tiefer ausgefallene Sozialleistungen beigetragen.

Sach- und übriger Betriebsaufwand

Das Budget wurde hier um knapp CHF 1.1 Mio. unterschritten. Für diese Unterschreitung des Budgets zeigen sich hauptsächlich die tieferen Aufwendungen seitens der Spezialfinanzierung Elektrizitätsnetz verantwortlich.

Abschreibungen

Das Verwaltungsvermögen wurde per 1. Januar 2016 (Art. T2-4 Abs. 1. Ziff.1. bis 4., Übergangsbestimmungen GV) zu Buchwerten in HRM2 übernommen und betrug rund CHF 3 Mio. Dieses Vermögen wird für Niederbipp innert 8 Jahren und für Wolfisberg innert 12 Jahren abgeschrieben. Der Abschreibungsbetrag beläuft sich hier auf CHF 390'408.15. Hinzu kommen Abschreibungen nach Nutzungsdauer auf Investitionen, die ab 2016 beendet wurden. Sie belaufen sich im Geschäftsjahr 2023 auf CHF 801'064.65. Anlagen in Bau werden nicht berichtet. Systembedingte zusätzliche Abschreibungen (Art. 84/85 GV) müssen dann vorgenommen werden, wenn der Allgemeine Haushalt einen Ertragsüberschuss ausweist und die ordentlichen Abschreibungen kleiner als die Nettoinvestitionen sind. Im Rechnungsjahr 2023 musste eine systembedingte zusätzliche Abschreibung über CHF 2'085'441.54 vorgenommen werden.

Transferaufwand

Der Transferaufwand 2023 fällt um knapp CHF 80'000.00 höher aus als budgetiert.

Fiskalertrag

Der budgetierte Fiskalertrag für das Steuerjahr 2023 betrug bei einer Steueranlage von 1.65 Einheiten CHF 13'267'800.00. Der Jahresabschluss weist demgegenüber einen Fiskalertrag von CHF 19'027'071.15 aus. Daraus folgt ein erzielter Mehrertrag von CHF 5'759'271.15.

Die Mehreinnahmen lassen sich teilweise wie im Vorjahr mit überdurchschnittlich hohen nachträglichen Steuereinnahmen für vergangene Steuerperioden erklären. So wurden beim Einkommen natürlicher Personen Steuereinnahmen über CHF 980'000.00 aus den Jahren 2020 und 2021 erzielt, wobei hier noch die vorherige Steueranlage von 1.4 zur Anwendung kam. Bei der Gewinnsteuer juristischer Personen waren es sogar knapp CHF 1'820'000.00 aus dem Jahr 2022. Die guten Ergebnisse der juristischen Personen aus dem Jahre 2022 hatten ebenfalls mit dem gleichen Betrag einen Einfluss auf die provisorischen Vorauszahlungen des Jahres 2023, da diese natürlich entsprechend nach oben angepasst wurden. Es ist schwierig vorzusehen, ob sich für das Jahr 2023 nachträglich Korrekturen ergeben werden. Denn bei effektiv tieferen Ergebnissen der juristischen Personen im Jahre 2023 als im Vorjahr, werden die Gutschriften des Jahres 2023 dem Jahr 2024 belastet werden. Bei der Quellensteuer erhielten wir nicht berücksichtigte nachträgliche Einnahmen über knapp CHF 300'000.00 aus dem Jahr 2022. Ebenso lagen die Grundstück-Gewinnsteuern und die Sonderveranlagungen zusammen knapp CHF 850'000.00 über Budget.

1.1.2 Spezialfinanzierungen

Einseitige Spezialfinanzierung Feuerwehr

Anstelle eines budgetierten Aufwandüberschusses von CHF 8'230.00 schliesst die Spezialfinanzierung Feuerwehr (Funktion 1500) mit einem Aufwandüberschuss von CHF 36'514.25 ab. Dazu beigetragen hat eine Mischung von höheren Aufwendungen und tieferen Erträgen bei den Benützungsgebühren und Dienstleistungen. Das Eigenkapital sinkt demnach auf CHF 187'996.51.

Spezialfinanzierung Wasser

Die Spezialfinanzierung Wasser (Funktion 7101) weist für das Jahr 2023 einen Aufwandüberschuss von CHF 47'531.38 aus und bleibt im Rahmen des budgetierten Aufwandüberschusses von CHF 41'440.00. Höheren Aufwendungen stehen im tieferen Ausmasse höhere Einnahmen entgegen. Infolgedessen sinkt das Eigenkapital auf CHF 619'300.57. Das Konto Werterhalt Wasserversorgung steigt auf CHF 1'722'391.97.

Spezialfinanzierung Abwasser

In der Spezialfinanzierung Abwasser (Funktion 7201) wurde für das Jahr 2023 mit einem Aufwandüberschuss von CHF 415'500.00 gerechnet. Die Jahresrechnung schliesst mit einem leicht höheren Aufwandüberschuss von CHF 451'219.93 ab. Höhere Anschlussgebühren von knapp CHF 300'000.00 wurden aus das Konto Werterhalt eingelegt, was die Ausgaben für Einlagen in Fonds und Spezialfinanzierungen entsprechend erhöhte. Höhere Entgelte für Abwasser gleichen dies zum Teil wieder aus. Das Eigenkapital reduziert sich folglich auf CHF 1'739'467.69. Das Konto Werterhalt Abwasserentsorgung weist neu einen Saldo von CHF 7'765'028.39 aus.

Spezialfinanzierung Abfall

Gegenüber dem budgetierten Ertragsüberschuss von CHF 26'540.00 resultiert in der Spezialfinanzierung Abfall (Funktion 7301) ein Aufwandüberschuss von CHF 41'984.19. Dies liegt in höheren Verrechnungspreisen für Dienstleistungen als budgetiert begründet. Das Budget 2024 wird in diesem Punkt wieder angepasst werden. Das Eigenkapital fällt somit auf CHF 115'591.99.

Spezialfinanzierung Elektrizitätsnetz

Mit einem Aufwandüberschuss von CHF 874'376.67 zeigt sich das Ergebnis der Spezialfinanzierung Elektrizitätsnetz (Funktion 8711) um CHF 74'058.33 tiefer als der budgetierte Aufwandüberschuss von CHF 948'435.

Das Eigenkapital beläuft sich neu auf CHF 3'767'606.31. Wie budgetiert wurde der Spezialfinanzierung ein Betrag von CHF 300'000.00 entnommen und dem Steuerhaushalt zugeführt (Konto 8710.4612.00).

1.1.3 Investitionsrechnung

Die Aktivierungsgrenze beträgt CHF 50'000.

Es wurden Nettoinvestitionen von CHF 4.25 Mio. getätigt. Budgetiert waren CHF 5.80 Mio. Einige kleinere Investitionen wurden noch nicht gestartet oder deren Kostenrahmen wurde noch nicht voll ausgeschöpft.

1.1.4 Bilanz

Die Bilanzsumme beträgt per 31. Dezember 2023 CHF 56'926'794.91 (Vorjahr: CHF 46'391'962.49). Das Finanzvermögen beläuft sich auf CHF 27'287'760.95 und das Verwaltungsvermögen auf CHF 29'639'033.96. Das Eigenkapital des Gesamthaushalts (Sachgruppe 29) stieg auf CHF 28'772'021.05 an. Zwar sank wiederum der Anteil der Spezialfinanzierungen, im Gegenzug erhöhten sich jedoch erneut die Vorfinanzierungen für Werterhalt Wasser und Abwasser, die finanzpolitischen Reserven sowie der Anteil des Steuerhaushalts.

1.1.5 Nachkredite

Sämtliche Nachkredite bewilligte der Gemeinderat in eigener Kompetenz, die Gemeindeversammlung hat keine Nachkredite zu bewilligen. Die Begründungen der Kreditüberschreitungen ab CHF 5'000 können zu Informationszwecken dieser Dokumentation entnommen werden (siehe Kapitel 11.8.2). Das Total aller durch den Gemeinderat gesprochenen Nachkredite über CHF 5'000 pro Konto beträgt CHF 1'625'536.12, davon entfallen CHF 254'194.13 auf nicht gebundene und CHF 1'465'051.80 auf gebundene Nachkredite.

1.2 Spezialfinanzierungen

Spezialfinanzierung Feuerwehr (einseitige Spezialfinanzierung)	Rechnungsjahr in CHF	Budget in CHF
Erfolg (- = Aufwandüberschuss)	-36'514.23	-8'230.00
<i>Schlechterstellung</i>	28'284.23	
Verwaltungsvermögen per 31.12.2023	646'081.70	
Eigenkapital SF per 31.12.2023	187'996.51	

Spezialfinanzierung Wasser	Rechnungsjahr in CHF	Budget in CHF
Erfolg (- = Aufwandüberschuss)	-47'531.38	-41'440.00
<i>Schlechterstellung</i>	6'091.38	
Verwaltungsvermögen per 31.12.2023	4'361'437.11	
Bestand Werterhalt per 31.12.2023	1'722'391.97	
Eigenkapital SF per 31.12.2023	619'300.57	

Spezialfinanzierung Abwasser	Rechnungsjahr in CHF	Budget in CHF
Erfolg (- = Aufwandüberschuss)	-451'218.93	-415'500
<i>Schlechterstellung</i>	35'718.93	
Verwaltungsvermögen per 31.12.2023	4'212'076.95	
Bestand Werterhalt per 31.12.2023	7'765'028.39	
Eigenkapital SF per 31.12.2023	1'739'467.69	

Spezialfinanzierung Abfall	Rechnungsjahr in CHF	Budget in CHF
Erfolg (- = Aufwandüberschuss)	-41'984.19	26'540.00
<i>Slechterstellung</i>	<i>68'524.19</i>	
Verwaltungsvermögen per 31.12.2023	396'340.45	
Eigenkapital SF per 31.12.2023	115'591.99	

Spezialfinanzierung Elektrizität	Rechnungsjahr in CHF	Budget in CHF
Erfolg (- = Aufwandüberschuss)	-874'376.67	-948'435.00
<i>Besserstellung</i>	<i>74'058.33</i>	
Verwaltungsvermögen per 31.12.2023	5'567'682.29	
Eigenkapital SF per 31.12.2023	3'767'606.31	

2 ECKDATEN

2.1 Übersicht

	Rechnung 2023	Budget 2023	Rechnung 2022
Jahresergebnis ER Gesamthaushalt	2'162'084.61	-1'378'835.00	708'891.51
Jahresergebnis ER Allgemeiner Haushalt	3'577'195.78	0.00	2'348'088.78
Jahresergebnis gesetzliche SF (ohne SF Feuerwehr)	-1'415'111.17	-1'378'835.00	-1'639'197.27
Steuerertrag natürliche Personen	10'582'283.25	9'324'800.00	10'057'163.75
Steuerertrag juristische Personen	5'670'129.15	1'948'100.00	2'345'882.60
Liegenschaftssteuer	1'379'705.05	1'325'400.00	1'374'702.30
Nettoinvestitionen	4'247'471.35	5'863'100.00	3'347'767.75
Bestand Finanzvermögen	27'287'760.95		19'808'927.08
Bestand Verwaltungsvermögen Gesamthaushalt	29'639'033.96		26'583'035.41
Bestand Verwaltungsvermögen Allgemeiner Haushalt	14'002'346.93		13'014'876.72
Bestand VV Spezialfinanzierungen (ohne SF Feuerwehr)	15'636'687.03		13'568'158.69
Fremdkapital	28'154'773.86		23'131'841.57
Eigenkapital	28'772'021.05		23'260'120.92
Reserven	3'898'137.89		1'812'696.35
Bilanzüberschuss	8'872'444.18		5'295'248.40

2.2 Selbstfinanzierung / Finanzierungsergebnis

	Rechnung 2023	Budget 2023	Rechnung 2022
Ergebnis Gesamthaushalt	2'162'084.61	1'378'835-	708'891.51
Abschreibung Verwaltungsvermögen	1'191'472.80	1'393'155	1'196'224.67
Einlagen in Fonds und Spezialfinanzierungen	1'603'717.13	1'075'220	1'108'471.63
Entnahmen aus Fonds und Spezialfinanzierungen	336'507.50-	341'080-	312'731.10-
Wertberichtigung Darlehen Verwaltungsvermögen			
Wertberichtigung Beteiligungen Verwaltungsvermögen			
Abschreibungen Investitionsbeiträge			
Zusätzliche Abschreibungen			
Einlagen in das Eigenkapital	2'085'441.54		796'734.02
Entnahmen aus dem Eigenkapital	2'835.65-	2'630-	67'765.81-
Aufwertungen Verwaltungsvermögen			
Selbstfinanzierung	6'703'372.93	745'830	3'429'824.92
Investitionsausgaben	4'597'339.35	6'112'000	3'622'916.75
Investitionseinnahmen	349'868.00-	248'900-	275'149.00-
Nettoinvestitionen	4'247'471.35	5'863'100	3'347'767.75
Finanzierungsergebnis (+ = Finanzierungsüberschuss / - = Finanzierungsfehlbetrag)	2'455'901.58	5'117'270-	82'057.17

2.3 Gestufte Erfolgsausweise

2.3.1 Gesamter Haushalt

Gesamter Haushalt		Rechnung 2023	Budget 2023	Rechnung 2022
Betrieblicher Aufwand				
30	Personalaufwand	4'122'898.26	4'326'950	3'523'373.33
31	Sach- und übriger Betriebsaufwand	11'490'190.90	12'560'990	7'652'032.53
33	Abschreibungen Verwaltungsvermögen	1'191'472.80	1'393'155	1'196'224.67
35	Einlagen in Fonds und Spezialfinanzierungen	1'603'717.13	1'075'220	1'108'471.63
36	Transferaufwand	11'556'529.65	11'476'900	11'874'361.30
37	Durchlaufende Beiträge			
	Total Betrieblicher Aufwand	29'964'808.74	30'833'215	25'354'463.46
Betrieblicher Ertrag				
40	Fiskalertrag	19'027'071.15	13'267'800	14'647'679.35
41	Regalien und Konzessionen	9'843.28	8'600	9'710.92
42	Entgelte	11'873'120.53	12'721'500	8'063'015.90
43	Verschiedene Erträge	111.11-		674'267.28
45	Entnahmen aus Fonds und Spezialfinanzierungen	336'507.50	341'080	312'731.10
46	Transferertrag	2'912'119.32	3'062'550	2'963'109.02
47	Durchlaufende Beiträge			
	Total Betrieblicher Ertrag	34'158'550.67	29'401'530	26'670'513.57
	ERGEBNIS AUS BETRIEBLICHER TÄTIGKEIT	4'193'741.93	1'431'685-	1'316'050.11
34	Finanzaufwand	270'356.47	217'700	202'031.14
44	Finanzertrag	321'305.04	267'920	323'840.75
	ERGEBNIS AUS FINANZIERUNG	50'948.57	50'220	121'809.61
	OPERATIVES ERGEBNIS	4'244'690.50	1'381'465-	1'437'859.72
38	Ausserordentlicher Aufwand	2'085'441.54		796'734.02
48	Ausserordentlicher Ertrag	2'835.65	2'630	67'765.81
	AUSSERORDENTLICHES ERGEBNIS	2'082'605.89-	2'630	728'968.21-
	GESAMTERGEBNIS ERFOLGSRECHNUNG	2'162'084.61	1'378'835-	708'891.51

2.3.2 Allgemeiner Haushalt

Allgemeiner Haushalt		Rechnung 2023	Budget 2023	Rechnung 2022
	Betrieblicher Aufwand			
30	Personalaufwand	3'961'420.65	4'161'190	3'366'432.07
31	Sach- und übriger Betriebsaufwand	3'370'052.18	3'087'620	2'781'945.09
33	Abschreibungen Verwaltungsvermögen	713'140.35	872'270	733'789.68
35	Einlagen in Fonds und Spezialfinanzierungen			
36	Transferaufwand	9'238'216.30	9'237'050	9'380'025.50
37	Durchlaufende Beiträge			
	Total Betrieblicher Aufwand	17'282'829.48	17'358'130	16'262'192.34
	Betrieblicher Ertrag			
40	Fiskalertrag	19'027'071.15	13'267'800	14'647'679.35
41	Regalien und Konzessionen	9'843.28	8'600	9'710.92
42	Entgelte	968'987.15	954'100	921'565.70
43	Verschiedene Erträge			674'100.00
45	Entnahmen aus Fonds und Spezialfinanzierungen	36'514.23	12'230	33'973.20
46	Transferertrag	2'849'119.32	3'062'550	2'930'109.02
47	Durchlaufende Beiträge			
	Total Betrieblicher Ertrag	22'891'535.13	17'305'280	19'217'138.19
	ERGEBNIS AUS BETRIEBLICHER TÄTIGKEIT	5'608'705.65	52'850-	2'954'945.85
34	Finanzaufwand	270'209.02	217'700	201'729.61
44	Finanzertrag	321'305.04	267'920	323'840.75
	ERGEBNIS AUS FINANZIERUNG	51'096.02	50'220	122'111.14
	OPERATIVES ERGEBNIS	5'659'801.67	2'630-	3'077'056.99
38	Ausserordentlicher Aufwand	2'085'441.54		796'734.02
48	Ausserordentlicher Ertrag	2'835.65	2'630	67'765.81
	AUSSERORDENTLICHES ERGEBNIS	2'082'605.89-	2'630	728'968.21-
	GESAMTERGEBNIS ERFOLGSRECHNUNG	3'577'195.78	0	2'348'088.78

2.3.3 Wasserversorgung

Wasserversorgung		Rechnung 2023	Budget 2023	Rechnung 2022
Betrieblicher Aufwand				
30	Personalaufwand	119'064.11	123'860	118'368.42
31	Sach- und übriger Betriebsaufwand	242'934.14	242'560	220'865.89
33	Abschreibungen Verwaltungsvermögen	140'647.10	143'050	125'233.40
35	Einlagen in Fonds und Spezialfinanzierungen	741'223.13	515'120	456'760.63
36	Transferaufwand	977'205.10	1'017'450	1'041'005.00
37	Durchlaufende Beiträge			
	Total Betrieblicher Aufwand	2'221'073.58	2'042'040	1'962'233.34
Betrieblicher Ertrag				
40	Fiskalertrag			
41	Regalien und Konzessionen			
42	Entgelte	1'914'764.84	1'803'700	1'638'398.36
43	Verschiedene Erträge			
45	Entnahmen aus Fonds und Spezialfinanzierungen	195'777.36	196'900	181'347.15
46	Transferertrag	63'000.00		33'000.00
47	Durchlaufende Beiträge			
	Total Betrieblicher Ertrag	2'173'542.20	2'000'600	1'852'745.51
	ERGEBNIS AUS BETRIEBLICHER TÄTIGKEIT	47'531.38-	41'440-	109'487.83-
34	Finanzaufwand			
44	Finanzertrag			
	ERGEBNIS AUS FINANZIERUNG	0.00	0	0.00
	OPERATIVES ERGEBNIS	47'531.38-	41'440-	109'487.83-
38	Ausserordentlicher Aufwand			
48	Ausserordentlicher Ertrag			
	AUSSERORDENTLICHES ERGEBNIS	0.00	0	0.00
	GESAMTERGEBNIS ERFOLGSRECHNUNG	47'531.38-	41'440-	109'487.83-

2.3.4 Abwasserentsorgung

Abwasserentsorgung		Rechnung 2023	Budget 2023	Rechnung 2022
	Betrieblicher Aufwand			
30	Personalaufwand		1'000	
31	Sach- und übriger Betriebsaufwand	103'688.97	136'200	105'096.66
33	Abschreibungen Verwaltungsvermögen	76'814.40	111'950	76'781.90
35	Einlagen in Fonds und Spezialfinanzierungen	862'494.00	560'100	651'711.00
36	Transferaufwand	790'439.75	739'300	721'012.15
37	Durchlaufende Beiträge			
	Total Betrieblicher Aufwand	1'833'437.12	1'548'550	1'554'601.71
	Betrieblicher Ertrag			
40	Fiskalertrag			
41	Regalien und Konzessionen			
42	Entgelte	1'278'002.28	1'001'100	1'025'047.83
43	Verschiedene Erträge			
45	Entnahmen aus Fonds und Spezialfinanzierungen	104'215.91	131'950	97'410.75
46	Transferertrag			
47	Durchlaufende Beiträge			
	Total Betrieblicher Ertrag	1'382'218.19	1'133'050	1'122'458.58
	ERGEBNIS AUS BETRIEBLICHER TÄTIGKEIT	451'218.93-	415'500-	432'143.13-
34	Finanzaufwand			
44	Finanzertrag			
	ERGEBNIS AUS FINANZIERUNG	0.00	0	0.00
	OPERATIVES ERGEBNIS	451'218.93-	415'500-	432'143.13-
38	Ausserordentlicher Aufwand			
48	Ausserordentlicher Ertrag			
	AUSSERORDENTLICHES ERGEBNIS	0.00	0	0.00
	GESAMTERGEBNIS ERFOLGSRECHNUNG	451'218.93-	415'500-	432'143.13-

2.3.5 Abfall

Abfall	Rechnung 2023	Budget 2023	Rechnung 2022
Betrieblicher Aufwand			
30	Personalaufwand	7'804.10	4'547.71
31	Sach- und übriger Betriebsaufwand	242'352.62	235'740.18
33	Abschreibungen Verwaltungsvermögen	19'320.35	19'320.40
35	Einlagen in Fonds und Spezialfinanzierungen		
36	Transferaufwand	161'568.50	151'718.65
37	Durchlaufende Beiträge		
	Total Betrieblicher Aufwand	431'045.57	411'326.94
Betrieblicher Ertrag			
40	Fiskalertrag		
41	Regalien und Konzessionen		
42	Entgelte	389'149.79	386'670.84
43	Verschiedene Erträge	88.41-	
45	Entnahmen aus Fonds und Spezialfinanzierungen		
46	Transferertrag		
47	Durchlaufende Beiträge		
	Total Betrieblicher Ertrag	389'061.38	386'670.84
	ERGEBNIS AUS BETRIEBLICHER TÄTIGKEIT	41'984.19-	24'656.10-
34	Finanzaufwand		
44	Finanzertrag		
	ERGEBNIS AUS FINANZIERUNG	0.00	0.00
	OPERATIVES ERGEBNIS	41'984.19-	24'656.10-
38	Ausserordentlicher Aufwand		
48	Ausserordentlicher Ertrag		
	AUSSERORDENTLICHES ERGEBNIS	0.00	0.00
	GESAMTERGEBNIS ERFOLGSRECHNUNG	41'984.19-	24'656.10-

2.3.6 Elektrizitätsnetz

Elektrizität		Rechnung 2023	Budget 2023	Rechnung 2022
Betrieblicher Aufwand				
30	Personalaufwand	34'609.40	40'900	34'025.13
31	Sach- und übriger Betriebsaufwand	7'531'162.99	8'849'610	4'308'384.71
33	Abschreibungen Verwaltungsvermögen	241'550.60	246'525	241'099.29
35	Einlagen in Fonds und Spezialfinanzierungen			
36	Transferaufwand	389'100.00	380'600	580'600.00
37	Durchlaufende Beiträge			
	Total Betrieblicher Aufwand	8'196'422.99	9'517'635	5'164'109.13
Betrieblicher Ertrag				
40	Fiskalertrag			
41	Regalien und Konzessionen			
42	Entgelte	7'322'216.47	8'569'200	4'091'333.17
43	Verschiedene Erträge	22.70-		167.28
45	Entnahmen aus Fonds und Spezialfinanzierungen			
46	Transferertrag			
47	Durchlaufende Beiträge			
	Total Betrieblicher Ertrag	7'322'193.77	8'569'200	4'091'500.45
	ERGEBNIS AUS BETRIEBLICHER TÄTIGKEIT	874'229.22-	948'435-	1'072'608.68-
34	Finanzaufwand	147.45		301.53
44	Finanzertrag			
	ERGEBNIS AUS FINANZIERUNG	147.45-	0	301.53-
	OPERATIVES ERGEBNIS	874'376.67-	948'435-	1'072'910.21-
38	Ausserordentlicher Aufwand			
48	Ausserordentlicher Ertrag			
	AUSSERORDENTLICHES ERGEBNIS	0.00	0	0.00
	GESAMTERGEBNIS ERFOLGSRECHNUNG	874'376.67-	948'435-	1'072'910.21-

3 BILANZ

		Rechnung 2023	Rechnung 2022
1	AKTIVEN		
10	FINANZVERMÖGEN		
100	Flüssige Mittel und kurzfristige Geldanlagen	9'761'694.16	5'289'943.16
101	Forderungen	15'576'510.00	12'580'785.93
102	Kurzfristige Finanzanlagen		
104	Aktive Rechnungsabgrenzungen	155'432.26	168'997.15
106	Vorräte und angefangene Arbeiten		
107	Finanzanlagen	1'155'876.53	1'130'952.84
108	Sachanlagen Finanzvermögen	638'248.00	638'248.00
109	Forderungen gegenüber Spezialfinanzierungen und Fonds im FK		
	TOTAL FINANZVERMÖGEN	27'287'760.95	19'808'927.08
14	VERWALTUNGSVERMÖGEN		
140	Sachanlagen Verwaltungsvermögen	27'957'920.71	24'778'004.76
142	Immaterielle Anlagen	577'601.25	452'622.65
144	Darlehen	427'299.00	676'195.00
145	Beteiligungen, Grundkapitalien	676'213.00	676'213.00
146	Investitionsbeiträge		
148	Kumulierte zusätzliche Abschreibungen		
	TOTAL VERWALTUNGSVERMÖGEN	29'639'033.96	26'583'035.41
	AKTIVEN	56'926'794.91	46'391'962.49
	PASSIVEN		
	FREMDKAPITAL		
	Kurzfristiges Fremdkapital		
200	Laufende Verbindlichkeiten	4'243'070.15	2'570'362.78
201	Kurzfristige Finanzverbindlichkeiten		4'000'000.00
204	Passive Rechnungsabgrenzungen	317'285.39	368'236.63
205	Kurzfristige Rückstellungen	71'839.16	106'677.86
	Total kurzfristiges Fremdkapital	4'632'194.70	7'045'277.27
	Langfristiges Fremdkapital		
206	Langfristige Finanzverbindlichkeiten	22'500'000.00	15'000'000.00
208	Langfristige Rückstellungen	59'934.00	64'835.40
209	Verbindlichkeiten gegenüber Spezialfinanzierungen und Fonds im FK	962'645.16	1'021'728.90
	Total langfristiges Fremdkapital	23'522'579.16	16'086'564.30

		Rechnung 2023	Rechnung 2022
TOTAL FREMDKAPITAL		28'154'773.86	23'131'841.57
29	EIGENKAPITAL		
290	Verpflichtungen/Vorschüsse gegenüber Spezialfinanzierungen	6'429'963.07	7'881'588.47
292	Rücklagen der Globalbudgetbereiche		
293	Vorfinanzierungen	9'487'420.36	8'183'696.50
294	Reserven	3'898'137.89	1'812'696.35
296	Neubewertungsreserve Finanzvermögen	84'055.55	86'891.20
299	Bilanzüberschuss/-fehlbeträge	8'872'444.18	5'295'248.40
TOTAL EIGENKAPITAL		28'772'021.05	23'260'120.92
PASSIVEN		56'926'794.91	46'391'962.49

4 FUNKTIONEN

4.1 Erfolgsrechnung

	Rechnung 2023		Budget 2023		Rechnung 2022	
	Soll	Haben	Soll	Haben	Soll	Haben
Total	33'012'661.75	36'589'857.53	31'769'510	31'769'510	27'040'203.62	29'388'292.40
Ertragsüberschuss	3'577'195.78				2'348'088.78	
0 Allgemeine Verwaltung	2'541'575.30	1'121'938.40	2'434'480	1'055'680	2'226'197.29	1'063'757.60
Netto Aufwand		1'419'636.90		1'378'800		1'162'439.69
1 Öffentliche Sicherheit	1'027'323.61	820'046.81	968'910	760'730	1'008'000.96	752'164.30
Netto Aufwand		207'276.80		208'180		255'836.66
2 Bildung	5'898'168.14	1'061'274.87	5'645'060	1'094'075	5'499'923.76	1'305'727.06
Netto Aufwand		4'836'893.27		4'550'985		4'194'196.70
3 Kultur und Freizeit	448'055.38	8'840.10	461'925	13'000	419'152.62	685'851.50
Netto Aufwand		439'215.28		448'925		
Netto Ertrag					266'698.88	
4 Gesundheit	39'562.75		42'700		39'098.13	
Netto Aufwand		39'562.75		42'700		39'098.13
5 Soziale Wohlfahrt	4'834'606.24	401'910.52	5'216'080	416'300	4'910'182.27	381'005.61
Netto Aufwand		4'432'695.72		4'799'780		4'529'176.66
6 Verkehr	1'616'930.72	246'382.90	1'773'450	211'300	1'460'030.86	211'894.10
Netto Aufwand		1'370'547.82		1'562'150		1'248'136.76
7 Umwelt und Raumordnung	4'729'912.65	4'492'271.32	4'266'250	4'017'990	4'156'998.74	3'941'721.99
Netto Aufwand		237'641.33		248'260		215'276.75
8 Volkswirtschaft	8'211'793.49	8'506'413.72	9'543'905	9'826'235	5'188'755.55	5'674'121.58
Netto Ertrag	294'620.23		282'330		485'366.03	
9 Finanzen und Steuern	3'664'733.47	19'930'778.89	1'416'750	14'374'200	2'131'863.44	15'372'048.66
Netto Ertrag	16'266'045.42		12'957'450		13'240'185.22	

4.1.1 Kommentar

Allgemeine Verwaltung (0)

	Rechnung 2023		Budget 2023		Rechnung 2022	
	Aufwand	Ertrag	Aufwand	Ertrag	Aufwand	Ertrag
Nettoergebnis	2'541'575.30	1'121'938.40	2'434'480.00	1'055'680.00	2'226'197.29	1'063'757.60
		1'419'636.90		1'378'800.00		1'162'439.69

Resultat belastende Faktoren:

- Höhere Kosten Drucksachen (0110)
- Entschädigung Honorare Dritter: Einsatz von externen Fachleuten zur Stellvertretung diverser Absenzen (0220).

Resultat verbessernde Faktoren:

- Höhere Verrechnungen von Lohnkosten (0220).
- Höhere Lohnausfallentschädigungen (0220).

Öffentliche Ordnung und Sicherheit, Verteidigung (1)

	Rechnung 2023		Budget 2023		Rechnung 2022	
	Aufwand	Ertrag	Aufwand	Ertrag	Aufwand	Ertrag
Nettoergebnis	1'027'323.61	820'046.81	968'910.00	760'730.00	1'008'000.96	752'164.30
		207'276.80		208'180.00		255'836.66

Resultat belastende Faktoren:

- Höhere Gebühren Zivilstandesämter und Migration (1400).
- Tiefere Gebühreneinnahmen der Einwohnerkontrolle (1400).
- Höhere Kosten für Anschaffungen Mobiliar und Geräte (1500).

Resultat verbessernde Faktoren:

- Aufwand für Vermessungswerk und Staatsgebühren (Baubewilligungen) geringer als erwartet (1400).
- Wertberichtigung auf Forderungen tiefer als budgetiert (1400).
- Tiefere Kosten für Anschaffungen Maschinen, Geräte, Fahrzeuge (1500).

Bildung (2)

	Rechnung 2023		Budget 2023		Rechnung 2022	
	Aufwand	Ertrag	Aufwand	Ertrag	Aufwand	Ertrag
Nettoergebnis	5'898'168.14	1'061'274.87	5'645'060.00	1'094'075.00	5'499'923.76	1'305'727.06
		4'836'893.27		4'550'985.00		4'194'196.70

Resultat belastende Faktoren:

- Höherer Besoldungsanteil Kanton (2110).
- Höherer Besoldungsanteil Kanton (2120).
- Höherer Besoldungsanteil Kanton (2130).
- Tiefere Entschädigungen vom Kanton (2180).
- Höhere Schuldgelder an andere Gemeinden (2200).

Resultat verbessernde Faktoren:

- Höhere Rückerstattung Besoldungsanteil Kanton sowie Rückerstattung Gemeinden (2130).
- Tiefere Energiekosten (2171).
- Tiefere Löhne und Sozialleistungen Tagesschule (2180).
- Tieferer Besoldungsanteil Kanton und Abschreibungen (2180).
- Tiefere Abschreibungen (2910).

Kultur, Sport, Freizeit, Kirche (3)

	Rechnung 2023		Budget 2023		Rechnung 2022	
	Aufwand	Ertrag	Aufwand	Ertrag	Aufwand	Ertrag
Nettoergebnis	448'055.38	8'840.10	461'925.00	13'000.00	419'152.62	685'851.50
		439'215.28		448'925.00	266'698.88	

Resultat belastende Faktoren:

- Höhere Beiträge für kulturelle Anlässe und öffentliche Veranstaltungen (3290).

Resultat verbessernde Faktoren:

- Tiefere Pacht- und Mietzinse (3291).
- Tiefere Energiekosten (3410).

Gesundheit (4)

	Rechnung 2023		Budget 2023		Rechnung 2022	
	Aufwand	Ertrag	Aufwand	Ertrag	Aufwand	Ertrag
Nettoergebnis	39'562.75	-	42'700.00	-	39'098.13	-
		39'562.75		42'700.00		39'098.13

Resultat belastende Faktoren:

- Kosten im Rahmen des Budgets.

Resultat verbessernde Faktoren:

- keine.

Soziale Sicherheit (5)

	Rechnung 2023		Budget 2023		Rechnung 2022	
	Aufwand	Ertrag	Aufwand	Ertrag	Aufwand	Ertrag
Nettoergebnis	4'834'606.24	401'910.52	5'216'080.00	416'300.00	4'910'182.27	381'005.61
		4'432'695.72		4'799'780.00		4'529'176.66

Resultat belastende Faktoren:

- Höhere Kosten Asylwesen (5730).

Resultat verbessernde Faktoren:

- Tieferer Beitrag an Kanton für Ergänzungsleistungen (5320).
- Tieferer Beitrag Midnight (5440).
- Tiefere Beiträge für Kindertagesstätten (KiBon) (5451).
- Tieferer Beitrag an Kanton für Sozialhilfe (5799).

Verkehr (6)

	Rechnung 2023		Budget 2023		Rechnung 2022	
	Aufwand	Ertrag	Aufwand	Ertrag	Aufwand	Ertrag
Nettoergebnis	1'616'930.72	246'382.90	1'773'450.00	211'300.00	1'460'030.86	211'894.10
		1'370'547.82		1'562'150.00		1'248'136.76

Resultat belastende Faktoren:

- Höherer Unterhalt divers (6150).

Resultat verbessernde Faktoren:

- Tiefere Anschaffungen Maschinen, Geräte und Fahrzeuge und Energiekosten (6150).
- Tiefere Abschreibungen (6150 und 6191).

Umweltschutz und Raumordnung (7)

	Rechnung 2023		Budget 2023		Rechnung 2022	
	Aufwand	Ertrag	Aufwand	Ertrag	Aufwand	Ertrag
Nettoergebnis	4'729'912.65	4'492'271.32	4'266'250.00	4'017'990.00	4'156'998.74	3'941'721.99
		237'641.33		248'260.00		215'276.75

Resultat belastende Faktoren:

- Höhere Einlagen in SF Werterhalt (7101 und 7201).

Resultat verbessernde Faktoren:

- Höhere Anschlussgebühren (7101 und 7201).
- Höhere Beiträge Gebäudeversicherung (7101).

Volkswirtschaft (8)

	Rechnung 2023		Budget 2023		Rechnung 2022	
	Aufwand	Ertrag	Aufwand	Ertrag	Aufwand	Ertrag
Nettoergebnis	8'211'793.49	8'506'413.72	9'543'905.00	9'826'235.00	5'188'755.55	5'674'121.58
	294'620.23		282'330.00		485'366.03	

Resultat belastende Faktoren:

- Höhere Wertberichtigung auf Forderungen (8711).
- Tiefere Einnahmen aus Energieverkauf und Netznutzung (8711).

Resultat verbessernde Faktoren:

- Tiefere Kosten für die Energiebeschaffung und die Netznutzung (8711).
- Tiefere Unterhaltskosten divers (8711).

Finanzen und Steuern (9)

	Rechnung 2023		Budget 2023		Rechnung 2022	
	Aufwand	Ertrag	Aufwand	Ertrag	Aufwand	Ertrag
Nettoergebnis	3'664'733.47	19'930'778.89	1'416'750.00	14'374'200.00	2'131'863.44	15'372'048.66
	16'266'045.42		12'957'450.00		13'240'185.22	

Resultat belastende Faktoren:

- Höhere Kosten für passive Steuerausscheidungen an andere Gemeinden (9100).
- Tieferer Anteil für Disparitätenabbau (9300).
- Einlage in die finanzpolitische Reserve (9900).

Resultat verbessernde Faktoren:

- Mehreinnahmen bei den Einkommensteuern natürlicher Personen sowie den Gewinnsteuern juristischer Personen, zudem ein Mehrertrag bei der Quellesteuer (9100).
- Höher als budgetierte Sondersteuern (9101).

4.2 Investitionsrechnung

Einwohnergemeinde Funktionale Gliederung		Rechnung 2023		Budget 2023		Rechnung 2022	
		Ausgaben	Einnahmen	Ausgaben	Einnahmen	Ausgaben	Einnahmen
	Einwohnergemeinde	4'947'207.35	4'947'207.35	6'360'900	6'360'900	3'898'065.75	3'898'065.75
2	Bildung	1'921'240.04	0.00	2'070'000	0	316'931.48	0.00
3	Kultur, Sport und Freizeit, Kirche	70'586.60	6'600.00	127'000	6'600	674'100.00	6'600.00
6	Verkehr und Nachrichtenübermittlung	687'931.30	0.00	660'000	0	535'547.47	0.00
7	Umweltschutz und Raumordnung	1'251'004.07	343'268.00	2'155'000	242'300	1'153'516.65	268'549.00
8	Volkswirtschaft	666'577.34	0.00	1'100'000	0	942'821.15	0.00
9	Finanzen und Steuern	349'868.00	4'597'339.35	248'900	6'112'000	275'149.00	3'622'916.75

5 SACHGRUPPEN

5.1 Erfolgsrechnung

Einwohnergemeinde Sachgruppengliederung	Rechnung 2023		Budget 2023		Rechnung 2022	
	Aufwand	Ertrag	Aufwand	Ertrag	Aufwand	Ertrag
Einwohnergemeinde	36'589'857.53	36'589'857.53	32'091'161	31'769'510 321'651	29'388'292.40	29'388'292.40
3 Aufwand	33'012'661.75		32'064'621		27'040'203.62	
30 Personalaufwand	4'122'898.26		4'326'950		3'523'373.33	
31 Sach- und übriger Betriebsaufwand	11'490'190.90		12'782'101		7'652'032.53	
33 Abschreibungen Verwaltungsvermögen	1'191'472.80		1'393'155		1'196'224.67	
34 Finanzaufwand	270'356.47		217'700		202'031.14	
35 Einlagen in Fonds und Spezialfinanzierungen	1'603'717.13		1'075'220		1'108'471.63	
36 Transferaufwand	11'556'529.65		11'577'440		11'874'361.30	
38 Ausserordentlicher Aufwand	2'085'441.54				796'734.02	
39 Interne Verrechnungen	692'055.00		692'055		686'975.00	
4 Ertrag		35'174'746.36		30'364'135		27'749'095.13
40 Fiskalertrag		19'027'071.15		13'267'800		14'647'679.35
41 Regalien und Konzessionen		9'843.28		8'600		9'710.92
42 Entgelte		11'873'120.53		12'721'500		8'063'015.90
43 Verschiedene Erträge		111.11-				674'267.28
44 Finanzertrag		321'305.04		267'920		323'840.75
45 Entnahmen aus Fonds und Spezialfin.		336'507.50		341'080		312'731.10
46 Transferertrag		2'912'119.32		3'062'550		2'963'109.02
48 Ausserordentlicher Ertrag		2'835.65		2'630		67'765.81
49 Interne Verrechnungen		692'055.00		692'055		686'975.00
9 Abschlusskonten	3'577'195.78	1'415'111.17	26'540	1'405'375	2'348'088.78	1'639'197.27
90 Abschluss Erfolgsrechnung	3'577'195.78	1'415'111.17	26'540	1'405'375	2'348'088.78	1'639'197.27

5.2 Investitionsrechnung

Einwohnergemeinde Sachgruppengliederung		Rechnung 2023		Budget 2023		Rechnung 2022	
		Ausgaben	Einnahmen	Ausgaben	Einnahmen	Ausgaben	Einnahmen
Einwohnergemeinde		4'947'207.35	4'947'207.35	6'360'900	6'360'900	3'898'065.75	3'898'065.75
5	Investitionsausgaben	4'947'207.35		6'360'900		3'898'065.75	
50	Sachanlagen	4'440'378.45		5'912'000		2'792'500.60	
52	Immaterielle Anlagen	156'960.90		200'000		156'316.15	
55	Beteiligungen und Grundkapitalien					674'100.00	
59	Übertrag an Bilanz	349'868.00		248'900		275'149.00	
6	Investitionseinnahmen		4'947'207.35		6'360'900		3'898'065.75
63	Investitionsbeiträge für eigen Rechnung		100'972.00				28'652.00
64	Rückzahlung von Darlehen		248'896.00		248'900		246'497.00
69	Übertrag an Bilanz		4'597'339.35		6'112'000		3'622'916.75

6 GELDFLUSSRECHNUNG

Bezeichnung	2023	2022
Geldfluss aus betrieblicher Tätigkeit		
Ertragsüberschuss / (-) Aufwandüberschuss	2'162'084.61	257'338.34
Abschreibungen Verwaltungsvermögen	1'191'472.80	1'042'491.80
Abschreibungen Investitionsbeiträge	0.00	0.00
Einlagen in das Eigenkapital	2'085'441.54	152'000.00
(-) Entnahmen aus dem Eigenkapital	-2'835.65	-162'486.33
Verluste aus Verkauf Finanzanlagen FV und Übertragung Finanzanlagen FV ins VW / (-) Gewinne aus Verkauf Finanzanlagen FV	0.00	0.00
Verluste aus Verkauf Sachanlagen FV und Übertragung Sachanlagen FV ins VW / (-) Gewinne aus Verkauf Sachanlagen FV	0.00	0.00
(-) Wertberichtigungen Anlagen FV / Wertberichtigungen Anlagen FV	-24'923.69	-127'808.39
Wertberichtigungen Darlehen/Beteiligungen VW	0.00	0.00
(-) Aufwertung VW	0.00	0.00
(-) Zunahme/Abnahme Forderungen	-3'003'056.62	-539'399.49
Abnahme/(-) Zunahme Vorräte	0.00	0.00
Abnahme/(-) Zunahme aktive Rechnungsabgrenzungen	11'784.69	-7'979.44
Zunahme/(-) Abnahme Laufende Verbindlichkeiten	1'308'582.77	315'047.08
(-) Abnahme/Zunahme kurzfr. Rückstellungen	-34'838.70	3'704.00
(-) Abnahme/Zunahme passive Rechnungsabgrenzungen	-48'043.34	-90.37
(-) Abnahme/Zunahme langfr. Rückstellungen	-5'441.40	5'816.00
Zunahme/(-) Abnahme Spezialfinanzierungen im EK und Vorfinanzierungen	1'267'209.63	573'042.96
Geldfluss aus betrieblicher Tätigkeit	4'907'436.64	1'511'676.16

Geldfluss aus Investitionstätigkeit		
Zahlungen für Nettoinv. Sachanlagen + Immat. Anlagen+ Investitionsbeiträge VV	-4'133'370.45	-2'295'746.80
(-) Auszahlungen für Darlehen/Beteiligungen VV	0.00	0.00
Einzahlung für Darlehen/Beteiligungen VV	248'896.00	244'122.00
(-) Kauf Sachanlagen FV	0.00	0.00
Verkauf Sachanlagen FV	0.00	0.00
(-) Investitionen Sachanlagen FV	0.00	0.00
(-) Kauf kurzfristige Finanzanlagen FV	0.00	0.00
Verkauf kurzfristige Finanzanlagen FV	0.00	0.00
(-) Kauf langfristige Finanzanlagen FV	0.00	0.00
Verkauf langfristige Finanzanlagen FV	0.00	0.00
Geldfluss aus Investitionstätigkeit	-3'884'474.45	-2'051'624.80
Geldfluss aus Finanzierungstätigkeit		
Zunahme/ (-) Abnahme Kontokorrente mit Dritten	7'872.55	7'596.20
Aufnahme kurzfristige Finanzverbindlichkeiten	0.00	0.00
(-) Rückzahlung kurzfristige Finanzverbindlichkeiten	-4'000'000.00	-8'000'000.00
Aufnahme langfristige Finanzverbindlichkeiten	7'500'000.00	9'000'000.00
(-) Rückzahlung langfristige Finanzverbindlichkeiten	0.00	0.00
(-) Abnahme/Zunahme Stiftungen, Legate, Zuwendungen im FK sowie Fonds im FK	-59'083.74	96'647.60
Geldfluss aus Finanzierungstätigkeit	3'448'788.81	1'104'243.80
Total Geldfluss	4'471'751.00	564'295.16
Bestand Flüssige Mittel und kurzfristige Geldanlagen 1.1.	5'289'943.16	6'232'432.50
Bestand Flüssige Mittel und kurzfristige Geldanlagen 31.12.	9'761'694.16	6'796'727.66
<i>Kontrollrechnung: Differenz</i>	<i>0.00</i>	<i>0.00</i>

7 FINANZKENNZAHLEN

7.1 Gesamthaushalt¹

Kennzahl	2019	2020	2021	2022	2023	Ø 5 Jahre	Mittelwert Kanton 2022	Kommentar/Interpretation
Nettoverschuldungsquotient	23.5%	30.8%	34.7%	26.0%	5.1%	21.9%	-28.2%	Nettoschuld in % des Fiskalertrages (inkl. Finanzausgleich) Gibt an, welcher Anteil der direkten Steuern der natürlichen und juristischen Personen +/- Finanzausgleich erforderlich wäre, um die Nettoschulden zu tilgen. Richtwert: 0-50% =geringe Nettoverschuldung = Niederbipp konnte somit im Jahr 2023 auf Grund der hohen Steuereinnahmen den Wert deutlich verbessern
Selbstfinanzierungsgrad	35.3%	54.7%	85.0%	102.5%	157.8%	90.1%	96.5%	Selbstfinanzierung in % der Nettoinvestitionen . Der Selbstfinanzierungsgrad gibt Antwort auf die Frage, wie weit die Investitionen aus selbst erarbeiteten Mitteln bezahlt werden können. Richtwert: > 100% ideal. = Niederbipp konnte den Selbstfinanzierungsgrad deutlich über 100% steigern, was einen sehr guten Wert darstellt und über dem kantonalen Mittelwert liegt
Zinsbelastungsanteil	0.07%	-0.01%	0.27%	0.31%	0.51%	0.25%	50.00%	Nettozinsen in % des Laufenden Ertrages . Der Zinsbelastungsanteil sagt aus, wie stark der Laufende Ertrag durch den Zinsendienst belastet ist. Je tiefer der Wert, desto grösser der Handlungsspielraum. Richtwert: 0-1%=tiefe Belastung = auf Grund der höheren Zinsbelastung steigt der Wert für das Jahr 2023 weiter an, stellt aber immer noch einen sehr guten Wert dar
Bruttoverschuldungsanteil	71.1%	84.0%	90.7%	79.7%	77.6%	80.5%	105.0%	Bruttoschuld in % des Laufenden Ertrages . Er zeigt den Anteil des laufenden Ertrags, der zum Abtragen der Bruttoschulden notwendig ist. Richtwert: 50-100%=gut = dem guten Jahresergebnis entsprechend, sinkt der Wert für das aktuelle Jahr und verbessert diesen somit. Er liegt für Niederbipp deutlich unter dem kantonalen Mittelwert
Investitionsanteil	16.5%	12.4%	9.8%	13.5%	14.4%	13.4%	11.7%	Bruttoinvestitionen in % der Gesamtausgaben . Der Investitionsanteil informiert über das Mass der Investitionstätigkeit einer Gemeinde. Aussage: 10-20% = mittlere Investitionstätigkeit = im Jahr 2023 wurden nochmals höhere Investitionen getätigt, womit der Wert für dieses Jahr als genügend bezeichnet werden kann

¹ Die Kennzahlen ab 2020 enthalten die Werte inklusive der fusionierten Gemeinde Wolfsberg, während die Daten des Jahres 2019 ohne Wolfsberg dargestellt sind.

Kennzahl	2019	2020	2021	2022	2023	Ø 5 Jahre	Mittelwert Kanton 2022	Kommentar / Interpretation
Kapitaldienstanteil	4.3%	4.2%	4.6%	4.7%	4.0%	4.3%	5.8%	Kapitaldienst in % des Laufenden Ertrages . Der Kapitaldienstanteil informiert darüber, wie stark der Laufende Ertrag durch Zinsendienst und Abschreibungen belastet ist. Richtwert: < 5% = geringe Belastung. = der Wert hat sich für das aktuelle Jahr deutlich verbessert
Nettoschuld in Franken pro Einwohner	CHF 473	CHF 600	CHF 646	CHF 622	CHF 158	CHF 497	-CHF 772	Die Nettoschuld pro Einwohner wird als Gradmesser für die Verschuldung verwendet. Ein negativer Wert entspricht einem Nettovermögen pro Einwohner. Aussage: CHF 0-2'000.00=geringe bis mittlere Nettoschuld = Die Nettoschuld sank im Jahr 2023 dank der Steuereinnahmen stark und stellt eine geringe Verschuldung dar. Im mittleren kantonalen Vergleich liegt allerdings ein Nettovermögen vor
Selbstfinanzierungsanteil	6.1%	6.5%	7.6%	12.7%	19.4%	11.3%	9.6%	Selbstfinanzierung in % des Laufenden Ertrages . Der Selbstfinanzierungsanteil gibt Auskunft über die finanzielle Leistungsfähigkeit unserer Gemeinde. Je höher der Wert, desto grösser ist der Spielraum für den Schuldenabbau oder die Finanzierung von Investitionen und deren Folgekosten. Richtwert: 5-15%=mittel = im Jahr 2023 konnte Niederbipp den Wert weiter steigern und liegt nun über dem mittleren Bereich
Nettozinsbelastungsanteil	-0.5%	0.4%	-0.5%	0.6%	0.8%	0.3%	-3.7%	Finanzaufwand netto in % des Steuerertrages. Richtwert 0-7%=geringe bis schwache Belastung = der Wert liegt für Niederbipp noch in einem guten Bereich, steigt jedoch die Zinsbelastung weiter, so wird sich dieser Wert verschlechtern
Massgebliches Eigenkapital pro Einwohner	CHF 1'059	CHF 899	CHF 782	CHF 1'346	CHF 2'348	CHF 1'301	CHF 3'954	Die Kennzahl ist Bestandteil des Kennzahlen-Mix, der für die Berechnung der Kürzung der Mindestausstattung verwendet wird. Aussage: CHF 0-2'000.00=geringes MEK/EW = im Jahr 2023 konnte Niederbipp den Wert pro Einwohner stark steigern, es liegt jetzt ein mittleres Eigenkapital pro Einwohner vor

7.2 Allgemeiner Haushalt

Kennzahl	2019	2020	2021	2022	2023	Ø 5 Jahre	Mittelwert Kanton 2022	Kommentar/Interpretation
Selbstfinanzierungsgrad	13.4%	0.4%	18.8%	249.0%	227.6%	136.4%	96.5%	Selbstfinanzierung in % der Nettoinvestitionen . Der Selbstfinanzierungsgrad gibt Antwort auf die Frage, wie weit die Investitionen aus selbst erarbeiteten Mitteln bezahlt werden können. Richtwert: > 100% ideal = auf Grund des hohen Überschusses zeigt die Zahl im Jahr 2023 einen guten Wert an
Bilanzüberschussquotient	34.8%	30.0%	30.0%	41.5%	52.6%	33.6%	52.2%	Bilanzüberschuss in % des Fiskalertrages (inkl. Finanzausgleich) . Nach Gem eindegrösse abgestufte Mindestausstattung des Eigenkapitals (Bilanzüberschuss) zur Abdeckung von Aufwandüberschüssen, zum Schutz vor einem Bilanzfehlbetrag sowie zur Verstärkung der Risikofähigkeit. Richtwert: 30-60%=mittel = in den Jahren 2020 und 2021 konnte Niederbipp den Wert nur durch Auflösung von finanzpolitischen Reserven erreichen. Im Jahr 2022 und 2023 konnte die Reserve wieder aufgebaut werden. Sie zeigt nun einen hohen mittleren Wert an

7.3 Wasserversorgung

Kennzahl	2019	2020	2021	2022	2023	Ø 5 Jahre	Mittelwert Kanton 2022	Kommentar/Interpretation
Selbstfinanzierungsgrad	109.4%	2711.5%	813.4%	52.3%	291.3%	182.6%		Selbstfinanzierung in % der Nettoinvestitionen . Der Selbstfinanzierungsgrad gibt Antwort auf die Frage, wie weit die Investitionen aus selbst erarbeiteten Mitteln bezahlt werden können. Richtwert: > 100% ideal. = der Wert liegt aktuell in einem sehr hohen Bereich
Kostendeckungsgrad	105.8%	103.0%	111.4%	94.4%	97.9%	102.2%		Aufwand in % des Ertrages . Der Kostendeckungsgrad gibt Antwort auf die Frage, wie weit der Aufwand aus selbst erarbeiteten Erträgen gedeckt ist. > 100% = Ertragsüberschuss = der Wert weist auf den Aufwandüberschuss im Jahr 2023 hin
Werterhaltungsquote	3.9%	5.7%	3.3%	4.2%	6.1%	4.6%		Bestand Werterhalt in % des Wiederbeschaffungswertes .

7.4 Abwasserentsorgung

Kennzahl	2019	2020	2021	2022	2023	Ø 5 Jahre	Mittelwert Kanton 2022	Kommentar/Interpretation
Selbstfinanzierungsgrad	24.9%	53.8%	27.8%	62.6%	68.3%	45.2%		Selbstfinanzierung in % der Nettoinvestitionen . Der Selbstfinanzierungsgrad gibt Antwort auf die Frage, wie weit die Investitionen aus selbst erarbeiteten Mitteln bezahlt werden können. Richtwert: > 100% ideal. = der Wert konnte zwar im Jahr 2023 weiter gesteigert werden, liegt aber noch unter dem idealen Bereich
Kostendeckungsgrad	89.4%	138.0%	87.1%	72.2%	75.4%	89.3%		Aufwand in % des Ertrages . Der Kostendeckungsgrad gibt Antwort auf die Frage, wie weit der Aufwand aus selbst erarbeiteten Erträgen gedeckt ist. > 100% = Ertragsüberschuss
Werterhaltungsquote	12.7%	13.7%	14.2%	14.9%	16.5%	14.5%		Bestand Werterhalt in % des Wiederbeschaffungswertes .

7.5 Abfall

Kennzahl	2019	2020	2021	2022	2023	Ø 5 Jahre	Mittelwert Kanton 2022	Kommentar/Interpretation
Selbstfinanzierungsgrad	100.0%	100.0%	100.0%	-1.0%	-1.0%	591.2%		Selbstfinanzierung in % der Nettoinvestitionen . Der Selbstfinanzierungsgrad gibt Antwort auf die Frage, wie weit die Investitionen aus selbst erarbeiteten Mitteln bezahlt werden können. Richtwert: > 100% ideal. = wegen des diesjährigen Aufwandüberschusses und ohne Investitionstätigkeit liegt der Wert bei -1%. Diese Werte sind beim Abfall leider nicht aussagekräftig
Kostendeckungsgrad	105.9%	124.6%	110.7%	94.0%	90.3%	103.8%		Aufwand in % des Ertrages . Der Kostendeckungsgrad gibt Antwort auf die Frage, wie weit der Aufwand aus selbst erarbeiteten Erträge gedeckt ist. > 100% = Ertragsüberschuss

7.6 Strom

Kennzahl	2019	2020	2021	2022	2023	Ø 5 Jahre	Mittelwert Kanton 2021	Kommentar/Interpretation
Selbstfinanzierungsgrad	67.6%	40.0%	169.7%	-88.2%	-94.9%	17.5%		Selbstfinanzierung in % der Nettoinvestitionen . Der Selbstfinanzierungsgrad gibt Antwort auf die Frage, wie weit die Investitionen aus selbst erarbeiteten Mitteln bezahlt werden können. Richtwert: > 100% ideal. = der Aufwandüberschuss führt zu einem negativem Wert.
Kostendeckungsgrad	104.9%	103.4%	113.5%	79.2%	89.3%	98.1%		Aufwand in % des Ertrages . Der Kostendeckungsgrad gibt Antwort auf die Frage, wie weit der Aufwand aus selbst erarbeiteten Erträgen gedeckt ist. > 100% = Ertragsüberschuss

8 ANTRAG DER EXEKUTIVE

Genehmigung

Gemäss Art. 71 GG verabschiedet der Gemeinderat die Jahresrechnung 2023 der Einwohnergemeinde Niederbipp:

Erfolgsrechnung	Aufwand Gesamthaushalt in CHF	32'320'606.75
	Ertrag Gesamthaushalt in CHF	34'482'691.36
	Ertragsüberschuss in CHF	2'162'084.61
davon	Aufwand Allgemeiner Haushalt in CHF	19'638'480.04
	Ertrag Allgemeiner Haushalt in CHF	23'215'675.82
	Ertragsüberschuss in CHF	3'577'195.78
	Aufwand Wasserversorgung in CHF	2'221'073.58
	Ertrag Wasserversorgung in CHF	2'173'542.20
	Aufwandüberschuss in CHF	-47'531.38
	Aufwand Abwasserentsorgung in CHF	1'833'437.12
	Ertrag Abwasserentsorgung in CHF	1'382'218.19
	Aufwandüberschuss in CHF	-451'218.93
	Aufwand Abfall in CHF	431'045.57
	Ertrag Abfall in CHF	389'061.38
	Aufwandüberschuss in CHF	-41'984.19
	Aufwand Strom in CHF	8'196'570.44
	Ertrag Strom in CHF	7'322'193.77
	Aufwandüberschuss in CHF	-874'376.67
Investitionsrechnung	Ausgaben in CHF	4'597'339.35
	Einnahmen in CHF	349'868.00
	Nettoinvestitionen in CHF	4'247'471.35
Nachkredite (gem. detaillierter Tabelle)	CHF	1'993'795.05

Antrag

Der Gemeindeversammlung wird beantragt, die Jahresrechnung 2023 zu genehmigen

Niederbipp, 22. April 2024

Gemeinderat Niederbipp



Sibylle Schönmann
Gemeindepräsidentin



Thomas Reber
Geschäftsleiter



Delfin Carballo
Leiter Finanz

9 BESTÄTIGUNGSBERICHT



Bericht des Rechnungsprüfungsorgans zur Jahresrechnung 2023

An die Gemeindeversammlung der
Einwohnergemeinde Niederbipp

Als Rechnungsprüfungsorgan haben wir die Jahresrechnung der Einwohnergemeinde bestehend aus Berichterstattung, Bilanz, Erfolgsrechnung, Investitionsrechnung, Geldflussrechnung und Anhang für das am 31. Dezember 2023 abgeschlossene Rechnungsjahr geprüft.

Verantwortung des Gemeinderates

Der Gemeinderat ist für die Aufstellung der Jahresrechnung in Übereinstimmung mit den kantonalen und kommunalen gesetzlichen Vorschriften verantwortlich. Diese Verantwortung beinhaltet die Ausgestaltung, Implementierung und Aufrechterhaltung eines internen Kontrollsystems mit Bezug auf die Aufstellung der Jahresrechnung, die frei von wesentlichen falschen Angaben als Folge von Verstössen oder Irrtümern ist. Darüber hinaus ist der Gemeinderat für die Anwendung sachgemässer Rechnungslegungsmethoden sowie die Vornahme angemessener Schätzungen verantwortlich.

Verantwortung des Rechnungsprüfungsorgans

Unsere Verantwortung ist es, aufgrund unserer Prüfung ein Prüfungsurteil über die Jahresrechnung abzugeben. Wir haben unsere Prüfung in Übereinstimmung mit den gesetzlichen Vorschriften und der Arbeitshilfe für Rechnungsprüfungsorgane (AH RPO, Ausgabe 2016) vorgenommen. Die Prüfung haben wir so zu planen und durchzuführen, dass wir hinreichende Sicherheit gewinnen, ob die Jahresrechnung frei von wesentlichen falschen Angaben ist.

Eine Prüfung beinhaltet die Durchführung von Prüfungshandlungen zur Erlangung von Prüfungsnachweisen für die in der Jahresrechnung enthaltenen Wertansätze und sonstigen Angaben. Die Auswahl der Prüfungshandlungen liegt im pflichtgemässen Ermessen des Prüfers. Dies schliesst eine Beurteilung der Risiken wesentlicher falscher Angaben in der Jahresrechnung als Folge von Verstössen oder Irrtümern ein. Bei der Beurteilung dieser Risiken berücksichtigt der Prüfer das interne Kontrollsystem, soweit es für die Aufstellung der Jahresrechnung von Bedeutung ist, um die den Umständen entsprechenden Prüfungshandlungen festzulegen, nicht aber um ein Prüfungsurteil über die Wirksamkeit des internen Kontrollsystems abzugeben.

Die Prüfung umfasst zudem die Beurteilung der Angemessenheit der angewandten Rechnungslegungsmethoden, der Plausibilität der vorgenommenen Schätzungen sowie eine Würdigung der Gesamtdarstellung der Jahresrechnung. Wir sind der Auffassung, dass die von uns erlangten Prüfungsnachweise eine ausreichende und angemessene Grundlage für unser Prüfungsurteil bilden.

Prüfungsurteil

Nach unserer Beurteilung entspricht die Jahresrechnung für das am 31. Dezember 2023 abgeschlossene Rechnungsjahr den kantonalen und kommunalen gesetzlichen Vorschriften.

Berichterstattung aufgrund weiterer gesetzlicher Vorschriften

Wir bestätigen, dass wir die Anforderungen an die Befähigung gemäss Art. 123 GV und die besonderen Voraussetzungen gemäss Art. 124 GV erfüllen und keine mit unserer Unabhängigkeit nicht vereinbare Sachverhalte vorliegen.

Wir beantragen, die Jahresrechnung per 31. Dezember 2023 mit Aktiven und Passiven von Fr. 56'926'794.91 und einem Ertragsüberschuss (Gesamthaushalt) von Fr. 2'162'084.61 zu genehmigen.

Urtenen-Schönbühl, 28. April 2024

ROD Treuhand AG



Martin Debrunner
Leitender Revisor



Matthias Kummer

10 GENEHMIGUNG DER JAHRESRECHNUNG

Das beschlussfassende Organ der Einwohnergemeinde Niederbipp hat die Jahresrechnung 2023 an der Gemeindeversammlung vom 10.06.2024 gemäss dem vorstehenden Antrag des Gemeinderates vom 22.04.2024 genehmigt.

Niederbipp, 10. Juni 2024

Einwohnergemeinde Niederbipp



Sibylle Schönmann
Gemeindepräsidentin



Thomas Reber
Geschäftsleiter

11 ANHANG

11.1 Regelwerk

11.1.1 Angewendetes Regelwerk

Der Rechnungsabschluss der Gemeinde Niederbipp ist in Übereinstimmung mit den geltenden kantonalen gesetzlichen Grundlagen erstellt worden.

Gemeindegesezt (GG, BSG 170.11)

Gemeindeverordnung (GV, BSG 170.111)

Direktionsverordnung über den Finanzhaushalt der Gemeinden (FHDV, BSG 170.511)

Diese orientieren sich gemäss Art. 70 Absatz 1 GG am Harmonisierten Rechnungslegungsmodell für die Kantone und Gemeinden, HRM2, laut Handbuch der Konferenz der Kantonalen Finanzdirektoren. Die kantonalen Bestimmungen weichen in einzelnen Bereichen von den Empfehlungen des HRM2 ab. Das Amt für Gemeinden und Raumordnung stellt eine Auflistung dieser Ausnahmen zur Verfügung unter www.be.ch/gemeinden > Rubrik Gemeindefinanzen > HRM2 > Praxishilfen.

11.1.2 Bewertung Finanzvermögen

Vermögenswerte im Finanzvermögen werden bilanziert, wenn sie einen künftigen Nutzen erbringen und ihr Wert verlässlich ermittelt werden kann. Sie werden bei erstmaliger Bilanzierung zu Anschaffungs- bzw. Herstellungskosten bilanziert. Entstehen der Gemeinde keine Kosten, wird zum Verkehrswert zum Zeitpunkt des Zugangs bilanziert. Folgebewertungen erfolgen zum Verkehrswert am Bilanzstichtag, wobei eine systematische Neubewertung bei Liegenschaften mit Ausnahme von Baurechten alle fünf Jahre oder bei Änderung des amtlichen Werts, bei allen anderen Vermögenswerten jährlich erfolgt. Die Bilanzwerte sind bei eingetretenen dauerhaften Wertminderungen oder Verlusten sofort zu berichtigen.

Folgebewertung Finanzvermögen

(Art. 81 GV, BSG 170.111)

Das Finanzvermögen wurde gemäss Anhang 1 der GV periodisch neu bewertet.

Bilanzkonto	Auf-/Abwertung in CHF	Bewertungsmethode (Anhang 1, GV)	Letztmalige Bewertung
10700.00 Aktien und Anteilscheine	+CHF 24'923.69	Kurswert oder Bruttosteuerwert	31.12.2023
10710.00 Darlehen an Stiftung Alterswohnungen	CHF 0.00		31.12.2020
10800.00 Grundstücke im Kanton Bern	CHF 0.00	Anschaffungswert	31.12.2020

11.1.3 Bewertung Verwaltungsvermögen

Vermögenswerte im Verwaltungsvermögen werden bilanziert, wenn sie einen künftigen mehrjährigen öffentlichen Nutzen hervorbringen und ihr Wert verlässlich ermittelt werden kann. Sie werden zu Anschaffungs- bzw. Herstellkosten nach der Nettomethode bilanziert und nach der definierten Nutzungsdauer linear abgeschrieben. Entstehen der Gemeinde keine Kosten, wird zum Verkehrswert zum Zeitpunkt des Zugangs bilanziert. Die Bilanzwerte sind bei eingetretenen dauerhaften Wertminderungen oder Verlusten sofort zu berichtigen. Die geltenden Anlagekategorien und Nutzungsdauern sind in Anhang 2 GV umschrieben.

11.1.4 Aktivierungsgrenzen

Allgemeiner Haushalt	CHF 50'000
Alle Spezialfinanzierungen	CHF 50'000

11.1.5 Bestehendes Verwaltungsvermögen

Seit dem Übergang auf HRM2 im Jahr 2016, wird das bestehende Verwaltungsvermögen der Gemeinde Niederbipp linear über 8 Jahre und das bestehende Verwaltungsvermögen der ehemaligen Gemeinde Wolfisberg über 12 Jahre abgeschrieben. Davon ausgenommen sind die Positionen gemäss Ziffer 4.1.3 der Übergangsbestimmungen der GV.

11.2 Grundlagen der Jahresrechnung

Als Grundlage für die Jahresrechnung 2023 dienen das Budget 2023 und die Vorjahresrechnung 2022.

Genehmigung/Prüfung:

	Budget 2023	Jahresrechnung 2022
Gemeinderat	07. November 2022	24. April 2023
Bestätigungsbericht Rechnungsprüfungsorgan		01. Mai 2023
Gemeindeversammlung	13. Dezember 2022	12. Juni 2023

11.3 Eigenkapitalnachweis

Alle Beträge in CHF

Konto	Bezeichnung	Bestand per 01.01.2023		Veränderungsnachweis		Bestand per 31.12.2023		
				Erhöhung (+) durch	Reduktion (-) durch			
29	Eigenkapital	23'260'120.92		9'614'443.23		4'102'543.10	28'772'021.05	
290	Verpflichtungen (+) bzw. Vorschüsse (-) gegenüber SF	7'881'588.47	Einlagen	0.00	Entnahmen	1'451'625.40	290 Verpflichtungen (+) bzw. Vorschüsse (-) gegenüber SF	6'429'963.07
29000	SF Feuerwehr einseitig	224'510.74	9010.00	0.00	9011.00	36'514.23	29000 SF Feuerwehr einseitig	187'996.51
29001	SF Wasserversorgung	666'831.95	9010.00	0.00	9011.00	47'531.38	29001 SF Wasserversorgung	619'300.57
29002	SF Abwasserentsorgung	2'190'686.62	9010.00	0.00	9011.00	451'218.93	29002 SF Abwasserentsorgung	1'739'467.69
29003	SF Abfall	157'576.18	9010.00	0.00	9011.00	41'984.19	29003 SF Abfall	115'591.99
29004	SF Elektrizität	4'641'982.98	9010.00	0.00	9011.00	874'376.67	29004 SF Elektrizität	3'767'606.31
2900x	weitere SF	0.00	9010.00	0.00	9011.00	0.00	2900x weitere SF	0.00
292	Rücklagen der Globalbudgetbereiche	0.00		0.00		0.00	292 Rücklagen der Globalbudgetbereiche	0.00
293	Vorfinanzierungen	8'183'696.50	Einlagen	1'603'717.13	Entnahmen	299'993.27	293 Vorfinanzierungen	9'487'420.36
29300	Allgemeiner Haushalt	0.00	3893.00	0.00	4893.00	0.00	29300 Allgemeiner Haushalt	0.00
29301	Wasserversorgung Werterhalt	1'176'946.20	3510.10/50	741'223.13	4510.00	195'777.36	29301 Wasserversorgung Werterhalt	1'722'391.97
29302	Abwasserentsorgung Werterhalt	7'006'750.30	3510.10/50	862'494.00	4510.00	104'215.91	29302 Abwasserentsorgung Werterhalt	7'765'028.39
294	Reserven	1'812'696.35	Einlagen	2'085'441.54	Entnahmen	0.00	294 Reserven	3'898'137.89
29400	Zusätzliche Abschreibungen	1'812'696.35	3894.00	2'085'441.54	4894.00	0.00	29400 Zusätzliche Abschreibungen	3'898'137.89
296	Neubewertungsreserve Finanzvermögen	86'891.20	Einlagen	0.00	Entnahmen	2'835.65	296 Neubewertungsreserve	84'055.55
29600	Neubewertungsreserve FV	7'886.04	3896.01	0.00	4896.01	2'628.65	29600 Neubewertungsreserve FV	5'257.39
29601	Schwankungsreserve	79'005.16	3896.02	0.00	4896.02	207.00	29601 Schwankungsreserve	78'798.16
298	Übriges Eigenkapital	0.00	Einlagen	0.00	Entnahmen	0.00	298 Übriges Eigenkapital	0.00
299	Bilanzüberschuss/-Fehlbetrag	5'295'248.40	Jahresergebnis	5'925'284.56		2'348'088.78	299 Bilanzüberschuss/-Fehlbetrag	8'872'444.18

11.4 Rückstellungsspiegel

Bezeichnung	Konto	Buchwert per 01.01.2023	Veränderung		Buchwert per 31.12.2023	Kommentar
			Bildung (inkl. Erhöhung)	Verwendung / Auflösung		
Alle Beträge in CHF						
Kurzfristige Rückstellungen	205					
Kurzfr. Rückst. aus Mehrleistungen Personal	20500					
Kurzfr. Rückst. Mehrleistungen Personal	20500.00	106'677.86	71'839.16	106'677.86	71'839.16	
Kurzfristige Rückstellungen für andere Ansprüche des Personals	20510					
Kurzfr. Rückst. andere Ansprüche	20510.00	0.00	0.00	0.00	0.00	
Kurzfristige Rückstellungen für Prozesse	20520					
Kurzfristige Rückstellungen für nicht versicherte Schäden	20530					
Kurzfristige Rückstellungen für Bürgschaften und Garantieleist.	20540					
Kurzfristige Rückstellungen für übrige betriebliche Tätigkeit	20550					
Kurzfristige Rückstellungen für Vorsorgeverpflichtungen	20560					
Kurzfristige Rückstellungen für Finanzaufwand	20570					
Kurzfristige Rückstellungen für Sachanlagen der Investitionsre	20580					
Kurzfristige Rückstellungen für Sachanlagen der Investitionsre	20580.00	0.00	0.00	0.00	0.00	
Kurzfristige Rückstellungen für Investitionen auf Rechnung Dri	20581					
Kurzfristige Rückstellungen für Investitionen auf Rechnung Dri	20581.00	0.00	0.00	0.00	0.00	
Kurzfristige Rückstellungen für immaterielle Anlagen	20582					
Kurzfristige Rückstellungen für immaterielle Anlagen	20582.00	0.00	0.00	0.00	0.00	
Kurzfristige Rückstellungen für Investitionsbeiträge	20586					
Kurzfristige Rückstellungen für Investitionsbeiträge	20586.00	0.00	0.00	0.00	0.00	
Kurzfristige Rückstellungen für ausserordentliche Investitione	20588					
Kurzfristige Rückstellungen für ausserordentliche Investitione	20588.00	0.00	0.00	0.00	0.00	
Kurzfristige Rückstellungen für Steuerteilungen	20590					
Kurzfristige Rückstellungen für Steuerteilungen	20590.00	0.00	0.00	0.00	0.00	
Total Kurzfristige Rückstellungen		106'677.86	71'839.16	106'677.86	71'839.16	
Langfristige Rückstellungen	208					
Rückst. langfr. Ansprüche Personal	20810					
Rückst. langfr. Ansprüche des Personals	20810.00	64'835.40	59'934.00	64'835.40	59'934.00	
Langfristige Rückstellungen für Prozesse	20820					
Langfristige Rückstellungen für Prozesse	20820.00	0.00	0.00	0.00	0.00	
Langfristige Rückstellungen für nicht versicherte Schäden	20830					

Bezeichnung	Konto	Buchwert per 01.01.2023	Veränderung		Buchwert per 31.12.2023	Kommentar
			Bildung (inkl. Erhöhung)	Verwendung / Auflösung		
Alle Beträge in CHF						
Langfristige Rückstellungen für Bürgschaften und Garantieleist	20840					
Langfristige Rückstellungen an übriger betrieblicher Tätigkeit	20850					
Langfristige Rückstellungen für Alterssorgeverpflichtungen	20860					
Langfristige Rückstellungen für Finanzaufwand	20870					
Langfr. Rückstellungen für Sachanl. der IR	20880					
Langfr. Rückstellungen für Sachanlagen der IR	20880.00	0.00	0.00	0.00	0.00	
Langfristige Rückstellungen für Investitionen auf Rechnung Dritter	20881					
Langfristige Rückstellungen für Investitionen auf Rechnung Dritter	20881.00	0.00	0.00	0.00	0.00	
Langfristige Rückstellungen für immaterielle Anlagen	20882					
Langfristige Rückstellungen für immaterielle Anlagen	20882.00	0.00	0.00	0.00	0.00	
Langfristige Rückstellungen für Investitionsbeiträge	20886					
Langfristige Rückstellungen für Investitionsbeiträge	20886.00	0.00	0.00	0.00	0.00	
Langfristige Rückstellungen für ausserordentliche Investitionen	20888					
Langfristige Rückstellungen für ausserordentliche Investitionen	20888.00	0.00	0.00	0.00	0.00	
Langfristige Rückstellungen für Steuerteilungen	20890					
Langfristige Rückstellungen für Steuerteilungen	20890.00	0.00	0.00	0.00	0.00	
Total Langfristige Rückstellungen		64'835.40	59'934.00	64'835.40	59'934.00	
Total Rückstellungen		171'513.26	131'773.16	171'513.26	131'773.16	

11.5 Beteiligungsspiegel

Beteiligungen (im Sinne der öffentlichen Aufgabenerfüllung)										
Name, Sitz Rechtsform	Tätigkeitsgebiet	Nominalkapital (100%)	Eigentumsanteil	Stimmanteil - E: Exekutive - L: Legislative	Wesentliche Beteiligte	Buchwert per 31.12.	Wesentliche Beteiligungen der Organisation	Rechnungslegungs- norm; Aussage zur Jahresrechnung	Zahlungsströme Berichtsjahr	Spezifische Risiken
Gemeindeeigene Unternehmen (Anstalten) gem. Art. 64 Abs. 1 Bst. b GG										
Öffentlich-rechtliche Organisationen der interkommunalen Zusammenarbeit (Gemeindeverbände, Anstalten etc.)*										
Feuerwehr Bipp Niederbipp	Betrieb Feuerwehr				Niederbipp (Sitzgemeinde), Wolfisberg, Walliswil bei Niederbipp			Die Sitzgemeinde (Niederbipp) führt die Rechnung der Feuerwehr als Teil der Gemeinderechnung	Ablieferung der Ersatzabgaben an die Sitzgemeinde (Niederbipp)	Jede Vertragsgemeinde kann den Vertrag mit einer Kündigungsfrist von 2 Jahren auf Ende eines Kalenderjahres auflösen
Regionale Sozialdienste Amt Wangen Nord Niederbipp	Der Verband erfüllt die von den Verbandsgemeinden übertragenen Aufgaben im Bereich der individuellen Sozialhilfe, des Kindes- und Erwachsenenschutzes, des Alimentenwesens und der präventiven Beratung				Attiswil, Farnern, Niederbipp, Oberbipp, Rumisberg, Walliswil bei Niederbipp, Walliswil bei Wangen, Wangen a.A., Wangenried, Wiedlisbach, Wolfisberg				Kostenverteiler nach Einwohnerzahl der Verbandsgemeinden	
Gemeindeverband Bevölkerungsschutz Oberaargau- West Wangenried	Bevölkerungsschutz				22 Gemeinden (Oberaargau-West)			Rechnungsführung durch Einwohnergemeinde Wangenried	Kostenverteiler nach Einwohnerzahl der Verbandsgemeinden (CHF 17.70 pro Einwohner)	
Juristische Personen des Privatrechts*										
Verband bernischer Gemeinden Bern	Koordiniert Interessen der bernischen Gemeinden und unterstützt sie in der Wahrung ihrer Autonomie				Einwohnergemeinden gemischte Gemeinden und Unterabteilungen des Kantons Bern		Mitgliedschaft	OR	Jahresbeitrag	Haftung Vereinsvermögen, persönliche Haftung der Mitglieder und Organe ist ausgeschlossen.
Anzeiger Oberaargau Langenthal Aktiengesellschaft	Herausgabe amtliches Publikationsorgan	CHF 300'000	197'1'000 CHF 19'700		Oberaargauer Gemeinden			OR	Gewinnanteil	Nein, nur das Aktienkapital haftet
Wasserverbund Bipperamt AG Niederbipp Aktiengesellschaft	Wasserversorgung	CHF 100'000	65'1'000 CHF 65'000		Niederbipp, Oberbipp, Wolfisberg			OR	Beitragszahlungen	Gemeindedarlehen an AG: siehe Konto 14440.00
KEBAG Zuchwil Aktiengesellschaft	Abfallentsorgung	CHF 5'000'000	68'5'000 CHF 68'000		Gemeinden in den Kantonen Solothurn und Bern			OR	Zahlungen für Abfallentsorgung	Solidarhaftung bis zum dreifachen Betrag des Aktienkapitals für die Schulden der Gesellschaft. Im inneren Verhältnis richtet sich die Haftung der Vertragsgemeinden nach der Beteiligungspflicht.
Spitex Genossenschaft Oberaargau	Gesundheitsversorgung		2/300 CHF 600		Vereinigung Spitex Aarwangen und Herzogenbuchsee			OR	Ausgabebetrag nach Nennwert und allfälligem Agio	Es haftet nur das Genossenschafts-vermögen.
ZAR Emmental-Oberaargau	Ausbildungszentrum		26'1'000 CHF 26'000		Gemeinden Region Emmental-Oberaargau			OR		

Vebo Genossenschaft	Arbeit mit Behinderten		10/50 CHF 500					OR			
Solidarität Genossenschaft Übergangswohnheim Oberaargau			6/1'000 CHF 6'000								
Youtility AG	Im Energiemarkt tätig	CHF 6'500'000	199/65'000 CHF 19'900								
Aare Seeland mobil AG	Betrieb von öffentlichen Personenverkehrsmitteln	CHF 10'267'130	2'428/10 CHF 24'280								
BKW AG / vorher Onyx	Stromversorgung		2/10 CHF 20								
Stiftung regionales Arbeitszentrum (RAZ)	Arbeitsvermittlungsstelle		1/300 CHF 300								
Kinderhut Trägerverein	Kinderbetreuung							Mitgliedschaft	CHF 100 je angefangene 1000 Einwohner	Es haftet nur das Vereinsvermögen.	
Berner Wanderwege	Förderung des Wanderns							Mitgliedschaft	OR	Mitgliederbeitrag (20 Rp. pro Einwohner)	Die BWW haften der Gemeinde im Allg. für die gleiche Sorgfalt, wie der Arbeitnehmer im Arbeitsverhältnis. Sie haften der Auftraggeberin für getreue und sorgfältige Ausführung des ihnen übertragenen Geschäfts.
Feuerwehrverband des Kantons Bern	verbandsmässigen Zusammenschluss FW							Mitgliedschaft	OR	Als Grundlage für die Festsetzung der Mitgliederbeiträge dienen die Einwohnerzahlen	
Verein Arena Oberaargau	Förderung Sportstätten				Langenthal Herzogenbuchsee Niederbipp Huttwil			Mitgliedschaft	OR	Jahresbeitrag	Nur das Vereinsvermögen haftet.
Kantonale Planungsgruppe Bern	Beratung im Bereich Raumplanung, Baurecht, Umweltschutz und Finanzhaushalt							Mitgliedschaft	OR	Mitgliederbeitrag	Es haftet nur das Vereinsvermögen.
Oberstufenschulverband Wiedlisbach	Führen eines Oberstufenzentrums nach Modell 3 (durchlässiges Modell)			Verbandsmitglied; GR	Attiswil, Farnern, Oberbipp, Wiedlisbach, Wolfisberg			keine	HRM2	Jahresbeitrag	Haftung mit dem Verbandsvermögen
Gemeindeverband Alterszentrum Jurablick	Betreiben eines Altersheims gemäss kant. gesetzlichen Vorschriften			Verbandsmitglied GR und Kommissions- mitglied (Vertreter Berggemeinden)	Attiswil, Farnern, Oberbipp, Rumisberg, Walliswil b. Wangen, Wangen a.A., Wangenried, Wiedlisbach, Wolfisberg, Niederbipp			keine	HRM2	kein Betriebsbeitrag	Haftung mit dem Verbandsvermögen
Gemeindeverband der Abwässer und Fernwärme-Region Wangen- Wiedlisbach (GAFWW)	Transport und Reinigung der Abwässer im Auftrag der Verbandsgemeinden. Die Verwendung der überschüssigen Biogase und Klärschlämme für den Betrieb einer Fernwärmeversorgung				alle Gemeinden im Perimeter des Gemeindeverbandes			keine	HRM2	Betriebsbeiträge	Haftung mit dem Verbandsvermögen
Begräbnisverband Oberbipp	Besorgung des Bestattungs- und Friedhofwesens				alle Gemeinden im Perimeter des Gemeindeverbandes			keine	HRM2	Gemeindebeitrag	Haftung mit dem Verbandsvermögen
Gemeindeverband Kulturförderung Region Oberaargau	Erfüllung der Aufgaben im Sinn des Kant. Kulturförderungsgesetzes				Gemeinden der Region Oberaargau			keine	HRM2	Gemeindebeitrag	Haftung mit dem Verbandsvermögen

Flurgenossenschaft Rumisberg-Wolfisberg	Unterhalt des Flurstrassennetzes und der Meliorationsanlagen. Unterhalt und Benützung von Entwässerungsanlagen.			Delegation Gemeinderat	EG Rumisberg und EG Wolfisberg			OR	Unterhaltsbeitrag	
Mitgliedschaften in einfachen Gesellschaften, Kollektiv- und Kommanditgesellschaften*										
Vertragliche Beziehungen zur Erfüllung von Gemeindeaufgaben*										
Tela GmbH, Niederbipp	Abwasser- und Klärschlamm-Entsorgung (Kläranlage)		0.00%						Beiträge an die Kapital- und Betriebskosten	Vertragliche Bindung, Eigentümerin der Kläranlage ist die Tela GmbH
Jugendwerk GmbH	Führung des Midnight							Vereins- und Verwaltungsvorschriften	Jahrespauschale (2 Tranchen)	
Kindertagesstätte Schnäggli	Kinderbetreuung				Kindertagesstätte Schnäggli und EWG Niederbipp	Kanton Bern			Ab Inkraftsetzung 01.08.2020 Betreuungsgutscheinsystem	Bei Liquiditätsengpässen muss kurzfr. Darlehen zu marktüblichen Konditionen gewährt werden. Betriebswirtschaftliche Optimierungen oder Defizite müssen finanziell unterstützt werden.
Lektionenpool IBEM Bipperramt Niederbipp	Integration und Besondere Massnahmen im Kindergarten und an der Volksschule				Niederbipp, Oberbipp, Wangen a.A., Walliswil bei Wangen, Walliswil bei Niederbipp, Attiswil, Wiedisbach, Rumisberg, Farnern, Wolfisberg			Rechnungsführung durch Einwohnergemeinde Niederbipp	Kostenverteiler	
Marc Graber	Erfüllen der Aufgaben im Bereich der Schneeräumung				Marc Graber EWG Wolfisberg				Stundenlohn	
Schneeräumungsvertrag Vereinbarung zum Unterhalt der Buechmattstrasse	Unterhalt der Buechmattstrasse				Burggemeinde EG Wolfisberg			HRM2	Betriebsanteil	

11.6 Gewährleistungsspiegel

Name, Sitz, Rechtsform	Eigentümer wesentliche Miteigentümer	Angaben zu den gesicherten Leistungen Art, Betrag, Verfall, Zinsangaben usw.)	Zahlungsströme im Berichtsjahr	Spezifische zusätzliche Angaben
Privatrechtliche Unternehmen (nach OR/ZGB)				
PK Previs, Bern, Stiftung	Versicherte	Nachschusspflicht bei Unterdeckung, Sanierungsmassnahmen je nach Deckungsgrad	Prämien	Deckungsgrad Vorsorgewerk Service Public per 31.12.2023: 103.39%
Öffentlich-rechtliche Unternehmen (nach Gemeindegesetz)				
keine				
Öffentlich-rechtliche Verträge				
keine				
Weitere Verpflichtungen (Altlasten, Leasing usw.)				
Gemeindeanteil Lastenverteilung EL		Anteil 2023 ca. CHF 1'289'350.00	CHF 1'216'704.00	Periodengerechte Abgrenzung fehlt
Gemeindeanteil Lastenverteilung FAMZU		Anteil 2023 ca. CHF 26'750.00	CHF 21'622.00	Periodengerechte Abgrenzung fehlt
Gemeindeanteil Lastenausgleich Sozialhilfe		Anteil 2023 ca. CHF 2'996'000.00	CHF 2'760'762.25	Periodengerechte Abgrenzung fehlt

11.7 Anlagespiegel

Anlagespiegel 2023
 Finanzvermögen

			108 Finanzvermögen Sachanlagen				
			1080	1084	1086	1087	1089
			Grundstücke unüberbaut	Gebäude Finanzvermögen	Mobilien des Finanz- vermögens	Anlagen im Bau Finanzvermögen	Übrige Sachanlagen FV
Anschaffungskosten	Anlagewert	01.01. 2023	638'248.00				
	Zuwachs/ Zugänge	2023	0.00				
	Abgänge	2023					
	Umgliederungen	2023					
	Anlagewert	31.12. 2023	638'248.00	0.00	0.00	0.00	0.00
kumulierte Wertberichtigungen	Stand per	01.01. 2023					
	Wertminderungen	2023					
	Aufwertungen	2023					
	Umgliederungen	2023					
	Stand per	31.12. 2023	0.00	0.00	0.00	0.00	0.00
Buchwerte	Buchwert netto	31.12. 2023	638'248.00	0.00	0.00	0.00	0.00
	davon Anlagen in Leasing	31.12. 2023					
	Versicherungswerte	31.12. 2023					

Anlagespiegel 2023
Sachanlagen Verwaltungsvermögen

			140 Sachanlagen Verwaltungsvermögen								
			1400	1401	1402	1403	1404	1405	1406	1407	1409
			Grundstücke unbebaut	Strassen/ Verkehrswege	Wasserbau	Tiefbauten übrige	Hochbauten	Waldungen/ Alpen	Mobilien	Anlagen im Bau	Übrige Sachanlagen (ohne 1409)
Anschaffungskosten	Anlagewert	01.01. 2023	433'740.00	1'906'382.80	22'207.50	9'743'222.77	9'745'682.53		1'751'912.13	4'254'204.32	
	Zuwachs/Zugänge	2023				18'627.09	0.00		239'794.95	4'182'256.41	
	Abgänge	2023					0.00			100'972.00	
	Umgliederungen	2023									
	Anlagewert	31.12. 2023	433'740.00	1'906'382.80	22'207.50	9'761'849.86	9'745'682.53	0.00	1'991'707.08	8'335'488.73	0.00
kumulierte ordentliche Abschreibungen	Stand per	01.01. 2023		144'665.05	444.15	506'095.35	2'414'496.43		670'589.43		
	Planmässige Abschreibungen	2023		48'175.25	444.15	205'526.50	381'791.20		133'445.25		
	Ausserplanmässige Abschreibungen	2023									
	Wertkorrekturen	2023									
	Stand per	31.12. 2023	0.00	192'840.30	888.30	711'621.85	2'796'287.63	0.00	804'034.68	0.00	0.00
Buchwerte	Buchwert netto	31.12. 2023	433'740.00	1'713'542.50	21'319.20	9'050'228.01	6'949'394.90	0.00	1'187'672.40	8'335'488.73	0.00
	davon Anlagen in Leasing	31.12. 2023									
	Versicherungswerte	31.12. 2023									

	Saldo per 01.01. 2023		Kumulierte Wertberichtigungen		Saldo per 31.12. 2023
Allgemeiner Haushalt	14099.00	499'741.00	14099.99	346'871.05	152'869.95
Wasserversorgung	14099.10	869'037.82	14099.91	761'037.80	108'000.02
Abwasserentsorgung	14099.20	-	14099.92	-	-
Abfall	14099.30	67'830.00	14099.93	62'165.00	5'665.00
Elektrizität	14099.40	1'095'295.75	14099.94	1'095'295.75	-
Feuerwehr	14099.50	750'000.00	14099.95	750'000.00	-
Total		3'281'904.57		3'015'369.60	266'534.97

Anlagespiegel 2023

Übriges Verwaltungsvermögen

		142 Immaterielle Anlagen VV			144 Darlehen VV	145 Beteiligungen VV	146 Investitionsbeiträge VV	
		1420	1427	1421 & 1429	1441-1447	1452-1456	1460-1469	
		Informatik	Immat. Anlagen in Realisierung	übrige immaterielle Anlagen	Darlehen	Beteiligungen	Investitionen	
Anschaffungskosten	Anlagewert	01.01. 2023	152'120.65	247'471.60	220'863.65	676'195.00	676'613.00	
	Zuwachs/ Zugänge	2023		156'660.90				
	Abgänge	2023				248'896.00		
	Umgliederungen	2023						
	Anlagewert	31.12. 2023	152'120.65	404'132.50	220'863.65	427'299.00	676'613.00	0.00
kumulierte ordentliche Abschreibungen	Stand per	01.01. 2023	70'307.80		97'525.45			
	Planmässige Abschreibungen	2023	16'996.25		14'686.05			
	Ausserplanmässige Abschreibungen	2023						
	Wertkorrekturen	2023						
	Stand per	31.12. 2023	87'304.05	0.00	112'211.50	0.00	0.00	0.00
Buchwerte	Buchwert netto	31.12. 2023	64'816.60	404'132.50	108'652.15	427'299.00	676'613.00	0.00
	davon Anlagen in Leasing	31.12. 2023						
	Versicherungswerte	31.12. 2023						

11.8 Kreditkontrolle

11.8.1 Verpflichtungskredite für Investitionen

Kreditbeschluss						Kreditkontrolle								
Projekt	Konto-Nr.	Organ	Datum	Kreditsumme Brutto	Objektbezeichnung	Kumulierte Ausgaben 01.01.2023	Investitions- ausgaben	Kumulierte Ausgaben 31.12.2023	Kumulierte Einnahmen 01.01.2023	Investitions- einnahmen	Kumulierte Einnahmen 31.12.2023	Netto- Ausgaben 31.12.2023	Differenz zu Kreditsumme	Abrechnungs- datum/ Bemerkung
47	8711.5034.02	GRR	29.06.2015	307'000.00	Verkabelung Wydenstrasse/Dorfstrasse/ Käsereiweg	300'634.60		300'634.60	0.00	0.00	0.00	300'634.60	6'365.40	Kreditabrechnung 9.10.23 Abschreibungen seit 2016
104	Rahmenkredit Total	GV	10.12.2018	1'755'000.00	Sanierung Buchsemweg/Römergasse/ Brühlweg	1'227'942.84	22'595.25	1'250'538.09	0.00	0.00	0.00	1'250'538.09	504'461.91	11.03.2024 Kreditabrechnung
104	6150.5030.21	GV	10.12.2018	639'000.00	Sanierung Buchsemweg/Römergasse/ Brühlweg	538'874.40	21'979.35	560'853.75	0.00	0.00	0.00	560'853.75	78'146.25	
104	7101.5031.21	GV	10.12.2018	512'000.00	Sanierung Buchsemweg/Römergasse/ Brühlweg	288'974.70		288'974.70	0.00	0.00	0.00	288'974.70	223'025.30	
104	7201.5032.21	GV	10.12.2018	255'000.00	Sanierung Buchsemweg/Römergasse/ Brühlweg	126'119.90		126'119.90	0.00	0.00	0.00	126'119.90	128'880.10	
104	8711.5034.21	GV	10.12.2018	349'000.00	Sanierung Buchsemweg/Römergasse/ Brühlweg	273'973.84	615.90	274'589.74	0.00	0.00	0.00	274'589.74	74'410.26	
105	7201.5292.00	GR	12.02.2018	100'000.00	Genereller Entwässerungsplan (GEP)	87'148.20	0.00	87'148.20	28'652.00	0.00	28'652.00	58'496.20	12'851.80	11.4.2023 Kreditabrechnung
109	7101.5291.00	GR	12.02.2018 27.05.2019 03.05.2021	96'000.00	Genereller Wasserversorgungsplan (GWP)	57'366.55	300.00	57'666.55	3'710.00	0.00	3'710.00	53'956.55	38'333.45	
110	8711.5034.24	GR	12.03.2018	233'000.00	Sanierung Zollwegli	157'466.90	11'959.59	169'426.49	0.00	0.00	0.00	169'426.49	63'573.51	12.2.2024 pro 2023 Kreditabrechnung
112	8711.5034.25	GR	12.03.2018	162'000.00	Sanierung Freileitung Weidenrain	67'326.25	0.00	67'326.25	0.00	0.00	0.00	67'326.25	94'673.75	9.10.2023 Kreditabrechnung
116	Rahmenkredit Total	GR	16.04.2018	45'000.00	Sanierung Oberfeld-Hofacker	9'600.00	5'175.02	14'775.02	0.00	0.00	0.00	14'775.02	30'224.98	
116	7101.5031.27	GR	16.04.2018	22'500.00	Sanierung Oberfeld-Hofacker	4'800.00	2'587.51	7'387.51	0.00	0.00	0.00	7'387.51	15'112.49	
116	7201.5032.27	GR	16.04.2018	22'500.00	Sanierung Oberfeld-Hofacker	4'800.00	2'587.51	7'387.51	0.00	0.00	0.00	7'387.51	15'112.49	

Projekt	Konto-Nr.	Organ	Datum	Kreditsumme Brutto	Objektbezeichnung	Kumulierte Ausgaben 01.01.2023	Investitions- ausgaben	Kumulierte Ausgaben 31.12.2023	Kumulierte Einnahmen 01.01.2023	Investitions- einnahmen	Kumulierte Einnahmen 31.12.2023	Netto- Ausgaben 31.12.2023	Differenz zu Kreditsumme	Abrechnungs- datum/ Bemerkung
119	Rahmenkredit Total	UA	09.02.2020	4'700'000.00	Sanierung Gerhard Meier- Weg/Lehnweg	2'309'707.40	753'654.44	3'063'361.84	0.00	0.00	0.00	3'063'361.84	1'636'638.16	
119	6150.5030.23	UA	09.02.2020	1'300'000.00	Sanierung Gerhard Meier- Weg/Lehnweg	783'209.30	297'780.65	1'080'989.95	0.00	0.00	0.00	1'080'989.95	219'010.05	
119	7101.5031.23	UA	09.02.2020	850'000.00	Sanierung Gerhard Meier- Weg/Lehnweg	428'767.70	137'490.22	566'257.92	0.00	0.00	0.00	566'257.92	283'742.08	
119	7201.5032.23	UA	09.02.2020	800'000.00	Sanierung Gerhard Meier- Weg/Lehnweg	328'264.80	58'738.08	387'002.88	0.00	0.00	0.00	387'002.88	412'997.12	
119	8711.5034.23	UA	09.02.2020	1'750'000.00	Sanierung Gerhard Meier- Weg/Lehnweg	769'465.60	259'645.49	1'029'111.09	0.00	0.00	0.00	1'029'111.09	720'888.91	
120	7900.5290.00	GRR	09.03.2020	400'000.00	Planung Entwicklungsschwerpunkt Stockmatte	327'447.75		327'447.75	0.00	0.00	0.00	327'447.75	72'552.25	
121	7201.5032.11	GV	03.06.2019	1'900'000.00	Sanierung Abwasserreinigungsanlage (ARA)	1'593'849.85	1'034.25	1'594'884.10	0.00	29'055.00	29'055.00	1'565'829.10	305'115.90	05.06.2023 - Kreditabrechnung exkl. Einnahmen
126	8711.5034.29	GR	06.05.2019	247'000.00	Sanierung Trafostation Lehn	205'980.60		205'980.60				205'980.60	41'019.40	11.4.2023 - Kreditabrechnung
128	Rahmenkredit Total	UA	13.06.2021	890'000.00	Erschliessung Antern, 2. Etappe	676'827.55	43'848.00	720'675.55	0.00	71'917.00	71'917.00	648'758.55	169'324.45	
128	7101.5031.35	UA	13.06.2021	200'000.00	Erschliessung Antern, 2. Etappe	161'855.15	10'198.65	172'053.80	0.00	0.00	0.00	172'053.80	27'946.20	
128	7201.5032.35	UA	13.06.2021	260'000.00	Erschliessung Antern, 2. Etappe	191'101.75	11'788.65	202'890.40	0.00	71'917.00	71'917.00	130'973.40	57'109.60	
128	8711.5034.35	UA	13.06.2021	430'000.00	Erschliessung Antern, 2. Etappe	323'870.65	21'860.70	345'731.35	0.00	0.00	0.00	345'731.35	84'268.65	
130	8711.5034.27	GR	12.08.2019	244'000.00	Trafostation Weidenrain - Brühlmatten - Römergasse	186'860.80	5'633.25	192'494.05	0.00	0.00	0.00	192'494.05	51'505.95	12.2.2024 pro 2023 Kreditabrechnung
131	8711.5034.30	GR	12.08.2019	141'000.00	Renkholz	104'864.20		104'864.20	0.00	0.00	0.00	104'864.20	36'135.80	9.10.2023 Kreditabrechnung
134	7101.5031.39	GRR	09.03.2020	347'000.00	Basiserschliessung Wasserversorgung Ringschluss Oggenhäusern - Antern	217'178.50	13'319.50	230'498.00	0.00	0.00	0.00	230'498.00	116'502.00	

Projekt	Konto-Nr.	Organ	Datum	Kreditsumme Brutto	Objektbezeichnung	Kumulierte Ausgaben 01.01.2023	Investitions- ausgaben	Kumulierte Ausgaben 31.12.2023	Kumulierte Einnahmen 01.01.2023	Investitions- einnahmen	Kumulierte Einnahmen 31.12.2023	Netto- Ausgaben 31.12.2023	Differenz zu Kreditsumme	Abrechnungs- datum/ Bemerkung
136	8711.5034.40	GR	06.04.2020	240'000.00	Sanierung Unterwerk Niederbipp	177'149.50		177'149.50				177'149.50	62'850.50	11.4.2023 - Kreditabrechnung
138	8711.5034.41	GR	06.04.2020	200'000.00	Umbau TS Hintergasse	179'237.50		179'237.50				179'237.50	20'762.50	11.4.2023 - Kreditabrechnung
139	Rahmenkredit Total	GV	20.12.2021	1'435'000.00	Sanierung Werkleitungen Galmisweg - Moosackerweg	821'100.32	492'945.55	1'314'045.87	0.00	0.00	0.00	1'314'045.87	120'954.13	
139	6150.5030.33	GV	20.12.2021	432'500.00	Sanierung Werkleitungen Galmisweg - Moosackerweg	260'282.92	150'754.35	411'037.27	0.00	0.00	0.00	411'037.27	21'462.73	
139	7101.5031.33	GV	20.12.2021	400'000.00	Sanierung Werkleitungen Galmisweg - Moosackerweg	278'966.30	91'694.70	370'661.00	0.00	0.00	0.00	370'661.00	29'339.00	
139	7201.5032.33	GV	20.12.2021	87'500.00	Sanierung Werkleitungen Galmisweg - Moosackerweg	34'647.75	33'113.85	67'761.60	0.00	0.00	0.00	67'761.60	19'738.40	
139	8711.5034.33	GV	20.12.2021	515'000.00	Sanierung Werkleitungen Galmisweg - Moosackerweg	247'203.35	217'382.65	464'586.00	0.00		0.00	464'586.00	50'414.00	
140	Rahmenkredit Total	GR	08.03.2021 13.02.2023	150'000.00	Erschliessung Stockacker/Sängelenweg	117'483.30	6'823.50	124'306.80	0.00	0.00	0.00	124'306.80	25'693.20	
140	6150.5030.37	GR	11.05.2020 08.03.2021	85'000.00	Erschliessung Stockacker/Sängelenweg	57'879.50	4'657.35	62'536.85	0.00	0.00	0.00	62'536.85	22'463.15	
140	7101.5031.37	GR	11.05.2020 08.03.2021	17'500.00	Erschliessung Stockacker/Sängelenweg	16'898.70	770.20	17'668.90	0.00	0.00	0.00	17'668.90	-168.90	
140	7201.5032.37	GR	11.05.2020 08.03.2021	17'500.00	Erschliessung Stockacker/Sängelenweg	15'511.35	770.20	16'281.55	0.00	0.00	0.00	16'281.55	1'218.45	
140	8711.5034.37	GR	11.05.2020 08.03.2021	30'000.00	Erschliessung Stockacker/Sängelenweg	27'193.75	625.75	27'819.50	0.00	0.00	0.00	27'819.50	2'180.50	
141	7201.5032.42	UA	15.05.2022	9'900'000.00	Anschluss ARA Falkenstein	268'290.35	546'491.25	814'781.60	0.00	0.00	0.00	814'781.60	9'085'218.40	
142	7900.5290.02	GRR	06.07.2020	450'000.00	Verkehrsrichtplan / Parkplatzkonzept und Tempo 30	39'152.00	126'600.85	165'752.85	0.00	0.00	0.00	165'752.85	284'247.15	

Projekt	Konto-Nr.	Organ	Datum	Kreditsumme Brutto	Objektbezeichnung	Kumulierte Ausgaben 01.01.2022	Investitions- ausgaben	Kumulierte Ausgaben 31.12.2022	Kumulierte Einnahmen 01.01.2022	Investitions- einnahmen	Kumulierte Einnahmen 31.12.2022	Netto- Ausgaben 31.12.2022	Differenz zu Kreditsumme	Abrechnungs- datum/ Bemerkung
148	Rahmenkredit Total	GV	offen	730'000.00	Sanierung Deckergasse- Steingasse; 1. Etappe	0.00	19'912.45	19'912.45	0.00	0.00	0.00	19'912.45	710'087.55	
148	6150.5030.58	GR	05.12.2022	291'000.00	Sanierung Deckergasse- Steingasse; 1. Etappe	0.00	9'831.25	9'831.25	0.00	0.00	0.00	9'831.25	281'168.75	
148	7101.5031.58	GR	05.12.2022	189'000.00	Sanierung Deckergasse- Steingasse; 1. Etappe	0.00	4'630.00	4'630.00	0.00	0.00	0.00	4'630.00	184'370.00	
148	7201.5032.58	GR	05.12.2022	22'000.00	Sanierung Deckergasse- Steingasse; 1. Etappe	0.00	0.00	0.00	0.00	0.00	0.00	0.00	22'000.00	
148	8711.5034.58	GR	05.12.2022	228'000.00	Sanierung Deckergasse- Steingasse; 1. Etappe	0.00	5'451.20	5'451.20	0.00	0.00	0.00	5'451.20	222'548.80	
158	8711.5034.46	GR	13.03.2023	60'000.00	UW Niederbipp - Ersatz Rundsteueranlage	0.00	189.51	189.51	0.00	0.00	0.00	189.51	59'810.49	
171	2170.5040.00	UA	12.03.2023	11'500'000.00	Sanierung und Anbau Schulhaus Gehrengasse	0.00	1'827'447.49	1'827'447.49	0.00	0.00	0.00	1'827'447.49	9'672'552.51	
176	6150.5060.06	GR	07.11.2022	165'000.00	Ersatz Wischmaschine Aebi	0.00	164'409.25	164'409.25	0.00	0.00	0.00	164'409.25	590.75	12.2.2024 pro 2023 Kreditabrechnung
180	8711.5034.40	GR	06.03.2021	150'000.00	Sanierung TS Niederfeld	101'288.85		101'288.85				101'288.85	48'711.15	11.4.2023 - Kreditabrechnung
181	7201.5032.68	GR	22.03.2021	70'000.00	ARA Kimberly Clark; Notfallkonzept	35'793.15		35'793.15	0.00	0.00	0.00	35'793.15	34'206.85	
182	2910.5290.00	GRR	08.02.2021 03.05.2021	491'000.00	Schulraum OS TS / Dorfkern - Umsetzung Wettbewerbs- verfahren	208'319.60	30'060.05	238'379.65	0.00	0.00	0.00	238'379.65	252'620.35	
183	Rahmenkredit Total	GR	07.06.2022	79'000.00	Erneuerung EDV Geräte Schule	84'981.15	0.00	84'981.15	0.00	0.00	0.00	84'981.15	-5'981.15	03.07.2023 Kreditabrechnung
183	2120.5060.01	GR	07.06.2022	55'000.00	Erneuerung EDV-Geräte Primarschule	57'960.30	0.00	57'960.30	0.00	0.00	0.00	57'960.30	-2'960.30	03.07.2023
183	2130.5060.01	GR	07.06.2022	24'000.00	Erneuerung EDV-Geräte Primarschule	27'020.85	0.00	27'020.85	0.00	0.00	0.00	27'020.85	-3'020.85	03.07.2023
185	8711.5034.70	GR	14.03.2022	198'000.00	Stromanschlüsse Neubauten Stockackerweg	148'436.05	2'084.75	150'520.80	0.00	0.00	0.00	150'520.80	47'479.20	
186	7101.5031.71	GRR	14.03.2022	390'000.00	Wasserleitung Kirchgasse-Gässli- Oberfeld	160'754.45	132'656.69	293'411.14	0.00	0.00	0.00	293'411.14	96'588.86	

Projekt	Konto-Nr.	Organ	Datum	Kreditsumme Brutto	Objektbezeichnung	Kumulierte Ausgaben 01.01.2022	Investitions- ausgaben	Kumulierte Ausgaben 31.12.2022	Kumulierte Einnahmen 01.01.2022	Investitions- einnahmen	Kumulierte Einnahmen 31.12.2022	Netto- Ausgaben 31.12.2022	Differenz zu Kreditsumme	Abrechnungs- datum/ Bemerkung
187	8711.5034.69	GR	14.03.2022	160'000.00	Umbau TS Löwen	1'935.00	130'038.03	131'973.03	0.00	0.00	0.00	131'973.03	28'026.97	
189	2120.5060.04	GR	07.06.2022	50'000.00	Ausstattung Klassenzimmer 3. Klasse	45'381.00	1'976.70	47'357.70	0.00	0.00	0.00	47'357.70	2'642.30	
190	2110.5060.00	GR	07.06.2022	50'000.00	Ausstattung Klassenzimmer Kindergarten	50'420.93	99.80	50'520.73		0.00	0.00	50'520.73	-520.73	03.07.2023 Kreditabrechnung
191	6150.5030.74	GR	08.05.2023	90'000.00	Bahnschwellenverbauung Sonnenrainweg	0.00	38'519.10	38'519.10	0.00	0.00	0.00	38'519.10	51'480.90	
194	2170.5040.85	GR	13.03.2023	60'000.00	Sporthalle Lehnfluh: Trennwand für 3fach-Nutzung	0.00	58'933.40	58'933.40	0.00	0.00	0.00	58'933.40	1'066.60	
195	3410.5040.86	GR	14.08.2023	68'000.00	Sportplatz Niederfeldweg: Umrüstung Hauptfeld auf LED	0.00	0.00	0.00	0.00	0.00	0.00	0.00	68'000.00	
205	3410.5060.73	GR	13.03.2023	70'600.00	Sportplatz Niederfeld: Aufsitzmäher, Rasentraktor	0.00	70'586.60	70'586.60	0.00	0.00	0.00	70'586.60	13.40	
213	2130.5200.01	GR	07.07.2023	4'000.00	Ausstattung Klassenzimmer 7. Klasse	0.00	2'722.60	2'722.60	0.00	0.00	0.00	2'722.60	1'277.40	
227	7201.5032.78	GR	08.05.2023	210'000.00	HDA Hofdüngeranlagen	0.00	8'396.96	8'396.96	0.00	0.00	0.00	8'396.96	201'603.04	
229	7101.5031.79	GR	08.05.2023	332'000.00	Ersatz Steuerungen Wasserversorgung	0.00	67'835.00	67'835.00	0.00	0.00	0.00	67'835.00	264'165.00	
231	7101.5031.80	GR	09.10.2023	480'000.00	Smartmeter Gemeinsam mit EVN (digitale Wasserablesung)	0.00		0.00	0.00	0.00	0.00	0.00	480'000.00	
236	8711.5034.82	GR	13.03.2023	200'000.00	Erschliessung Lauberhof PV-Anlage	0.00	5'445.70	5'445.70	0.00	0.00	0.00	5'445.70	194'554.30	
237	8711.5034.83	GR	13.03.2023	90'000.00	Trafostationen; Mittelspannung Unifitroc MS-Anlagen	0.00	944.35	944.35	0.00	0.00	0.00	944.35	89'055.65	
238 / 239 / 240	8711.5034.47	GR	13.03.2023	75'000.00	San. Und Erschliessung TS Colasgrube, Lindenmatt, Martinsacker	0.00	4'700.47	4'700.47	0.00	0.00	0.00	4'700.47	70'299.53	
243	7201.5032.XX	GR	11.09.2023	275'000.00	ZAF Anteil an Vorhaben Blockheizkraftwerk ARA	0.00		0.00	0.00	0.00	0.00	0.00	275'000.00	

11.8.2 Nachkredite

Nachkredit in CHF									
Konto-Nr.	Bezeichnung	Rechnung	Budget	Ueber- schreitung	gebunden	Kompetenz GR	Kompetenz GV	Beschluss- datum	Bemerkung
0 - Allgemeine Verwaltung									
0110.3102.00	Drucksachen, Stimmmaterial, Publikation	13'000.25	7'250.00	5'750.25	-	5'750.25	-	22.04.2024	höherer Versandbedarf
0220.3010.00	Löhne Verwaltungspersonal	1'274'875.24	1'262'500.00	12'375.24	-	12'375.24	-	22.04.2024	höhere Kosten als budgetiert
0220.3050.00	AG-Beiträge AHV, IV, EO, ALV	101'208.13	75'000.00	26'208.13	-	26'208.13	-	22.04.2024	höhere Kosten als budgetiert
0220.3090.00	Aus- und Weiterbildung des Personals	34'871.00	29'200.00	5'671.00	-	5'671.00	-	22.04.2024	zusätzliche Weiterbildungen
0220.3100.00	Büromaterial	22'759.13	12'000.00	10'759.13	-	10'759.13	-	22.04.2024	vermehrter Bedarf
0220.3113.00	Anschaffungen Hardware	7'280.55	-	7'280.55	7'280.55	-	-	22.04.2024	zusätzliche Kosten wegen Systemumstellung
0220.3118.00	Anschaffungen Software und Lizenzen	12'495.75	1'600.00	10'895.75	10'895.75	-	-	22.04.2024	zusätzliche Kosten wegen Systemumstellung
0220.3132.00	Honorare externe Berater	47'024.25	10'000.00	37'024.25	37'024.25	-	-	22.04.2024	Mehrkosten externe Unterstützung wegen Abwesenheiten
0220.3133.00	Informatik-Nutzungsaufwand (Hosting)	130'849.25	115'000.00	15'849.25	-	15'849.25	-	22.04.2024	zusätzliche Kosten wegen Systemumstellung
0220.3158.00	Informatik-Unterhalt (Software)	78'425.15	6'500.00	71'925.15	-	71'925.15	-	22.04.2024	zusätzliche Kosten wegen Systemumstellung
0290.3010.00	Löhne Hauswirts- und Reinigungsperson	34'523.90	29'250.00	5'273.90	-	5'273.90	-	22.04.2024	höhere Kosten als budgetiert
0290.3140.00	Unterhalt Umgebung	9'103.85	400.00	8'703.85	-	8'703.85	-	22.04.2024	vermehrter Unterhaltbedarf
0291.3144.00	Unterhalt Gebäude	57'439.43	44'100.00	13'339.43	-	13'339.43	-	22.04.2024	zusätzliche Kosten Lüftung
1 - Öffentliche Ordnung und Sicherheit, Verteidigung									
1110.3130.00	Sicherheitsdienst	23'235.85	14'000.00	9'235.85	-	9'235.85	-	22.04.2024	Zusatzaufwand Patrouillen
1400.3130.00	Staatsgebühren (Baubewilligungen)	37'487.00	30'000.00	7'487.00	7'487.00	-	-	22.04.2024	höhere Kosten für Baubewilligungen
1400.3130.02	Gebühren Zivilstandsämter, Migrationsdienst	62'631.90	40'000.00	22'631.90	22'631.90	-	-	22.04.2024	höhere Einbürgerungskosten
1500.3101.00	Reinigungs-, Verbrauchsmat. (inkl. Treibstoffe)	11'649.21	5'000.00	6'649.21	6'649.21	-	-	22.04.2024	höhere Kosten als budgetiert
1500.3110.00	Anschaffungen Mobiliar und Geräte	5'064.65	-	5'064.65	5'064.65	-	-	22.04.2024	unvorhergesehene Anschaffung Material
1500.3112.00	Dienstkleider	21'387.45	16'000.00	5'387.45	5'387.45	-	-	22.04.2024	höherer Bedarf
1500.3151.00	Unterhalt App., Maschinen, Geräte, Fahrz	44'871.40	16'900.00	27'971.40	27'971.40	-	-	22.04.2024	zusätzlich benötigter Serviceaufwand
1500.3181.00	Forderungsverluste Feuerwehr	13'219.30	1'000.00	12'219.30	12'219.30	-	-	22.04.2024	höhere Verluste
1620.3144.00	Unterhalt Schutzräume und Sirenen	22'025.72	7'000.00	15'025.72	-	15'025.72	-	22.04.2024	Zusatzaufwand nicht budgetiert
2 - Bildung									
2110.3160.00	Miete Container Kindergarten	50'126.75	37'700.00	12'426.75	12'426.75	-	-	22.04.2024	benötigte Abschreibung
2110.3300.60	planmässige Abschreibungen Mobilien	5'053.20	-	5'053.20	5'053.20	-	-	22.04.2024	benötigte Abschreibung
2110.3611.00	Besoldungsanteil Kanton	339'583.75	316'300.00	23'283.75	23'283.75	-	-	22.04.2024	gebundene Ausgaben

2120.3110.00	Anschaffungen Mobiliar und Geräte	25'308.20	3'200.00	22'108.20	22'108.20	-	-	22.04.2024	gebundene Ausgaben
2120.3158.00	Informatik-Unterhalt (Software)	10'316.45	4'750.00	5'566.45	5'566.45	-	-	22.04.2024	gebundene Ausgaben
2120.3320.00	Planmässige Abschreibungen Informatik	11'592.05	-	11'592.05	11'592.05	-	-	22.04.2024	benötigte Abschreibung
2120.3611.00	Besoldungsanteil Kanton	1'235'631.50	1'047'400.00	188'231.50	188'231.50	-	-	22.04.2024	gebundene Ausgaben
2130.3104.00	Schulmaterial und Lehrmittel	54'831.43	45'800.00	9'031.43	9'031.43	-	-	22.04.2024	gebundene Ausgaben
2130.3104.01	Werkmaterial	33'236.17	25'320.00	7'916.17	7'916.17	-	-	22.04.2024	gebundene Ausgaben
2130.3320.00	Planmässige Abschreibungen Informatik	5'404.20	-	5'404.20	5'404.20	-	-	22.04.2024	benötigte Abschreibung
2130.3611.00	Besoldungsanteil Kanton	760'853.25	627'600.00	133'253.25	133'253.25	-	-	22.04.2024	gebundene Ausgaben
2130.3611.01	Besoldungsanteil Kanton (Gymnasium, Q	64'012.65	50'000.00	14'012.65	14'012.65	-	-	22.04.2024	gebundene Ausgaben
2140.3636.00	Beiträge an Musikschulen	74'100.95	65'000.00	9'100.95	9'100.95	-	-	22.04.2024	gebundene Ausgaben
2170.3144.00	Unterhalt Gebäude	74'616.95	62'500.00	12'116.95	12'116.95	-	-	22.04.2024	gebundene Ausgaben
2171.3010.00	Löhne Hauswarts- und Reinigungsperson	221'606.75	189'200.00	32'406.75	32'406.75	-	-	22.04.2024	gebundene Ausgaben
2171.3144.00	Unterhalt Gebäude	71'470.75	55'700.00	15'770.75	15'770.75	-	-	22.04.2024	gebundene Ausgaben
2171.3151.00	Unterhalt App., Maschinen, Geräte, Fahrz	13'707.30	8'500.00	5'207.30	5'207.30	-	-	22.04.2024	gebundene Ausgaben
2180.3040.00	Betreuungszulagen	9'097.50	3'000.00	6'097.50	6'097.50	-	-	22.04.2024	gebundene Ausgaben
2180.3105.00	Lebensmittel Tagesschule	79'059.25	65'000.00	14'059.25	14'059.25	-	-	22.04.2024	gebundene Ausgaben
2190.3010.00	Löhne Verwaltungspersonal	118'853.61	111'100.00	7'753.61	7'753.61	-	-	22.04.2024	gebundene Ausgaben
2190.3110.00	Anschaffungen Mobiliar und Geräte	19'699.25	3'800.00	15'899.25	15'899.25	-	-	22.04.2024	gebundene Ausgaben
2190.3118.00	Anschaffungen Software und Lizenzen	12'176.74	6'250.00	5'926.74	5'926.74	-	-	22.04.2024	gebundene Ausgaben
2190.3611.00	Besoldungsanteil Kanton (Schulleitung)	17'833.95	-	17'833.95	17'833.95	-	-	22.04.2024	gebundene Ausgaben
2193.3171.01	Lager, Landschulwochen, Exkursionen	69'336.88	60'420.00	8'916.88	8'916.88	-	-	22.04.2024	gebundene Ausgaben
2195.3109.00	Schülertransportkosten Abbonemente	103'747.70	95'000.00	8'747.70	8'747.70	-	-	22.04.2024	gebundene Ausgaben
3 - Kultur, Sport und Freizeit, Kirche									
3290.3635.00	Beiträge für kulturelle Anlässe	7'907.75	-	7'907.75	-	7'907.75	-	22.04.2024	Neue Leitung zum Kiesplatz
3410.3140.00	Unterhalt an Grundstücken (Rasenpflege)	15'192.65	-	15'192.65	-	15'192.65	-	22.04.2024	unvorhersehener Aufwand
4 - Gesundheit									
5 - Soziale Sicherheit									
5730.3132.00	Honorare externe Berater	18'169.00	-	18'169.00	18'169.00	-	-	22.04.2024	Kosten KU Wolfisberg
5790.3637.00	Todesfallkosten bei Erbausschlagungen	23'196.90	10'000.00	13'196.90	13'196.90	-	-	22.04.2024	höhere Kosten als budgetiert
6 - Verkehr und Nachrichtenübermittlung									
6150.3149.00	Unterhalt Strassenbeleuchtung	53'416.95	45'000.00	8'416.95	-	8'416.95	-	22.04.2024	Mehrkosten Unterhalt

7 - Umweltschutz und Raumordnung									
7101.3300.90	Planmässige Abschreibungen	108'616.80	93'200.00	15'416.80	15'416.80	-	-	22.04.2024	notwendige Abschreibung
7101.3510.50	Einlage SF Werterhalt, Anschlussgeb.	522'142.50	300'000.00	222'142.50	222'142.50	-	-	22.04.2024	erhöhte Einlage
7101.3612.00	Verrechnung zu Gunsten Verwaltung	123'400.00	97'200.00	26'200.00	-	26'200.00	-	22.04.2024	höhere Kosten als budgetiert
7201.3120.00	Heizmaterial, Energie, Strom, Wasser, Abwasser	31'048.54	25'000.00	6'048.54	-	6'048.54	-	22.04.2024	höhere Kosten als budgetiert
7201.3158.00	Unterhalt, Nachführung GIS	12'477.66	7'000.00	5'477.66	-	5'477.66	-	22.04.2024	höhere Kosten als budgetiert
7201.3510.10	Einlage in SF Werterhalt, Wiederbes.	370'194.00	360'100.00	10'094.00	10'094.00	-	-	22.04.2024	erhöhte Einlage
7201.3510.50	Einlage in SF Werterhalt, Anschlussgeb.	492'300.00	200'000.00	292'300.00	292'300.00	-	-	22.04.2024	erhöhte Einlage
7201.3612.00	Verrechnung zu Gunsten Verwaltung	201'300.00	173'700.00	27'600.00	-	27'600.00	-	22.04.2024	höhere Kosten als budgetiert
7201.3632.00	Beiträge an ARA Falkenstein	28'144.85	-	28'144.85	28'144.85	-	-	22.04.2024	gebundene Zusatzkosten
7301.3090.00	Aus- und Weiterbildung des Personals	6'530.00	-	6'530.00	-	6'530.00	-	22.04.2024	nicht budgetierte Ausbildung
7301.3612.00	Verrechnung von Dienstleistungen	153'000.00	82'500.00	70'500.00	-	70'500.00	-	22.04.2024	höhere Basis-Kosten als budgetiert
8 - Volkswirtschaft									
8711.3132.00	Honorare externe Berater (onyx Ing.)	320'194.12	300'000.00	20'194.12	20'194.12	-	-	22.04.2024	höhere Beratungskosten
8711.3143.03	Unterhalt NE 5, NE 6, NE 7	159'388.75	140'000.00	19'388.75	19'388.75	-	-	22.04.2024	vermehrter Unterhalt
8711.3143.04	Hausanschlüsse NE 7	70'993.21	50'000.00	20'993.21	20'993.21	-	-	22.04.2024	höhere Kosten
8711.3151.01	Unterhalt und Revisionen Zähler, Relais	42'292.11	35'000.00	7'292.11	7'292.11	-	-	22.04.2024	vermehrter Unterhalt
8711.3180.00	Wertberichtigung auf Forderungen	38'800.00	-	38'800.00	38'800.00	-	-	22.04.2024	nicht budgetiert
8711.3612.90	Verrechnung zu Gunsten Verwaltung	89'100.00	80'600.00	8'500.00	8'500.00	-	-	22.04.2024	höhere Kosten als budgetiert
9 - Finanzen und Steuern									
9100.3180.00	Wertberichtigung auf Forderungen	130'000.00	40'000.00	90'000.00	90'000.00	-	-	22.04.2024	höher als Schätzung
9100.3181.00	Forderungsverluste allg. Gem-steuer	152'880.20	140'000.00	12'880.20	12'880.20	-	-	22.04.2024	höhere Forderungsverluste
9101.3181.00	Forderungsverluste Sondersteuern	10'198.70	1'500.00	8'698.70	8'698.70	-	-	22.04.2024	höhere Forderungsverluste
9610.3406.00	Zinsen auf mittel- und langfristigen Schulden	251'091.67	214'700.00	36'391.67	36'391.67	-	-	22.04.2024	höhere Zinsen bei Darlehenserneuerungen
9610.3499.00	Vergütungszinsen, Negativzinsen	18'873.15	2'000.00	16'873.15	16'873.15	-	-	22.04.2024	Zinserhöhungen
Total Nachkredite		8'997'535.05	7'003'740.00	1'993'795.05	1'619'804.60	373'990.45	-		
	davon gebundene Nachkredite			1'619'804.60					
	davon nicht gebundene Nachkredite			373'990.45					
	davon Nachkredite in Kompetenz GV			-					
Nachkredite unter CHF 5'000.-- werden nicht in der Tabelle erfasst, auch wenn diese durch Fiko genehmigt wurden.									

11.9 Weitere massgebende Angaben

11.9.1 Werterhaltungskosten und Einlage in die Spezialfinanzierung Werterhalt Wasserversorgung

Wiederbeschaffungswert, Werterhaltungskosten und Einlage in die Spezialfinanzierung Werterhalt für Wasserversorgungsanlagen ¹

Rechnungsjahr: 2023

Wasserversorgung: Niederbipp Kontaktperson: Nadja Lackner Telefon: 032 633 60 40

Datengrundlagen Geschätzt
 GWP
 Anlagenbuchhaltung

	①	②	③	④	⑤	⑥
	Wiederbeschaffungswert brutto in Fr.	Beiträge Dritter ² in Fr.	Wiederbeschaffungswert netto in Fr. (① - ②)	Nutzungsdauer in Jahren	Erneuerungsrate in % (100/④)	Werterhaltungskosten in Fr./Jahr (③*⑤)
Anlagenteile						
1. Wasserfassungen	-		-	50	2.00%	-
2. Aufbereitungsanlagen	-		-	33	3.00%	-
3. Pumpwerke, Druckreduzier- und Messschächte	657'675		657'675	50	2.00%	13'154
4. Reservoir	795'000		795'000	66	1.50%	11'925
5. Leitungen und Hydranten	26'464'470		26'464'470	80	1.25%	330'806
6. Mess-, Steuerungs-, Fernwirkanlagen	185'000		185'000	20	5.00%	9'250
7. Einkaufssummen, einmalige Konzessionsabgaben ³	-		-			-
Total 1 - 7	28'102'145	-	28'102'145			365'134

⑦ Bestand Verwaltungsvermögen in Franken	4'361'437	in Prozent von ③: (100*⑦/③)	16%
⑧ Bestand Spezialfinanzierung Werterhalt in Franken	1'722'392	in Prozent von ③: (100*⑧/③)	6%

4 ↓

Bemerkungen: Im Jahr 2023 wurden keine neuen Anlagen erstellt.

⑨ Gewählter Einlagesatz in Prozent ⁵	60%
⑩ berechnete Einlage in SF Werterhalt in Franken (⑥ x ⑨)	219'080.63
Einmalige Anschlussgebühren, an Einlage angerechnet ⁶	-
Einlage Spezialfinanzierung abzüglich Anschlussgebühren	219'081
⑪ Anzahl Einwohner im Versorgungsgebiet	5'347
⑫ Einlage pro Einwohner in Franken (⑩ / ⑪)	41

Datum: 22.03.2024

Unterschrift: _____

¹ Dieses Blatt ist Bestandteil der Jahresrechnung

² Zu erwartende Beiträge aus dem kantonalen Trinkwasserfonds und von der Gebäudeversicherung abziehen (beim AWA erfragen).

³ Einkaufssummen an andere Wasserversorgungen, einmalige Konzessionsabgaben oder dergleichen - die Abschreibungssätze sind anhand der Laufzeiten festzulegen. Bestehen Kategorien mit unterschiedlichen Abschreibungssätzen, so ist die Rubrik 7 manuell mit zusätzlichen Zeilen zu ergänzen. Einkaufssummen an andere Wasserversorgungen sind verbindlich mit einem Abschreibungssatz von 3 % einzutragen.

⁴ Ermittlung des Einlageprozentsatzes gemäss Kapitel 6.1. der WEA-Broschüre "Finanzierung der Wasserversorgung" (2004).

⁵ Die Einlage in die Spezialfinanzierung muss mindestens 60% betragen, solange Verwaltungsvermögen besteht oder der Bestand der SF Werterhalt nicht mehr 25% des Wiederbeschaffungswertes beträgt.

⁶ Die einmaligen Anschlussgebühren dürfen an die jährliche Einlage in die Spezialfinanzierung Werterhalt angerechnet werden.

11.9.2 Werterhaltungskosten und Einlage in die Spezialfinanzierung Werterhalt Abwasseranlagen

Wiederbeschaffungswert, Werterhaltungskosten und Einlage in die Spezialfinanzierung Werterhalt für die kommunalen Abwasseranlagen und gegebenenfalls den Gemeindeanteil an den regionalen Anlagen ¹

Rechnungsjahr: 2023

Gemeinde: Niederbipp

Kontaktperson: Nadja Lackner

Telefon: 032 633 60 40

E-Mail: nadja.lackner@niederbipp.ch

Aktualisierungsjahr:

 Datengrundlagen AWA 2023
 Gemeinde Anlagenbuchhaltung

 Datengrundlagen AWA
 Verband Anlagenbuchhaltung

1. Gemeindeanlagen

	① Wieder- beschaffungswert in Fr.	② Nutzungsdauer in Jahren	③ Erneuerungsrate in % (100/②)	④ Werterhaltungskosten in Fr./a (①*③)	⑤ Einlage- satz ² %	⑥ Einlage in die Spezialfinanzierung in Fr./a (④*⑤)
1.1 Kanalisationsen	42'940'000	80	1.25%	536'750	60%	322'050
1.2 Spezialbauwerke	4'012'000	50	2.00%	80'240	60%	48'144
1.3 Abwasserreinigungsanlagen	-	33	3.00%	-		-
Total 1 (1.1 - 1.3) bzw. mittlerer Einlagesatz (Spalte ⑤)	46'952'000			616'990	60%	370'194

2. Gemeindeanteil an regionalen Anlagen ³

2.1 Kanalisationsen	-	80	1.25%	-		-
2.2 Spezialbauwerke	-	50	2.00%	-		-
2.3 Abwasserreinigungsanlagen	-	33	3.00%	-		-
Total 2 (2.1 - 2.3) bzw. mittlerer Einlagesatz (Spalte ⑤)	-			-		-

Total 1 + 2 bzw. mittlerer Einlagesatz (Spalte ⑤)	46'952'000			616'990	60%	370'194
----------------------------------------------------------	-------------------	--	--	----------------	------------	----------------

Einmalige Anschlussgebühren, an Einlage angerechnet ⁴						-
Einlage Spezialfinanzierung abzüglich Anschlussgebühren						370'194

⑦ Stand Verwaltungsvermögen	4'212'077	in Prozent von ①: (100*⑦/①)	9.0%	Höchstens Fr. 200 / EW ⁵	
⑧ Stand Spezialfinanzierung Werterhalt	7'765'028	in Prozent von ①: (100*⑧/①)	16.5%		
				EW ⁶	5'347
				Fr./EW	69

Im Jahr 2023 wurden keine neuen Anlagen erstellt.

Bemerkungen:

Datum: 22.03.2024

Unterschrift:

¹ Diese Blatt ist Bestandteil der Jahresrechnung. Eine Kopie senden Sie bitte an das AWA: ae.awa@bve.be.ch

² Die Einlage in die Spezialfinanzierung muss mindestens 60% betragen, solange der Bestand der SF Werterhalt nicht mehr als 25% des Wiederbeschaffungswertes beträgt.

³ Daten des Teils 2 nur dann angeben, wenn der Verband die Einlage in die Spezialfinanzierung nicht selber vornimmt. (Anteil gemäss Kostenverteiler Verband).

⁴ Die einmaligen Anschlussgebühren dürfen an die jährliche Einlage in die Spezialfinanzierung Werterhalt angerechnet werden.

⁵ Gemäss Artikel 32, Absatz 4 KGV ist die Einlage in die Spezialfinanzierung auf jährlich Fr. 200 (Gemeinde und Region) pro Einwohnerwert beschränkt.

⁶ Einwohnerwert (EW): Gemäss Artikel 36g KGV.

Bilanz

Einwohnergemeinde Niederbipp
Buchungsperiode 2023

Einwohnergemeinde		Anfangsbestand per 01.01.2023	Zuwachs	Veränderung Abgang	Endbestand per 31.12.2023
1	Aktiven	46'391'962.49	110'361'002.23	99'826'169.81	56'926'794.91
10	Finanzvermögen	19'808'927.08	100'816'455.53	93'337'621.66	27'287'760.95
100	Flüssige Mittel und kurzfristige Geldanlagen	5'289'943.16	46'860'307.97	42'388'556.97	9'761'694.16
1000	Kasse	16'631.90	199'488.35	204'031.00	12'089.25
10000	Kasse	16'631.90	199'488.35	204'031.00	12'089.25
10000.00	Hauptkasse	9'196.65	111'366.30	109'523.70	11'039.25
10000.01	Nebenkasse	800.00	40'786.65	40'786.65	800.00
10000.02	Nebenkasse Werkhof	250.00	47'335.40	47'335.40	250.00
10000.03	Kasse Aussenstelle BKW AG	6'385.25		6'385.25	
1001	Post	4'589'234.55	43'083'837.56	38'604'177.89	9'068'894.22
10010	Post	4'589'234.55	43'083'837.56	38'604'177.89	9'068'894.22
10010.00	Postkonto CH24 0900 0000 4900 0268 3	4'491'173.69	36'236'428.80	32'559'828.39	8'167'774.10
10010.03	Postkonto CH11 0900 0000 4134 4673 4	98'060.86	6'847'408.76	6'044'349.50	901'120.12
1002	Bank	684'076.71	3'576'982.06	3'580'348.08	680'710.69
10020	Bank	684'076.71	3'576'982.06	3'580'348.08	680'710.69
10020.00	Bankkonto UBS CH28 0026 2262 4298 2910 Q	248'069.30	31'710.51	201'964.58	77'815.23
10020.01	Bankkonto BEKB CH65 0079 0020 6747 0206 5	341'671.90	3'461'769.05	3'278'343.60	525'097.35
10020.02	Bankkto. Clientis CH91 0645 0020 0327 1791 0	94'335.51	83'502.50	100'039.90	77'798.11

Bilanz

Einwohnergemeinde Niederbipp
Buchungsperiode 2023

Einwohnergemeinde		Anfangsbestand per 01.01.2023	Zuwachs	Veränderung Abgang	Endbestand per 31.12.2023
101	Forderungen	12'580'785.93	53'775'584.61	50'779'860.54	15'576'510.00
1010	Ford. aus Lief. + Leist. gegenüber Dritten	3'037'002.72	5'887'298.88	5'194'453.37	3'729'848.23
10100	Ford. aus Lief. + Leist. gegenüber Dritten	3'037'002.72	5'887'298.88	5'194'453.37	3'729'848.23
10100.00	Forderungen (Diverses)	745'628.50	2'730'747.70	2'788'538.30	687'837.90
10100.01	Forderungen (Wasservers./Abwasserents.)	1'224'415.84	2'246'819.55	2'226'446.75	1'244'788.64
10100.02	Forderungen Elektrizitätsnetz (BKW AG)	1'210'088.78	909'731.63	130'697.32	1'989'123.09
10100.05	Forderungen manuell	15'569.60		13'371.00	2'198.60
10100.99	Wertberichtigung auf Forderungen	158'700.00-		35'400.00	194'100.00-
1011	Kontokorrente mit Dritten	15'727.00	7'650'826.45	7'658'699.05	7'854.40
10110	Kontokorrente mit Dritten	15'727.00	7'650'826.45	7'658'699.05	7'854.40
10110.00	Abrechnungskto. mit BKW AG (VESR/QR)		7'650'826.45	7'650'826.45	
10110.01	Abrechnungskonto Verein regionale Kadaversammelstelle	15'727.00		7'872.60	7'854.40
1012	Steuerforderungen	6'291'895.99	35'955'429.94	33'472'894.79	8'774'431.14
10120	Forderungen allgemeine Gemeindesteuern	6'291'895.99	35'955'429.94	33'472'894.79	8'774'431.14
10120.00	Forderungen allgemeine Gemeindesteuern	6'440'371.39	19'375'353.15	16'670'682.24	9'145'042.30
10120.10	Girokonto Kanton	160'524.60	16'448'076.79	16'538'212.55	70'388.84
10120.99	Wertberichtigung auf Forderungen	309'000.00-	132'000.00	264'000.00	441'000.00-

Bilanz

Einwohnergemeinde Niederbipp
Buchungsperiode 2023

Einwohnergemeinde		Anfangsbestand per 01.01.2023	Veränderung		Endbestand per 31.12.2023
			Zuwachs	Abgang	
1014	Transferforderungen	2'044'444.11	1'937'979.52	2'044'444.10	1'937'979.53
10140	Transferforderungen	2'044'444.11	1'937'979.52	2'044'444.10	1'937'979.53
10140.00	Lastenausgleich Sozialhilfe	2'044'444.11	1'937'979.52	2'044'444.10	1'937'979.53
1015	Interne Kontokorrente		40'829.00	40'829.00	
10150	Interne Kontokorrente		40'829.00	40'829.00	
10150.00	Kassendifferenzen		12.20-	12.20-	
10150.02	Kartenverkäufe		40'841.20	40'841.20	
1019	Übrige Forderungen	1'191'716.11	2'303'220.82	2'368'540.23	1'126'396.70
10190	Übrige Forderungen	1'122'472.08	1'111'396.70	1'107'472.08	1'126'396.70
10190.00	Verrechnungssteuer	17'472.08	19'896.70	17'472.08	19'896.70
10190.01	Vorschüsse Regionaler Sozialdienst	1'090'000.00	1'091'500.00	1'090'000.00	1'091'500.00
10190.02	Vorschuss Tagesschule Niederbipp	5'000.00			5'000.00
10190.03	Vorschuss Schule Niederbipp	10'000.00			10'000.00
10191	Übrige Forderungen (Sozialversicherungen)		78'849.45	78'849.45	
10191.00	Familienausgleichskasse		78'849.45	78'849.45	
10192	MWST Vorsteuerguthaben	69'244.03	1'112'974.67	1'182'218.70	
10192.13	MWST Wasserversorgung (ER), 7.7%		52'102.55	52'102.55	
10192.14	MWST Wasserversorgung (IR), 7.7%		36'882.92	36'882.92	
10192.23	MWST Abwasserentsorgung (ER), 7.7%		105'296.95	105'296.95	
10192.24	MWST Abwasserentsorgung (IR), 7.7%		50'923.45	50'923.45	
10192.33	MWST Abfall (ER), 7.7%		18'214.91	18'214.91	

Bilanz

Einwohnergemeinde Niederbipp
Buchungsperiode 2023

Einwohnergemeinde		Anfangsbestand per 01.01.2023	Zuwachs	Veränderung Abgang	Endbestand per 31.12.2023
10192.41	MWST Elektrizitätsnetz (IR), 8%		14.15	14.15	
10192.43	MWST Elektrizitätsnetz (ER), 7.7%		500'242.46	500'242.46	
10192.44	MWST Elektrizitätsnetz (IR), 7.7%		52'545.21	52'545.21	
10192.51	MWST Abrechnungskonto Wasser	57'536.74	36'433.81	93'970.55	
10192.52	MWST Abrechnungskonto Abwasser	9'872.31	39'362.04	49'234.35	
10192.53	MWST Abrechnungskonto Abfall	1'834.98	12'349.20	14'184.18	
10192.54	MWST Abrechnungskonto Elektrizitätsnetz		208'607.02	208'607.02	
104	Aktive Rechnungsabgrenzungen	168'997.15	155'432.26	168'997.15	155'432.26
1041	Sach- und übriger Betriebsaufwand	14'481.00	6'234.00	14'481.00	6'234.00
10410	Sach- und übriger Betriebsaufwand	14'481.00	6'234.00	14'481.00	6'234.00
10410.00	Aktive RA Sach- und übr. Betriebsaufwand	14'481.00	6'234.00	14'481.00	6'234.00
1043	Transfers der Erfolgsrechnung	129'526.25	129'558.75	129'526.25	129'558.75
10430	Transfers der Erfolgsrechnung	129'526.25	129'558.75	129'526.25	129'558.75
10430.00	Aktive RA Transfers der Erfolgsrechnung	129'526.25	129'558.75	129'526.25	129'558.75
1044	Finanzaufwand / Finanzertrag	570.00	7'287.05	570.00	7'287.05
10440	Finanzaufwand / Finanzertrag	570.00	7'287.05	570.00	7'287.05
10440.00	Aktive RA Finanzaufwand/Finanzertrag	570.00	7'287.05	570.00	7'287.05

Bilanz

Einwohnergemeinde Niederbipp
Buchungsperiode 2023

Einwohnergemeinde		Anfangsbestand per 01.01.2023	Zuwachs	Veränderung Abgang	Endbestand per 31.12.2023
1045	Übriger betrieblicher Ertrag	16'039.70	5'752.46	16'039.70	5'752.46
10450 10450.00	Übriger betrieblicher Ertrag Aktive RA übr. betrieblicher Ertrag	16'039.70 16'039.70	5'752.46 5'752.46	16'039.70 16'039.70	5'752.46 5'752.46
1046	Aktive Rechnungsabgrenzungen Investitionsrechnung	8'380.20	6'600.00	8'380.20	6'600.00
10460 10460.00	Aktive RA Investitionsrechnung Aktive RA Investitionsrechnung	8'380.20 8'380.20	6'600.00 6'600.00	8'380.20 8'380.20	6'600.00 6'600.00
107	Finanzanlagen	1'130'952.84	25'130.69	207.00	1'155'876.53
1070	Aktien und Anteilscheine	630'952.84	25'130.69	207.00	655'876.53
10700 10700.00	Aktien und Anteilscheine Aktien und Anteilscheine	630'952.84 630'952.84	25'130.69 25'130.69	207.00 207.00	655'876.53 655'876.53
1071	Verzinsliche Anlagen	500'000.00			500'000.00
10710 10710.00	Verzinsliche Anlagen Darlehen an Stiftung Alterswohnungen bis 31.12.2025	500'000.00 500'000.00			500'000.00 500'000.00
108	Sachanlagen FV	638'248.00			638'248.00
1080	Grundstücke FV	638'248.00			638'248.00
10800 10800.00	Grundstücke FV Grundstücke Finanzvermögen	638'248.00 638'248.00			638'248.00 638'248.00

Bilanz

Einwohnergemeinde Niederbipp
Buchungsperiode 2023

Einwohnergemeinde		Anfangsbestand per 01.01.2023	Zuwachs	Veränderung Abgang	Endbestand per 31.12.2023
14	Verwaltungsvermögen	26'583'035.41	9'544'546.70	6'488'548.15	29'639'033.96
140	Sachanlagen VV	24'778'004.76	8'982'328.90	5'802'412.95	27'957'920.71
1400	Grundstücke VV unüberbaut	433'740.00			433'740.00
14000	Allgemeiner Haushalt	433'740.00			433'740.00
14000.00	Allgemeiner Haushalt	433'740.00			433'740.00
1401	Strassen / Verkehrswege	1'761'717.75		48'175.25	1'713'542.50
14010	Allgemeiner Haushalt	1'761'717.75		48'175.25	1'713'542.50
14010.00	Allgemeiner Haushalt	1'906'382.80			1'906'382.80
14010.99	Wertberichtigung Allgemeiner Haushalt	144'665.05-		48'175.25	192'840.30-
1402	Wasserbau	21'763.35		444.15	21'319.20
14020	Allgemeiner Haushalt	21'763.35		444.15	21'319.20
14020.00	Allgemeiner Haushalt	22'207.50			22'207.50
14020.99	Wertberichtigung Allgemeiner Haushalt	444.15-		444.15	888.30-
1403	Übrige Tiefbauten	9'237'127.42	18'627.09	205'526.50	9'050'228.01
14031	Wasserversorgung	2'458'640.22		32'030.30	2'426'609.92
14031.00	Wasserversorgung	2'562'422.35			2'562'422.35
14031.99	Wertberichtigung Wasserversorgung ab 01.01.2022	103'782.13-		32'030.30	135'812.43-
14032	Abwasserentsorgung	2'986'988.60	1'034.25	70'964.80	2'917'058.05
14032.00	Abwasserentsorgung	3'099'974.70	1'034.25		3'101'008.95
14032.99	Wertberichtigung Abwasserentsorgung ab 01.01.20	112'986.10-		70'964.80	183'950.90-

Bilanz

Einwohnergemeinde Niederbipp
Buchungsperiode 2023

Einwohnergemeinde		Anfangsbestand per 01.01.2023	Zuwachs	Veränderung Abgang	Endbestand per 31.12.2023
14033	Abfall	40'224.60		1'206.90	39'017.70
14033.00	Abfall	48'276.00			48'276.00
14033.99	Wertberichtigung Abfall	8'051.40-		1'206.90	9'258.30-
14034	Elektrizität	3'751'274.00	17'592.84	101'324.50	3'667'542.34
14034.00	Elektrizität	4'032'549.72	17'592.84		4'050'142.56
14034.99	Wertberichtigung Elektrizität ab 01.01.2022	281'275.72-		101'324.50	382'600.22-
1404	Hochbauten	7'331'186.10		381'791.20	6'949'394.90
14040	Allgemeiner Haushalt	6'908'949.65		368'134.20	6'540'815.45
14040.00	Allgemeiner Haushalt	9'249'114.43			9'249'114.43
14040.99	Wertberichtigung Allgemeiner Haushalt	2'340'164.78-		368'134.20	2'708'298.98-
14043	Abfall	362'000.60		10'342.85	351'657.75
14043.00	Abfall	413'714.95			413'714.95
14043.99	Wertberichtigung Abfall ab 01.01.2022	51'714.35-		10'342.85	62'057.20-
14044	Elektrizität	60'235.85		3'314.15	56'921.70
14044.00	Elektrizität	82'853.15			82'853.15
14044.99	Wertberichtigung Elektrizität ab 01.01.2022	22'617.30-		3'314.15	25'931.45-
1406	Mobilien VV	1'081'322.70	479'589.90	373'240.20	1'187'672.40
14060	Allgemeiner Haushalt	387'026.05	479'589.90	325'025.25	541'590.70
14060.00	Allgemeiner Haushalt	846'953.48	479'589.90	239'794.95	1'086'748.43
14060.99	Wertberichtigung Allgemeiner Haushalt	459'927.43-		85'230.30	545'157.73-
14065	Feuerwehr	694'296.65		48'214.95	646'081.70
14065.00	Feuerwehr	904'958.65			904'958.65

Bilanz

Einwohnergemeinde Niederbipp
Buchungsperiode 2023

Einwohnergemeinde		Anfangsbestand per 01.01.2023	Zuwachs	Veränderung Abgang	Endbestand per 31.12.2023
14065.99	Wertberichtigung Feuerwehr ab 01.01.2022	210'662.00-		48'214.95	258'876.95-
1407	Anlagen im Bau VV	4'254'204.32	8'484'111.91	4'402'827.50	8'335'488.73
14070	Allgemeiner Haushalt	1'428'819.47	4'819'805.88	2'409'902.94	3'838'722.41
14070.00	Allgemeiner Haushalt	1'428'819.47	4'819'805.88	2'409'902.94	3'838'722.41
14071	Wasserversorgung	943'843.70	922'964.94	461'482.47	1'405'326.17
14071.00	Wasserversorgung	943'843.70	922'964.94	461'482.47	1'405'326.17
14072	Abwasserentsorgung	687'307.40	1'425'779.25	864'864.75	1'248'221.90
14072.00	Abwasserentsorgung	687'307.40	1'425'779.25	864'864.75	1'248'221.90
14074	Elektrizität	1'194'233.75	1'315'561.84	666'577.34	1'843'218.25
14074.00	Elektrizität	1'194'233.75	1'315'561.84	666'577.34	1'843'218.25
1409	Übrige Sachanlagen	656'943.12		390'408.15	266'534.97
14099	Sammelkonto best. VV (HRM1)	656'943.12		390'408.15	266'534.97
14099.00	Bestehendes VV Allgemeiner Haushalt	499'741.00			499'741.00
14099.10	Bestehendes VV Wasserversorgung	869'037.82			869'037.82
14099.30	Bestehendes VV Abfall	67'830.00			67'830.00
14099.40	Bestehendes VV Elektrizität	1'095'295.75			1'095'295.75
14099.50	Bestehendes VV Feuerwehr	750'000.00			750'000.00
14099.91	Wertberichtigung best. VV Wasserversorgung	652'421.00-		108'616.80	761'037.80-
14099.93	Wertberichtigung best. VV Abfall	54'394.40-		7'770.60	62'165.00-
14099.94	Wertberichtigung best. VV Elektrizität	958'383.80-		136'911.95	1'095'295.75-
14099.95	Wertberichtigung best. VV Feuerwehr	656'250.00-		93'750.00	750'000.00-
14099.99	Wertberichtigung best. VV Allg Haushalt	303'512.25-		43'358.80	346'871.05-

Bilanz

Einwohnergemeinde Niederbipp
Buchungsperiode 2023

Einwohnergemeinde		Anfangsbestand per 01.01.2023	Zuwachs	Veränderung Abgang	Endbestand per 31.12.2023
142	Immaterielle Anlagen	452'622.65	313'321.80	188'343.20	577'601.25
1420	Informatik	81'812.85		16'996.25	64'816.60
14200	Allgemeiner Haushalt	81'812.85		16'996.25	64'816.60
14200.00	Allgemeiner Haushalt	152'120.65			152'120.65
14200.99	Wertberichtigung Allgemeiner Haushalt	70'307.80-		16'996.25	87'304.05-
1427	Immat. Anlagen in Realisierung	247'471.60	313'321.80	156'660.90	404'132.50
14270	Allgemeiner Haushalt	247'471.60	313'321.80	156'660.90	404'132.50
14270.00	Allgemeiner Haushalt	247'471.60	313'321.80	156'660.90	404'132.50
1429	Übrige immaterielle Anlagen	123'338.20		14'686.05	108'652.15
14290	Allgemeiner Haushalt	70'691.60		8'836.45	61'855.15
14290.00	Allgemeiner Haushalt	162'367.45			162'367.45
14290.99	Wertberichtigung Allgemeiner Haushalt	91'675.85-		8'836.45	100'512.30-
14292	Abwasserentsorgung	52'646.60		5'849.60	46'797.00
14292.00	Abwasserentsorgung	58'496.20			58'496.20
14292.99	Wertberichtigung Abwasserentsorgung	5'849.60-		5'849.60	11'699.20-
144	Darlehen	676'195.00	248'896.00	497'792.00	427'299.00
1444	Darlehen an öffentlichen Unternehmungen	663'795.00	242'296.00	484'592.00	421'499.00
14441	Wasserversorgung	663'795.00	242'296.00	484'592.00	421'499.00
14441.00	Darlehen an WABI AG	663'795.00	242'296.00	484'592.00	421'499.00

Bilanz

Einwohnergemeinde Niederbipp
Buchungsperiode 2023

Einwohnergemeinde		Anfangsbestand per 01.01.2023	Zuwachs	Veränderung Abgang	Endbestand per 31.12.2023
1446	Darlehen an private Organisationen	12'400.00	6'600.00	13'200.00	5'800.00
14460	Allgemeiner Haushalt	12'400.00	6'600.00	13'200.00	5'800.00
14460.00	Darlehen an FC Niederbipp	12'400.00	6'600.00	13'200.00	5'800.00
145	Beteiligungen, Grundkapitalien	676'213.00			676'213.00
1454	Beteiligungen an öffentlichen Unternehmungen	674'108.00			674'108.00
14540	Allgemeiner Haushalt	674'104.00			674'104.00
14540.00	Allgemeiner Haushalt	4.00			4.00
14540.01	ggsnetz-Aktien (04.01.2022)	674'100.00			674'100.00
14541	Wasserversorgung	2.00			2.00
14541.00	Wasserversorgung	2.00			2.00
14543	Abfall	2.00			2.00
14543.00	Abfall	2.00			2.00
1455	Beteiligungen an privaten Unternehmungen	2.00			2.00
14550	Allgemeiner Haushalt	2.00			2.00
14550.00	Allgemeiner Haushalt	2.00			2.00
1456	Beteiligungen an private Organisationen	2'103.00			2'103.00
14560	Allgemeiner Haushalt	2'103.00			2'103.00
14560.00	Allgemeiner Haushalt	2'103.00			2'103.00

Bilanz

Einwohnergemeinde Niederbipp
Buchungsperiode 2023

Einwohnergemeinde		Anfangsbestand per 01.01.2023	Zuwachs	Veränderung Abgang	Endbestand per 31.12.2023
2	Passiven	46'391'962.49	55'284'466.42	44'749'634.00	56'926'794.91
20	Fremdkapital	23'131'841.57	45'670'023.19	40'647'090.90	28'154'773.86
200	Laufende Verbindlichkeiten	2'570'362.78	33'620'767.49	31'948'060.12	4'243'070.15
2000	Lauf. Verbind. aus Lief. + Leist. von Dritten	2'476'464.37	28'646'690.76	26'942'256.48	4'180'898.65
20000	Kreditoren	2'476'642.52	27'545'247.21	25'838'470.68	4'183'419.05
20000.00	Kreditoren	2'476'642.52	27'545'247.21	25'838'470.68	4'183'419.05
20001	Kreditoren Sozial- und Personalvers.	178.15-	1'101'443.55	1'103'785.80	2'520.40-
20001.00	Abrechnungskonto AHV/IV/EO/ALV		615'487.61	615'487.61	
20001.01	Abrechnungskonto Pensionskasse		414'259.75	416'780.15	2'520.40-
20001.02	Abrechnungskonto Unfallversicherung	178.15-	57'594.05	57'415.90	
20001.03	Abrechnungskonto Krankentaggeld		14'102.14	14'102.14	
2002	Steuern	45'746.36	1'538'293.11	1'528'832.57	55'206.90
20022	Steuerschulden MWST	45'746.36	1'538'293.11	1'528'832.57	55'206.90
20022.01	MWST Wasserversorgung, 2.5% vo 2018		1.15	1.15	
20022.05	Rappenrundungskonto MWST	26.46-	26.49	0.03	
20022.06	MWST Wasserversorgung, 2.5% nach 2018		76'384.98	76'384.98	
20022.07	MWST Abwasserentsorgung, 7.7%		121'117.18	121'117.18	
20022.08	MWST Abfall, 7.7%		30'264.96	30'264.96	
20022.09	MWST Elektrizitätsnetz, 7.7%		562'990.60	562'990.60	
20022.11	MWST, Wasservers., 7.7% (Ausnahmen)		503.59	503.59	
20022.50	MWST Abrechnungskonto		392'228.54	337'021.64	55'206.90

Bilanz

Einwohnergemeinde Niederbipp
Buchungsperiode 2023

Einwohnergemeinde		Anfangsbestand per 01.01.2023	Veränderung Zuwachs	Abgang	Endbestand per 31.12.2023
20022.51	MWST Abrechnungskonto Wasser		8'339.65	8'339.65	
20022.52	MWST Abrechnungskonto Abwasser		46'778.63	46'778.63	
20022.53	MWST Abrechnungskonto Abfall		23'591.06	23'591.06	
20022.54	MWST Abrechnungskonto Elektrizitätsnetz	45'772.82	276'066.28	321'839.10	
2003	Erhaltene Anzahlungen von Dritten	824.40	910.45	1'670.25	64.60
20030	Erhaltene Anzahlungen von Dritten	824.40	910.45	1'670.25	64.60
20030.00	Doppel- und Überzahlungen von Dritten	824.40	910.45	1'670.25	64.60
2005	Interne Kontokorrente	47'327.65	3'434'873.17	3'475'300.82	6'900.00
20050	Kontokorrente mit zu kons. Einheiten	6'325.00	201'435.17	200'860.17	6'900.00
20050.00	Durchlaufposten		181'242.17	181'242.17	
20050.01	Durchlaufkonto Zahlautomaten		13'680.00	13'680.00	
20050.02	Durchlaufkonto Forderungen		3'548.00	3'548.00	
20050.03	Durchlaufkonto Einbürgerungen	6'325.00	2'965.00	2'390.00	6'900.00
20053	Abrechnungskonten Löhne	41'002.65	3'233'438.00	3'274'440.65	
20053.00	Abrechnungskonto Löhne	41'002.65	3'233'438.00	3'274'440.65	
201	Kurzfristige Finanzverbindlichkeiten	4'000'000.00		4'000'000.00	
2014	Kurzfristiger Anteil langfristiger Verbindlichkeite	4'000'000.00		4'000'000.00	
20144	Kurzfristiger Anteil von langfristigen Darlehen	4'000'000.00		4'000'000.00	
20144.00	Kurzfristiger Anteil von langfristigen Darlehen	4'000'000.00		4'000'000.00	

Bilanz

Einwohnergemeinde Niederbipp
Buchungsperiode 2023

Einwohnergemeinde		Anfangsbestand per 01.01.2023	Zuwachs	Veränderung Abgang	Endbestand per 31.12.2023
204	Passive Rechnungsabgrenzung	368'236.63	317'285.39	368'236.63	317'285.39
2040	Personalaufwand	8'000.00	202.60	8'000.00	202.60
20400	Personalaufwand	8'000.00	202.60	8'000.00	202.60
20400.00	Passive RA Personalaufwand	8'000.00	202.60	8'000.00	202.60
2041	Sach- und übriger Betriebsaufwand	2'287.76	3'606.95	2'287.76	3'606.95
20410	Sach- und übriger Betriebsaufwand	2'287.76	3'606.95	2'287.76	3'606.95
20410.00	Passive RA Sach- und übr. Betriebsaufwand	2'287.76	3'606.95	2'287.76	3'606.95
2043	Transfers der Erfolgsrechnung	255'504.95	188'727.45	255'504.95	188'727.45
20430	Transfers der Erfolgsrechnung	255'504.95	188'727.45	255'504.95	188'727.45
20430.00	Passive RA Transfers der Erfolgsrechnung	255'504.95	188'727.45	255'504.95	188'727.45
2044	Finanzaufwand / Finanzertrag	99'534.72	122'126.39	99'534.72	122'126.39
20440	Finanzaufwand / Finanzertrag	99'534.72	122'126.39	99'534.72	122'126.39
20440.00	Passive RA Finanzaufwand/Finanzertrag	99'534.72	122'126.39	99'534.72	122'126.39
2045	Übriger betrieblicher Ertrag	1.30	2'622.00	1.30	2'622.00
20450	Übriger betrieblicher Ertrag	1.30	2'622.00	1.30	2'622.00
20450.00	Passive RA übr. betrieblicher Ertrag	1.30	2'622.00	1.30	2'622.00

Bilanz

Einwohnergemeinde Niederbipp
Buchungsperiode 2023

Einwohnergemeinde		Anfangsbestand per 01.01.2023	Zuwachs	Veränderung Abgang	Endbestand per 31.12.2023
2046	Passive Rechnungsabgrenzung IR	2'907.90		2'907.90	
20460	Passive Rechnungsabgrenzung Investitionsrechnung	2'907.90		2'907.90	
20460.00	Passive RA Investitionsrechnung	2'907.90		2'907.90	
205	Kurzfristige Rückstellungen	106'677.86	71'839.16	106'677.86	71'839.16
2050	Kurzfr. Rückst. Mehrleistungen Personal	106'677.86	71'839.16	106'677.86	71'839.16
20500	Kurzfr. Rückst. aus Mehrleistungen Personal	106'677.86	71'839.16	106'677.86	71'839.16
20500.00	Kurzfr. Rückst. Mehrleistungen Personal	106'677.86	71'839.16	106'677.86	71'839.16
206	Langfristige Finanzverbindlichkeiten	15'000'000.00	11'500'000.00	4'000'000.00	22'500'000.00
2064	Darlehen, Schuldscheine	15'000'000.00	11'500'000.00	4'000'000.00	22'500'000.00
20640	Darlehen, Schuldscheine	15'000'000.00	11'500'000.00	4'000'000.00	22'500'000.00
20640.00	Darlehen AXA Winterthur bis 22.3.23		4'000'000.00	4'000'000.00	
20640.02	Darlehen SUVA Unfallversicherung Luzern 04.0	5'000'000.00			5'000'000.00
20640.04	Darlehen VZ Depotbank AG Zug 05.05.2021 - 05.05.2031	4'000'000.00			4'000'000.00
20640.05	Darl. Stiftung Auffangeinrichtung BVG bis 7.1	3'000'000.00			3'000'000.00
20640.06	Darlehen SUVA Luzern 04.11.202 - 04.11.2026	3'000'000.00			3'000'000.00
20640.07	Darlehen Gemeinde Vaz/Obervaz 27.03.2023-27.03.2		2'500'000.00		2'500'000.00

Bilanz

Einwohnergemeinde Niederbipp
Buchungsperiode 2023

Einwohnergemeinde		Anfangsbestand per 01.01.2023	Zuwachs	Veränderung Abgang	Endbestand per 31.12.2023
20640.08	Darlehen Stiftung Auffangeinrichtung BVG 03.07.2		2'000'000.00		2'000'000.00
20640.09	Darlehen Pensionskasse des Bundes Publica 03.07.2023 - 03		3'000'000.00		3'000'000.00
208	Langfristige Rückstellungen	64'835.40	59'934.00	64'835.40	59'934.00
2081	Rückst. langfr. Ansprüche Personal	64'835.40	59'934.00	64'835.40	59'934.00
20810	Rückst. langfr. Ansprüche Personal	64'835.40	59'934.00	64'835.40	59'934.00
20810.00	Rückst. langfr. Ansprüche des Personals	64'835.40	59'934.00	64'835.40	59'934.00
209	Verbind. gegenüber SF und Fond im FK	1'021'728.90	100'197.15	159'280.89	962'645.16
2092	Verb. gegenüber Legaten + Stiftungen	1'021'728.90	100'197.15	159'280.89	962'645.16
20920	Verbind. gegenüber Legaten + Stiftungen	1'021'728.90	100'197.15	159'280.89	962'645.16
20920.00	Fonds Sekundarschule	27'691.60			27'691.60
20920.02	Kiesfonds Iff AG	770'603.86	100'000.00	132'209.95	738'393.91
20920.03	Fonds Emma Kaser	172'031.25		955.00	171'076.25
20920.04	Legat Tschumi Urs sel.	15'635.85			15'635.85
20920.05	Legat Kummli Emil sel.	9'847.55			9'847.55
20920.06	Fonds Schule ab 2021	25'918.79	197.15	26'115.94	

Bilanz

Einwohnergemeinde Niederbipp
Buchungsperiode 2023

Einwohnergemeinde		Anfangsbestand per 01.01.2023	Zuwachs	Veränderung Abgang	Endbestand per 31.12.2023
29	Eigenkapital	23'260'120.92	9'614'443.23	4'102'543.10	28'772'021.05
290	Verpfl. (+), Vorschüsse (-) gegenüber SF	7'881'588.47		1'451'625.40	6'429'963.07
2900	Spezialfinanzierungen im EK	7'881'588.47		1'451'625.40	6'429'963.07
29000 29000.00	Spezialfinanzierung Feuerwehr SF Feuerwehr	224'510.74 224'510.74		36'514.23 36'514.23	187'996.51 187'996.51
29001 29001.00	Spezialfinanzierung Wasserversorgung SF Wasserversorgung	666'831.95 666'831.95		47'531.38 47'531.38	619'300.57 619'300.57
29002 29002.00	Spezialfinanzierung Abwasserentsorgung SF Abwasserentsorgung	2'190'686.62 2'190'686.62		451'218.93 451'218.93	1'739'467.69 1'739'467.69
29003 29003.00	Spezialfinanzierung Abfall SF Abfallentsorgung	157'576.18 157'576.18		41'984.19 41'984.19	115'591.99 115'591.99
29004 29004.00	Spezialfinanzierung Elektrizität SF Elektrizitätsversorgung	4'641'982.98 4'641'982.98		874'376.67 874'376.67	3'767'606.31 3'767'606.31
293	Vorfinanzierungen	8'183'696.50	1'603'717.13	299'993.27	9'487'420.36
2930	Vorfinanzierungen	8'183'696.50	1'603'717.13	299'993.27	9'487'420.36
29301 29301.00	Wasserversorgung Werterhalt Wasserversorgung Werterhalt	1'176'946.20 1'176'946.20	741'223.13 741'223.13	195'777.36 195'777.36	1'722'391.97 1'722'391.97
29302 29302.00	Abwasserentsorgung Werterhalt Abwasserentsorgung Werterhalt	7'006'750.30 7'006'750.30	862'494.00 862'494.00	104'215.91 104'215.91	7'765'028.39 7'765'028.39

Bilanz

Einwohnergemeinde Niederbipp
Buchungsperiode 2023

Einwohnergemeinde		Anfangsbestand per 01.01.2023	Zuwachs	Veränderung Abgang	Endbestand per 31.12.2023
294	Reserven	1'812'696.35	2'085'441.54		3'898'137.89
2940	Finanzpolitische Reserven	1'812'696.35	2'085'441.54		3'898'137.89
29400	Zusätzliche Abschreibungen	1'812'696.35	2'085'441.54		3'898'137.89
29400.00	Zusätzliche Abschreibungen	1'812'696.35	2'085'441.54		3'898'137.89
296	Neubewertungsreserve Finanzvermögen	86'891.20		2'835.65	84'055.55
2960	Neubewertungsreserve Finanzvermögen	86'891.20		2'835.65	84'055.55
29600	Neubewertungsreserve Finanzvermögen	7'886.04		2'628.65	5'257.39
29600.00	Neubewertungsreserve Finanzvermögen	7'886.04		2'628.65	5'257.39
29601	Schwankungsreserve	79'005.16		207.00	78'798.16
29601.00	Schwankungsreserve	79'005.16		207.00	78'798.16
299	Bilanzüberschuss/-fehlbetrag	5'295'248.40	5'925'284.56	2'348'088.78	8'872'444.18
2990	Jahresergebnis	2'348'088.78	3'577'195.78	2'348'088.78	3'577'195.78
29900	Jahresergebnis	2'348'088.78	3'577'195.78	2'348'088.78	3'577'195.78
29900.00	Jahresergebnis	2'348'088.78	3'577'195.78	2'348'088.78	3'577'195.78
2999	Kumulierte Ergebnisse der Vorjahre	2'947'159.62	2'348'088.78		5'295'248.40
29990	Kumulierte Ergebnisse der Vorjahre	2'947'159.62	2'348'088.78		5'295'248.40
29990.00	Nettovermögen	2'947'159.62	2'348'088.78		5'295'248.40

Erfolgsrechnung

Einwohnergemeinde Niederbipp
Buchungsperiode 2023

Einwohnergemeinde Funktionale Gliederung	Rechnung 2023		Budget 2023		Rechnung 2022	
	Aufwand	Ertrag	Aufwand	Ertrag	Aufwand	Ertrag
0 Allgemeine Verwaltung	2'541'575.30	1'121'938.40	2'434'480	1'055'680	2'226'197.29	1'063'757.60
01 Legislative und Exekutive	193'502.20		205'680		182'445.59	
011 Legislative	46'238.95		47'980		53'704.91	
0110 Legislative	46'238.95		47'980		53'704.91	
3000.00 Entschädigungen	1'825.00		0		0.00	
3001.00 Vergütungen an Komm., Arbeitsgruppen	3'440.00		5'000		6'520.00	
3010.00 Löhne Verwaltungspersonal	3'670.80		6'500		6'824.85	
3050.00 AG-Beiträge AHV, IV, EO, ALV	68.45		200		131.21	
3053.00 AG-Beiträge an Unfallversicherungen	35.20		100		81.75	
3054.00 AG-Beiträge an Familienausgleichskasse	0.00		0		98.49	
3055.00 AG-Beiträge an Krankentaggeldversicherungen	2.95		30		6.90	
3102.00 Drucksachen, Stimmmaterial, Publikationen	13'000.25		7'250		10'702.10	
3130.01 Porti, Gebühren	6'478.50		12'500		12'355.76	
3132.00 Buchprüfungskosten	13'964.65		13'000		14'300.15	
3170.00 Verpflegung Abstimmungs-/ Wahlausschuss	304.65		0		135.20	
3611.00 Beitrag an Regierungsstatthalteramt (Wahl	2'548.50		2'500		2'548.50	
3636.00 Beiträge an Parteien	900.00		900		0.00	
012 Exekutive	147'263.25		157'700		128'740.68	
0120 Exekutive	147'263.25		157'700		128'740.68	
3000.00 Löhne an Gemeinderat	69'640.00		75'000		68'665.00	
3001.00 Vergütungen an Gemeinderat	43'000.00		50'000		39'245.00	
3001.01 Vergütungen an Kommissionen	9'470.00		5'000		10'357.50	
3050.00 AG-Beiträge AHV, IV, EO, ALV	4'771.40		4'500		3'803.44	

Erfolgsrechnung

Einwohnergemeinde Niederbipp
Buchungsperiode 2023

Einwohnergemeinde Funktionale Gliederung	Rechnung 2023		Budget 2023		Rechnung 2022	
	Aufwand	Ertrag	Aufwand	Ertrag	Aufwand	Ertrag
3053.00 AG-Beiträge an Unfallversicherungen	0.00		250		0.00	
3054.00 AG-Beiträge an Familienausgleichskasse	0.00		200		147.74	
3090.00 Aus- und Weiterbildung des Personals	4'996.50		0		450.00	
3099.00 Übriger Personalaufwand	0.00		0		500.00	
3102.00 Drucksachen, Publikationen	95.65		100		1'890.65	
3105.00 Lebensmittel	0.00		0		672.80	
3134.00 Organhaftpflichtversicherung	3'408.15		2'150		2'402.50	
3170.00 Reisekosten und Spesen	27.00		0		51.75	
3170.01 Jungbürgerfeier	0.00		500		0.00	
3199.00 Ratskredit	11'854.55		20'000		554.30	
02 Allgemeine Dienste	2'348'073.10	1'121'938.40	2'228'800	1'055'680	2'043'751.70	1'063'757.60
022 Allgemeine Dienste	1'991'942.29	657'533.50	1'831'140	587'680	1'685'152.19	598'783.45
0220 Allgemeine Dienste	1'991'942.29	657'533.50	1'831'140	587'680	1'685'152.19	598'783.45
3010.00 Löhne Verwaltungspersonal	1'274'875.24		1'262'500		1'037'629.50	
3010.09 Lohnausfallentschädigungen	23'315.50-		0		11'588.90-	
3040.00 Betreuungszulagen	6'590.00		6'000		6'357.50	
3050.00 AG-Beiträge AHV, IV, EO, ALV	101'208.13		75'000		65'659.68	
3052.00 AG-Beiträge an Pensionskasse	102'250.65		100'000		90'169.25	
3053.00 AG-Beiträge an Unfallversicherungen	20'534.60		16'000		14'370.55	
3054.00 AG-Beiträge an Familienausgleichskasse	1'518.69		19'000		15'400.45	
3055.00 AG-Beiträge an Krankentaggeldversicherungen	1'814.80		3'000		2'274.80	
3090.00 Aus- und Weiterbildung des Personals	34'871.00		29'200		24'100.15	
3091.00 Personalwerbung	0.00		1'000		22'064.65	
3099.00 Übriger Personalaufwand	10'730.01		8'500		6'756.15	
3100.00 Büromaterial	22'759.13		12'000		16'192.50	
3101.00 Verbrauchsmaterial	59.40		0		165.40	

Erfolgsrechnung

Einwohnergemeinde Niederbipp
Buchungsperiode 2023

Einwohnergemeinde Funktionale Gliederung	Rechnung 2023		Budget 2023		Rechnung 2022	
	Aufwand	Ertrag	Aufwand	Ertrag	Aufwand	Ertrag
3102.00 Drucksachen, Publikationen	2'109.90		1'000		1'083.50	
3102.01 Fotokopierkosten	4'049.21		6'500		4'239.13	
3103.00 Fachliteratur, Zeitschriften	2'278.45		800		2'652.05	
3106.00 Medizinisches Material	6.90		0		0.00	
3110.00 Anschaffungen Mobiliar und Geräte	6'605.00		3'200		0.00	
3113.00 Anschaffungen Hardware	7'280.55		0		1'999.25	
3118.00 Anschaffungen Software und Lizenzen	12'495.75		1'600		1'022.60	
3130.00 Dienstleistungen Dritter	1'088.00		0		534.85	
3130.01 Telefon, Porti, Internet	21'247.71		24'000		20'293.95	
3130.02 Gebühren, Bankspesen	3'030.74		6'000		5'163.58	
3130.03 Betriebskosten	9'236.82		12'000		8'451.65	
3132.00 Honorare externe Berater	47'024.25		10'000		115'950.60	
3133.00 Informatik-Nutzungsaufwand (Hosting)	130'849.25		115'000		122'785.90	
3134.00 Haftpflicht-/ Sachversicherungsprämien	15'005.30		16'000		15'061.00	
3150.00 Unterhalt Büromöbel und Geräte	36.35		1'000		0.00	
3153.00 Informatik-Unterhalt (Hardware)	2'489.20		0		0.00	
3158.00 Informatik-Unterhalt (Software)	78'425.15		6'500		5'546.65	
3161.00 Miete Kopiergeräte	5'430.66		3'000		2'983.20	
3170.00 Reisekosten und Spesen	1'573.25		500		567.00	
3192.00 Gesetzl. Netzwerk- und Fotokopiervergütungen	0.00		400		317.75	
3320.90 planm. Abschreib übrige immat. Anlagen VV	0.00		200		200.00	
3499.00 übriger Finanzaufwand	0.00		1'000		54.05	
3611.00 Entschädigungen Kanton, Servicegebühren	82'353.70		87'000		83'483.80	
3636.00 Mitglieder- und Jahresbeiträge	5'430.00		3'240		3'210.00	
4240.00 Gebühren für Dienstleistungen		192.70		0		94.80
4260.00 Rückerstattungen Dritter		4'984.80		3'000		3'021.40
4290.00 Eingang abgeschriebener Forderungen		0.00		1'000		4'800.25

Erfolgsrechnung

Einwohnergemeinde Niederbipp
Buchungsperiode 2023

Einwohnergemeinde Funktionale Gliederung	Rechnung 2023		Budget 2023		Rechnung 2022	
	Aufwand	Ertrag	Aufwand	Ertrag	Aufwand	Ertrag
4611.00 Entschädigungen Kanton für Dienstleistungen		2'379.00		2'400		5'805.00
4611.01 Entschädigungen für Kirchensteuerbezug		3'597.00		3'800		3'662.00
4612.00 Verrechnung zu Lasten Wasserversorgung		111'400.00		93'200		93'200.00
4612.01 Verrechnung zu Lasten Abwasserentsorgung		127'000.00		107'400		107'400.00
4612.02 Verrechnung zu Lasten Abfall		97'900.00		82'500		82'600.00
4612.03 Verrechnung zu Lasten Elektrizitätsnetz		89'100.00		77'100		77'100.00
4612.04 Verrechnungen zu Lasten Feuerwehr		20'400.00		16'700		16'600.00
4910.00 Interne Verrechnung Dienstleistungen		196'580.00		196'580		200'500.00
4930.00 Interne Verr. Betriebs- und Verwaltungskosten		4'000.00		4'000		4'000.00
029 Verwaltungsliegenschaften	356'130.81	464'404.90	397'660	468'000	358'599.51	464'974.15
0290 Gemeindehaus	98'451.12	12'600.00	94'400	12'600	66'691.40	10'278.65
3010.00 Löhne Hauswirts- und Reinigungspersonal	34'523.90		29'250		11'804.35	
3050.00 AG-Beiträge AHV, IV, EO, ALV	2'686.44		1'000		773.25	
3052.00 AG-Beiträge an Pensionskasse	3'174.60		2'500		2'124.60	
3053.00 AG-Beiträge an Unfallversicherungen	354.80		300		253.90	
3054.00 AG-Beiträge an Familienausgleichskasse	34.23		550		352.91	
3055.00 AG-Beiträge an Krankentaggeldversicherungen	78.80		50		25.00	
3101.00 Reinigungs- und Verbrauchsmaterial	2'488.45		3'300		3'854.15	
3110.00 Anschaffungen Mobiliar und Geräte	4'749.70		0		1'034.30	
3111.00 Anschaffungen Maschinen, Geräte, Fahrzeuge	4'829.05		1'000		0.00	

Erfolgsrechnung

Einwohnergemeinde Niederbipp
Buchungsperiode 2023

Einwohnergemeinde Funktionale Gliederung	Rechnung 2023		Budget 2023		Rechnung 2022	
	Aufwand	Ertrag	Aufwand	Ertrag	Aufwand	Ertrag
3112.00 Dienstkleider	568.85		500		532.55	
3120.00 Heizmaterial, Energie, Strom, Wasser, Abwasser	7'899.50		9'000		4'633.60	
3130.00 Dienstleistungen Dritter	1'065.70		450		1'882.80	
3130.01 Telefon, Porti, Gebühren	509.05		1'950		0.00	
3134.00 Haftpflicht-/ Sachversicherungsprämien	1'125.80		1'000		988.70	
3140.00 Unterhalt Umgebung	9'103.85		400		921.75	
3144.00 Unterhalt Gebäude	11'855.70		14'000		10'219.24	
3151.00 Unterhalt App., Maschinen, Geräte, Fahrzeuge	213.00		1'500		0.00	
3300.60 Planmässige Abschreibungen Mobilien VV	3'489.70		3'500		3'489.70	
3320.90 Planm. Abschreib. immat Anlagen VV	0.00		14'800		14'800.60	
3636.00 Mitgliederbeiträge	700.00		350		0.00	
3910.00 Interne Verrechnung Dienstleistungen	9'000.00		9'000		9'000.00	
4470.00 Pacht- und Mietzinse		10'800.00		10'800		8'478.65
4920.00 Interne Verrechnung Mieten, Benützungskosten		1'800.00		1'800		1'800.00
0291 Räberhus	254'222.14	450'304.90	301'160	453'200	291'437.11	453'195.50
3010.00 Löhne Hauswarts- und Reinigungspersonal	103'619.90		125'000		115'772.19	
3010.09 Lohnausfallentschädigungen	3'502.90-		0		0.00	
3040.00 Betreuungszulagen	2'160.00		2'160		2'160.00	
3050.00 AG-Beiträge AHV, IV, EO, ALV	7'346.68		8'500		6'916.36	
3052.00 AG-Beiträge an Pensionskasse	5'821.80		8'000		5'718.00	
3053.00 AG-Beiträge an Unfallversicherungen	958.35		2'500		1'525.50	
3054.00 AG-Beiträge an Familienausgleichskasse	90.66		2'200		1'563.45	
3055.00 AG-Beiträge an Krankentaggeldversicherungen	209.85		500		244.95	
3090.00 Aus- und Weiterbildung des Personals	4'406.00		2'500		400.00	

Erfolgsrechnung

Einwohnergemeinde Niederbipp
Buchungsperiode 2023

Einwohnergemeinde Funktionale Gliederung	Rechnung 2023		Budget 2023		Rechnung 2022	
	Aufwand	Ertrag	Aufwand	Ertrag	Aufwand	Ertrag
3101.00 Reinigungs- und Verbrauchsmaterial	10'930.79		10'000		14'294.16	
3110.00 Anschaffungen Mobiliar und Geräte	791.11		3'000		25'902.10	
3111.00 Anschaffungen Maschinen, Geräte, Fahrzeuge	6'302.65		6'800		553.05	
3112.00 Dienstkleider	2'285.60		2'500		1'445.45	
3113.00 Anschaffungen Hardware	262.80		0		0.00	
3120.00 Heizmaterial, Energie, Strom, Wasser, Abwasser	36'586.45		61'300		44'406.45	
3134.00 Sachversicherungsprämien	7'742.80		6'600		5'777.20	
3140.00 Unterhalt Umgebung	2'103.00		6'000		190.60	
3144.00 Unterhalt Gebäude	57'439.43		44'100		55'505.10	
3151.00 Unterhalt App., Maschinen, Geräte, Fahrzeuge	1'500.12		2'300		1'895.45	
3300.60 Planmässige Abschreibungen Mobilien VV	7'167.05		7'200		7'167.10	
4260.00 Rückerstattungen Dritter		94.40		3'000		1'815.50
4470.00 Pacht- und Mietzinse		93'960.00		95'000		96'660.00
4472.00 Saalmiete		16'050.50		15'000		14'520.00
4612.00 Verrechnung zu Lasten Wasserversorgung		8'000.00		8'000		8'000.00
4612.01 Verrechnung zu Lasten Abwasserentsorgung		4'000.00		4'000		4'000.00
4612.02 Verrechnung zu Lasten Abfall		6'000.00		6'000		6'000.00
4612.90 Verrechnung zu Lasten Feuerwehr		44'200.00		44'200		44'200.00
4910.00 Interne Verrechnung Dienstleistungen		55'000.00		55'000		55'000.00
4920.00 Interne Verrechnung Mieten, Benützungskosten		223'000.00		223'000		223'000.00
0292 Ehemaliges Magazin Wolfisberg	3'457.55	1'500.00	2'100	2'200	471.00	1'500.00
3120.00 Heizmaterial, Energie, Strom, Wasser, Abwasser	0.00		1'500		336.90	
3134.00 Sachversicherungsprämien	0.00		100		74.05	
3137.00 Steuern und Abgaben	3'457.55		0		60.05	

Erfolgsrechnung

Einwohnergemeinde Niederbipp
Buchungsperiode 2023

Einwohnergemeinde Funktionale Gliederung	Rechnung 2023		Budget 2023		Rechnung 2022	
	Aufwand	Ertrag	Aufwand	Ertrag	Aufwand	Ertrag
3144.00 Unterhalt Gebäude	0.00		500		0.00	
4470.00 Pacht- und Mietzinse		1'500.00		2'200		1'500.00
1 Öff. Ordnung und Sicherheit, Verteidigung	1'027'323.61	820'046.81	968'910	760'730	1'008'000.96	752'164.30
11 Öffentliche Sicherheit	44'783.85		35'160		30'055.80	400.00
111 Polizei	44'783.85		35'160		30'055.80	400.00
1110 Polizei	44'783.85		35'160		30'055.80	400.00
3130.00 Sicherheitsdienst	23'235.85		14'000		8'987.80	
3134.00 Sachversicherungsprämien	168.00		160		0.00	
3611.00 Kantonspolizei	21'380.00		21'000		21'068.00	
4260.00 Rückerstattungen Dritter		0.00		0		400.00
14 Allgemeines Rechtswesen	247'252.21	236'305.93	239'220	237'900	223'916.08	214'322.65
140 Allgemeines Rechtswesen	247'252.21	236'305.93	239'220	237'900	223'916.08	214'322.65
1400 Allgemeines Rechtswesen	247'252.21	236'305.93	239'220	237'900	223'916.08	214'322.65
3010.00 Löhne Weibel/Polizeidiener/Feueraufs	2'849.30		2'900		3'758.25	
3050.00 AG-Beiträge AHV, IV, EO, ALV	0.00		100		52.63	
3053.00 AG-Beiträge an Unfallversicherungen	29.30		50		47.55	
3054.00 AG-Beiträge an Familienausgleichskasse	0.00		50		45.15	
3055.00 AG-Beiträge an Krankenversicherungen	0.00		20		1.65	
3101.00 Betriebs- und Verbrauchsmaterial	1'556.70		2'000		2'317.45	
3102.00 Drucksachen, Publikationen	19'345.85		15'000		22'540.50	
3110.00 Anschaffungen Mobiliar und Geräte	1'286.60		2'000		1'604.55	

Erfolgsrechnung

Einwohnergemeinde Niederbipp
Buchungsperiode 2023

Einwohnergemeinde Funktionale Gliederung	Rechnung 2023		Budget 2023		Rechnung 2022	
	Aufwand	Ertrag	Aufwand	Ertrag	Aufwand	Ertrag
3120.00 Heizmaterial, Energie, Strom, Wasser, Abwasser	427.65		100		4'864.60	
3130.00 Staatsgebühren (Baubewilligungen)	37'487.00		30'000		35'112.50	
3130.02 Gebühren Zivilstandsämter, Migrationsdienst	62'631.90		40'000		44'121.10	
3130.03 Gebühren Fundhunde	0.00		0		12'000.00	
3132.00 Vermessungswerk, Nachführung und Neuverm.	19'968.45		33'000		11'791.15	
3132.01 Honorare externe Berater	35'308.15		45'000		301.50	
3149.00 Unterhalt Marktanschlusskasten	0.00		0		256.00	
3180.00 Wertberichtigung auf Forderungen	3'000.00-		3'000		4'500.00	
3181.00 Forderungsverluste Allgemeines Rechtswesen	4'216.61		3'000		5'302.80	
3190.00 Schadenersatzleistungen, Selbstbehalte	184.45		0		0.00	
3199.00 Übriger Betriebsaufwand	608.50		0		0.00	
3636.00 Beitrag OK Wildsauchilbi	4'351.75		3'000		4'298.70	
3910.00 Interne Verrechnung Dienstleistungen	60'000.00		60'000		71'000.00	
4210.00 Gebühren für Amtshandlungen (Bauinspektorat)		129'308.30		140'000		128'115.80
4210.01 Gebühren für Amtshandlungen (Marktwesen)		915.00		1'500		2'315.00
4210.02 Gebühren für Amtshandlungen (Einbürgerungen)		1'377.50		5'000		3'548.00
4210.03 Gebühren für Amtshandlungen (Siegelungen)		3'905.00		3'500		3'630.00
4210.04 Gebühren für Amtshandlungen (Einwohnerkontr.)		95'047.73		80'000		72'245.55
4210.05 Mahngebühren		1'620.00		1'500		900.00
4210.06 Gebühren für Amtshandlungen (Übriges)		409.40		1'700		1'234.30
4260.00 Rückerstattungen Dritter		1'130.00		200		20.00
4290.00 Eingang abgeschriebener Forderungen		0.00		0		20.00-

Erfolgsrechnung

Einwohnergemeinde Niederbipp
Buchungsperiode 2023

Einwohnergemeinde Funktionale Gliederung	Rechnung 2023		Budget 2023		Rechnung 2022	
	Aufwand	Ertrag	Aufwand	Ertrag	Aufwand	Ertrag
4614.00 Rückerstattungen Betreibungsamt		2'593.00		4'500		2'334.00
15 Feuerwehr	493'125.88	493'125.88	469'730	469'730	491'441.65	491'441.65
150 Feuerwehr	493'125.88	493'125.88	469'730	469'730	491'441.65	491'441.65
1500 Feuerwehr (einseitige Spezialfinanzierung)	493'125.88	493'125.88	469'730	469'730	491'441.65	491'441.65
3010.00 Löhne (Sold und Entschädigungen)	139'278.00		150'000		144'169.35	
3050.00 AG-Beiträge AHV, IV, EO, ALV	1'711.00		2'300		1'952.58	
3053.00 AG Beiträge an Unfallversicherungen	4.10		100		61.55	
3054.00 AG-Beiträge an Familienausgleichskasse	0.00		100		82.09	
3055.00 AG-Beiträge an Krankentaggeldversicherungen	0.90		20		5.70	
3059.00 Hilfskasse Feuerwehrverband	1'195.95		760		440.00	
3090.00 Aus- und Weiterbildung des Personals	10'396.75		8'000		6'756.50	
3099.00 Übriger Personalaufwand	4'486.70		6'500		7'319.17	
3100.00 Büromaterial	259.95		150		112.35	
3101.00 Reinigungs-, Verbrauchsmat. (inkl. Treibstoffe)	11'649.21		5'000		7'232.58	
3102.00 Drucksachen, Publikationen	67.85		400		67.85	
3103.00 Fachliteratur, Zeitschriften	825.00		850		825.00	
3109.00 Übriger Materialaufwand (Übungstätigkeit)	340.00		400		660.05	
3110.00 Anschaffungen Mobiliar und Geräte	5'064.65		0		0.00	
3111.00 Anschaffungen Maschinen, Geräte, Fahrzeuge	2'671.00		20'000		53'353.20	
3112.00 Dienstkleider	21'387.45		16'000		3'131.20	
3113.00 Anschaffungen Hardware	6'030.54		6'000		0.00	

Erfolgsrechnung

Einwohnergemeinde Niederbipp
Buchungsperiode 2023

Einwohnergemeinde Funktionale Gliederung	Rechnung 2023		Budget 2023		Rechnung 2022	
	Aufwand	Ertrag	Aufwand	Ertrag	Aufwand	Ertrag
3118.00 Anschaffungen Software und Lizenzen	0.00		0		38.20	
3130.01 Telefon, Porti, Gebühren	6'305.43		6'000		6'794.43	
3132.00 Honorare externe Berater (Feuerpolizei)	0.00		0		2'880.00	
3133.00 Informatik-Nutzungsaufwand (Hosting)	249.60		100		92.40	
3134.00 Sachversicherungsprämien	5'508.00		5'300		5'412.65	
3137.00 Steuern und Abgaben (Verkehrsabgaben)	2'018.85		2'100		2'018.85	
3151.00 Unterhalt App., Maschinen, Geräte, Fahrzeuge	44'871.40		16'900		22'909.10	
3158.00 Informatik-Unterhalt (Software)	109.95		200		109.95	
3161.00 Mieten, Benützungskosten (Übungsanlagen)	6'089.35		12'100		7'566.35	
3170.00 Reisekosten und Spesen	100.00		400		150.00	
3180.00 Wertberichtigung auf Forderungen	2'000.00		4'500		3'100.00-	
3181.00 Forderungsverluste Feuerwehr	13'219.30		1'000		13'092.20	
3300.60 Planmässige Abschreibungen Mobilien VV	48'214.95		48'220		48'214.95	
3300.90 Planmässige Abschreibungen (VV HRM1)	93'750.00		93'750		93'750.00	
3612.90 Interne Verr. Miete, Reinigung Magazin	64'600.00		60'900		63'875.00	
3636.00 Beitrag Amtsfirewehrverband	420.00		800		1'168.40	
3636.01 Vereinsbeiträge	300.00		880		300.00	
4200.00 Feuerwehersatzabgabe		327'851.40		326'700		316'897.65
4240.00 Benützungsgebühren und Dienstleistungen		27'162.00		40'000		53'036.80
4260.00 Rückerstattungen Dritter		0.00		1'100		0.00
4270.00 Bussen		170.00		300		600.00
4472.00 Miete Feuerwehrmagazin		0.00		300		0.00
4510.00 SF Feuerwehr, Entnahme Aufwandüberschuss		36'514.23		8'230		33'973.20
4631.00 Beiträge Gebäudeversicherung		101'428.25		93'100		86'934.00

Erfolgsrechnung

Einwohnergemeinde Niederbipp
Buchungsperiode 2023

Einwohnergemeinde Funktionale Gliederung	Rechnung 2023		Budget 2023		Rechnung 2022	
	Aufwand	Ertrag	Aufwand	Ertrag	Aufwand	Ertrag
16 Verteidigung	242'161.67	90'615.00	224'800	53'100	262'587.43	46'000.00
161 Militärische Verteidigung	66'757.65	34'000.00	63'400	34'000	57'279.75	34'000.00
1610 Militärische Verteidigung	66'757.65	34'000.00	63'400	34'000	57'279.75	34'000.00
3120.00 Heizmaterial, Energie, Strom, Wasser, Abwasser	5'028.90		3'400		2'915.10	
3134.00 Sachversicherungsprämien	841.25		750		732.40	
3137.00 Liegenschaftssteuer Scheibenstand (Oberbipp)	23.85		50		23.85	
3144.00 Unterhalt Schiessanlage	11'578.15		9'400		4'322.95	
3151.00 Unterhalt App., Maschinen, Geräte, Fahrzeuge	0.00		500		0.00	
3192.00 Abgeltung von Rechten (Überschiessungsrecht)	1'500.00		1'500		1'500.00	
3300.60 Planmässige Abschreibungen Mobilien VV	13'785.50		13'800		13'785.45	
3920.00 Interne Verrechnung Mieten, Benützungskosten	34'000.00		34'000		34'000.00	
4920.00 Interne Verrechnung Mieten, Benützungskosten		34'000.00		34'000		34'000.00
162 Zivile Verteidigung	175'404.02	56'615.00	161'400	19'100	205'307.68	12'000.00
1620 Zivilschutz	175'404.02	56'615.00	161'400	19'100	205'307.68	12'000.00
3001.00 Vergütungen an Kommissionen	1'335.00		1'400		1'720.00	
3010.00 Löhne (Sold)	0.00		1'500		0.00	
3100.00 Büromaterial	0.00		0		93.55	
3110.00 Anschaffungen Mobiliar und Geräte	0.00		0		1'420.00	
3120.00 Heizmaterial, Energie, Strom, Wasser, Abwasser	10'486.60		9'000		7'747.25	
3130.01 Telefon, Porti, Gebühren	3'223.20		3'000		3'087.35	
3132.00 Honorare externe Berater	0.00		0		44'615.25	

Erfolgsrechnung

Einwohnergemeinde Niederbipp
Buchungsperiode 2023

Einwohnergemeinde Funktionale Gliederung	Rechnung 2023		Budget 2023		Rechnung 2022	
	Aufwand	Ertrag	Aufwand	Ertrag	Aufwand	Ertrag
3137.00 Steuern und Abgaben (Verkehrsabgaben)	90.00		100		90.00	
3144.00 Unterhalt Schutzzräume und Sirenen	22'025.72		7'000		6'054.69	
3151.00 Unterhalt App., Maschinen, Geräte, Fahrzeuge	1'161.00		3'000		1'044.19	
3192.00 Abgeltung von Rechten	200.00		200		200.00	
3300.40 Planmässige Abschreibungen Hochbauten VV	1'740.55		1'000		1'740.55	
3632.00 Beitrag Gemeindeverband Bevölkerungsschutz	86'981.95		87'000		89'334.85	
3637.00 Entschädigungen an Private (Sirene)	160.00		200		160.00	
3910.00 Interne Verrechnung Dienstleistungen	1'000.00		1'000		1'000.00	
3920.00 Interne Verrechnung Mieten, Benützungskosten	47'000.00		47'000		47'000.00	
4500.00 Entnahme aus SF Schutzrauersatzabgaben		0.00		4'000		0.00
4611.00 Beiträge des Kantons aus EB-Fonds		44'615.00		0		0.00
4612.00 Entsch. Gemeindeverb. Bevölkerungsschutz		11'100.00		11'100		11'100.00
4630.00 Beiträge vom Bund		900.00		4'000		900.00
2 Bildung	5'898'168.14	1'061'274.87	5'645'060	1'094'075	5'499'923.76	1'305'727.06
21 Obligatorische Schule	5'876'305.77	1'061'274.87	5'558'000	1'091'885	5'446'463.91	1'305'727.06
211 Eingangsstufe	433'812.50		394'030		403'668.26	39'917.30
2110 Kindergarten	433'812.50		394'030		403'668.26	39'917.30
3010.00 Löhne Verwaltungspersonal	820.00		500		218.15	
3050.00 AG-Beiträge AHV, IV, EO, ALV	0.00		30		0.00	
3053.00 AG-Beiträge an Unfallversicherung	0.00		10		0.00	

Erfolgsrechnung

Einwohnergemeinde Niederbipp
Buchungsperiode 2023

Einwohnergemeinde Funktionale Gliederung	Rechnung 2023		Budget 2023		Rechnung 2022	
	Aufwand	Ertrag	Aufwand	Ertrag	Aufwand	Ertrag
3090.00 Aus- und Weiterbildung des Personals	0.00		300		0.00	
3100.00 Büromaterial	289.39		300		1'120.65	
3102.00 Drucksachen, Publikationen	309.45		440		569.20	
3103.00 Fachliteratur, Zeitschriften	99.00		100		99.00	
3104.00 Lehrmittel	26'967.86		26'400		20'456.25	
3110.00 Anschaffungen Mobiliar und Geräte	3'780.30		4'000		690.20	
3111.00 Anschaffungen Spielmaterial	1'884.80		1'700		417.72	
3118.00 Anschaffungen Software und Lizenzen	1'910.75		2'200		3'141.00	
3130.00 Telefon, Porti, Gebühren	300.00		400		610.50	
3132.00 Honorare externe Berater, Übersetzungsdienste	1'569.70		1'100		1'050.61	
3150.00 Unterhalt Büromöbel und Geräte	0.00		600		0.00	
3151.00 Unterhalt Apparate und (Spiel-)Geräte	40.00		600		407.00	
3153.00 Informatik-Unterhalt (Hardware)	0.00		500		0.00	
3158.00 Informatik-Unterhalt (Software)	1'077.55		350		358.65	
3160.00 Miete Container Kindergarten	50'126.75		37'700		16'435.00	
3170.00 Reisekosten und Spesen	0.00		500		0.00	
3300.60 planmässige Abschreibungen Mobilien	5'053.20		0		5'042.08	
3611.00 Besoldungsanteil Kanton	339'583.75		316'300		353'052.25	
4632.00 Rückerstattungen Gemeinden		0.00		0		39'917.30
212 Primarstufe	1'463'507.90	2'878.61	1'243'010	32'360	1'523'038.28	300'295.15
2120 Primarstufe	1'463'507.90	2'878.61	1'243'010	32'360	1'523'038.28	300'295.15
3010.00 Löhne Hausaufgabenhilfe	1'975.50		3'500		1'193.65	
3050.00 AG-Beiträge AHV, IV, EO, ALV	23.05		50		46.54	
3053.00 AG-Beiträge an Unfallversicherungen	2.95		20		8.90	
3054.00 AG-Beiträge an Familienausgleichskasse	0.00		50		8.20	

Erfolgsrechnung

Einwohnergemeinde Niederbipp
Buchungsperiode 2023

Einwohnergemeinde Funktionale Gliederung	Rechnung 2023		Budget 2023		Rechnung 2022	
	Aufwand	Ertrag	Aufwand	Ertrag	Aufwand	Ertrag
3055.00 AG-Beiträge an Krankentaggeldversicherungen	0.65		20		1.50	
3090.00 Aus- und Weiterbildung des Personals	5'412.25		4'250		1'500.00	
3100.00 Büromaterial	6'239.85		5'500		5'888.75	
3102.01 Fotokopierkosten	10'867.57		7'600		6'136.66	
3103.00 Fachliteratur, Zeitschriften	2'076.25		2'500		2'680.65	
3104.00 Schulmaterial und Lehrmittel	73'841.89		71'470		63'972.57	
3104.01 Werkmaterial	22'258.16		21'800		7'062.72	
3104.02 Turnmaterial (Verbrauchsmaterial)	1'071.90		2'500		1'866.35	
3105.00 Kochen (Lebensmittel)	501.70		0		0.00	
3110.00 Anschaffungen Mobiliar und Geräte	25'308.20		3'200		6'491.74	
3111.00 Anschaffungen Turn- und Sportmaterial	2'648.65		2'500		2'864.10	
3111.01 Anschaffungen Musikinstrumente	275.40		300		472.10	
3113.00 Anschaffungen Hardware	4'092.55		0		0.00	
3118.00 Anschaffungen Software und Lizenzen	11'408.06		11'100		15'368.89	
3130.01 Telefon, Porti, Gebühren	659.30		700		1'295.40	
3132.00 Honorare externe Berater, Übersetzungsdienste	9'407.78		10'000		7'775.61	
3132.01 Prävention	2'150.00		2'150		1'025.00	
3150.00 Unterhalt Büromöbel und Geräte	349.90		1'000		666.95	
3151.00 Unterhalt Apparate und (Spiel-)Geräte	422.95		1'500		462.25	
3153.00 Informatik-Unterhalt (Hardware)	2'870.90		2'000		269.37	
3158.00 Informatik-Unterhalt (Software)	10'316.45		4'750		2'831.25	
3160.00 Miete Container Schule	0.00		0		21'976.15	
3161.00 Miete Kopiergeräte	5'353.64		8'650		2'261.38	
3170.00 Reisekosten und Spesen	1'320.05		1'800		1'103.20	
3300.60 planmässige Abschreibungen Mobilien VV	15'428.80		26'700		15'209.10	

Erfolgsrechnung

Einwohnergemeinde Niederbipp
Buchungsperiode 2023

Einwohnergemeinde Funktionale Gliederung	Rechnung 2023		Budget 2023		Rechnung 2022	
	Aufwand	Ertrag	Aufwand	Ertrag	Aufwand	Ertrag
3320.00 Planmässige Abschreibungen Informatik	11'592.05		0		11'592.05	
3611.00 Besoldungsanteil Kanton	1'235'631.50		1'047'400		1'329'007.25	
3612.00 Schulgelder an andere Gemeinden	0.00		0		12'000.00	
4230.00 Elternbeiträge Aufgabenhilfe		75.00		300		0.00
4260.00 Rückerstattungen Dritter		2'803.61		1'500		1'640.00
4632.00 Rückerstattungen Gemeinden		0.00		30'560		298'655.15
213 Oberstufe	1'087'344.51	198'156.23	920'640	124'900	1'010'856.74	171'817.11
2130 Sekundarstufe I	1'087'344.51	198'156.23	920'640	124'900	1'010'856.74	171'817.11
3010.00 Löhne Hausaufgabenhilfe	357.25		500		0.00	
3050.00 AG-Beiträge AHV, IV, EO, ALV	15.70		30		0.00	
3053.00 AG-Beiträge an Unfallversicherungen	2.05		0		0.00	
3054.00 AG-Beiträge an Familienausgleichskasse	0.00		30		0.00	
3055.00 AG-Beiträge an Krankentaggeldversicherungen	0.45		20		0.00	
3090.00 Aus- und Weiterbildung des Personals	3'500.00		800		268.80	
3100.00 Büromaterial	4'582.83		2'800		1'293.48	
3101.01 Hauswirtschaft (Verbrauchsmaterial)	779.35		2'000		825.31	
3102.00 Drucksachen, Publikationen	179.85		0		0.00	
3102.01 Fotokopierkosten	6'243.69		6'000		4'990.63	
3103.00 Fachliteratur, Zeitschriften	2'042.00		2'650		1'200.75	
3104.00 Schulmaterial und Lehrmittel	54'831.43		45'800		46'006.52	
3104.01 Werkmaterial	33'236.17		25'320		5'615.62	
3105.00 Hauswirtschaft (Lebensmittel)	10'161.27		15'000		10'671.20	
3110.00 Anschaffungen Mobiliar und Geräte	0.00		0		236.30	
3111.00 Anschaffungen Turn- und Sportmaterial	2'841.60		3'000		2'346.75	
3111.01 Anschaffungen Musikinstrumente	839.20		500		0.00	
3111.02 Anschaffungen übrige Geräte	889.90		1'000		2'381.35	

Erfolgsrechnung

Einwohnergemeinde Niederbipp
Buchungsperiode 2023

Einwohnergemeinde Funktionale Gliederung	Rechnung 2023		Budget 2023		Rechnung 2022	
	Aufwand	Ertrag	Aufwand	Ertrag	Aufwand	Ertrag
3113.00 Anschaffungen Hardware	64'551.15		61'000		39'263.25	
3118.00 Anschaffungen Software und Lizenzen	7'261.00		14'240		13'290.24	
3130.01 Telefon, Porti, Gebühren	304.60		300		500.00	
3132.00 Gewaltpräventionskurse	4'050.00		4'000		2'800.00	
3132.01 Honorare externe Berater, Übersetzungsdienste	9'114.06		8'000		7'473.65	
3150.00 Unterhalt Büromöbel und Geräte	510.00		500		0.00	
3151.00 Unterhalt Apparate und (Spiel-)Geräte	1'381.20		1'500		203.95	
3153.00 Informatik-Unterhalt (Hardware)	1'528.10		600		479.15	
3158.00 Informatik-Unterhalt (Software)	7'481.15		3'800		5'726.35	
3159.00 Unterhalt Schulküche	243.00		300		0.00	
3161.00 Miete Kopiergeräte	2'807.11		2'800		2'599.64	
3170.00 Reisekosten und Spesen	357.75		750		184.50	
3300.60 Planmässige Abschreibungen Mobilien VV	272.25		4'800		0.00	
3320.00 Planmässige Abschreibungen Informatik	5'404.20		0		5'404.15	
3611.00 Besoldungsanteil Kanton	760'853.25		627'600		731'808.35	
3611.01 Besoldungsanteil Kanton (Gymnasium, Quarta)	64'012.65		50'000		47'421.55	
3612.00 Schulgelder an andere Gemeinden	36'710.30		35'000		77'865.25	
4260.00 Rückerstattungen Dritter		13'795.83		13'000		9'868.80
4611.00 Rückerstattung Besoldungsantei Kanton		0.00		2'700		17'702.50
4632.00 Rückerstattungen Gemeinden		184'360.40		109'200		144'245.81
214 Musikschulen	74'150.95		65'050		64'745.55	
2140 Musikschulen	74'150.95		65'050		64'745.55	
3636.00 Beiträge an Musikschulen	74'100.95		65'000		64'745.55	
3636.01 Mitglieder- und Jahresbeiträge	50.00		50		0.00	

Erfolgsrechnung

Einwohnergemeinde Niederbipp
Buchungsperiode 2023

Einwohnergemeinde Funktionale Gliederung	Rechnung 2023		Budget 2023		Rechnung 2022	
	Aufwand	Ertrag	Aufwand	Ertrag	Aufwand	Ertrag
217 Schulliegenschaften	1'301'240.24	145'309.00	1'337'190	138'125	1'242'822.03	138'765.35
2170 Schulliegenschaften Unterdorf	489'659.12	104'404.00	506'120	100'625	406'156.19	99'226.35
3010.00 Löhne Hauswarts- und Reinigungspersonal	198'181.65		213'200		184'081.19	
3010.09 Lohnausfallentschädigungen	2'781.70-		0		0.00	
3040.00 Betreuungszulagen	927.75		1'000		979.80	
3050.00 AG-Beiträge AHV, IV, EO, ALV,	14'609.61		14'000		11'672.83	
3052.00 AG-Beiträge an Pensionskasse	5'310.60		8'000		6'139.05	
3053.00 AG-Beiträge an Unfallversicherungen	2'007.10		3'000		2'552.45	
3054.00 AG-Beiträge an Familienausgleichskasse	183.15		4'000		2'667.25	
3055.00 AG-Beiträge an Krankentaggeldversicherungen	453.75		600		372.35	
3101.00 Reinigungs- und Verbrauchsmaterial	13'870.01		15'000		15'621.95	
3110.00 Anschaffungen Mobiliar und Geräte	199.00		0		0.00	
3111.00 Anschaffungen Maschinen, Geräte, Fahrzeuge	29'619.35		30'400		6'916.00	
3120.00 Heizmaterial, Energie, Strom, Wasser, Abwasser	73'559.40		76'000		60'497.13	
3130.00 Telefon, Porti, Gebühren	280.45		400		330.55	
3134.00 Sachversicherungsprämien	8'975.50		8'400		8'357.80	
3140.00 Unterhalt Umgebung Schulanlage	11'055.65		8'700		593.90	
3144.00 Unterhalt Gebäude	74'616.95		62'500		53'488.59	
3150.00 Unterhalt Schul-/Büromobiliar und Geräte	154.50		1'000		420.25	
3151.00 Unterhalt App., Maschinen, Geräte, Fahrzeuge	10'769.10		7'000		3'607.25	
3170.00 Reisekosten und Spesen	249.35		500		439.90	
3300.60 Planmässige Abschreibungen Mobilien VV	2'417.95		7'420		2'417.95	
3910.00 Interne Verrechnung Dienstleistungen	45'000.00		45'000		45'000.00	

Erfolgsrechnung

Einwohnergemeinde Niederbipp
Buchungsperiode 2023

Einwohnergemeinde Funktionale Gliederung	Rechnung 2023		Budget 2023		Rechnung 2022	
	Aufwand	Ertrag	Aufwand	Ertrag	Aufwand	Ertrag
4260.00 Rückerstattungen Dritter		0.00		0		1'951.35
4472.00 Ertrag Raumbenützungen		11'779.00		8'000		4'650.00
4920.00 Interne Verrechnung Mieten, Benützungskosten		92'625.00		92'625		92'625.00
2171 Schulliegenschaften Oberdorf	811'581.12	40'905.00	831'070	37'500	836'665.84	39'539.00
3010.00 Löhne Hauswarts- und Reinigungspersonal	221'606.75		189'200		182'130.33	
3010.09 Lohnausfallentschädigungen	10'400.45-		3'000		0.00	
3050.00 AG-Beiträge AHV, IV, EO, ALV	16'498.88		14'000		11'150.53	
3052.00 AG-Beiträge an Pensionskasse	7'986.60		10'000		7'308.60	
3053.00 AG-Beiträge an Unfallversicherungen	2'230.85		3'000		2'445.40	
3054.00 AG-Beiträge an Familienausgleichskasse	113.79		3'500		2'564.71	
3055.00 AG-Beiträge an Krankentaggeldversicherungen	530.15		600		347.05	
3090.00 Aus- und Weiterbildung des Personals	0.00		1'000		0.00	
3099.00 Übriger Personalaufwand	577.55		500		567.45	
3101.00 Reinigungs- und Verbrauchsmaterial	18'798.10		18'200		12'213.99	
3110.00 Anschaffungen Mobiliar und Geräte	865.15		500		23'257.75	
3111.00 Anschaffung Maschinen, Geräte und Fahrzeuge	1'742.70		2'000		23'668.60	
3112.00 Dienstkleider	275.50		500		4'725.55	
3120.00 Heizmaterial, Energie, Strom, Wasser, Abwasser	83'897.15		135'500		88'869.50	
3130.00 Telefon, Porti, Gebühren	3'651.95		3'000		2'023.50	
3130.01 Dienstleistungen/Honorare Dritter	0.00		0		2'889.00	
3134.00 Sachversicherungsprämien	11'126.25		10'400		9'217.30	
3137.00 Steuern und Abgaben	0.00		500		349.70	
3140.00 Unterhalt Umgebung Schulanlage	13'590.20		8'800		31'198.10	
3144.00 Unterhalt Gebäude	71'470.75		55'700		78'780.93	

Erfolgsrechnung

Einwohnergemeinde Niederbipp
Buchungsperiode 2023

Einwohnergemeinde Funktionale Gliederung	Rechnung 2023		Budget 2023		Rechnung 2022	
	Aufwand	Ertrag	Aufwand	Ertrag	Aufwand	Ertrag
3150.00 Unterhalt Schul-/Büromobiliar und Geräte	2'877.35		1'000		0.00	
3151.00 Unterhalt App., Maschinen, Geräte, Fahrzeuge	13'707.30		8'500		2'146.30	
3170.00 Reisekosten und Spesen	0.00		200		27.00	
3300.40 Planmässige Abschreibungen Hochbauten VV	344'317.75		345'000		344'317.75	
3300.60 Planmässige Abschreibungen Mobilien VV	5'116.85		15'120		5'116.80	
3636.00 Mitglieder- und Jahresbeiträge	0.00		350		350.00	
3910.00 Interne Verrechnung Dienstleistungen	1'000.00		1'000		1'000.00	
4240.00 Gebühren für Dienstleistungen		0.00		0		1'232.00
4260.00 Rückerstattungen Dritter		0.00		2'000		0.00
4472.00 Ertrag Raumbenützungen		9'655.00		750		3'557.00
4612.03 Verrechnung zu Lasten Elektrizitätsnetz		0.00		3'500		3'500.00
4920.00 Interne Verrechnung Mieten, Benützungskosten		31'250.00		31'250		31'250.00
218 Tagesbetreuung	963'125.60	702'221.02	1'069'160	785'000	847'061.22	634'947.15
2180 Tagesbetreuung	963'125.60	702'221.02	1'069'160	785'000	847'061.22	634'947.15
3010.00 Löhne Tagesschule	523'962.80		600'000		462'499.62	
3010.01 Löhne Reinigungspersonal	105'182.35		101'800		69'904.95	
3010.09 Lohnausfallentschädigungen	19'026.65-		0		6'225.40-	
3040.00 Betreuungszulagen	9'097.50		3'000		6'335.00	
3050.00 AG-Beiträge AHV, IV, EO, ALV	48'971.01		55'000		36'065.43	
3052.00 AG-Beiträge an Pensionskasse	38'935.40		50'000		37'744.25	
3053.00 AG-Beiträge an Unfallversicherungen	6'627.40		10'000		8'196.85	
3054.00 AG-Beiträge an Familienausgleichskasse	707.76		14'500		8'945.66	
3055.00 AG-Beiträge an Krankentaggeldversicherungen	1'454.15		2'000		1'182.30	
3090.00 Aus- und Weiterbildung des Personals	15'495.00		11'750		7'816.45	

Erfolgsrechnung

Einwohnergemeinde Niederbipp
Buchungsperiode 2023

Einwohnergemeinde Funktionale Gliederung	Rechnung 2023		Budget 2023		Rechnung 2022	
	Aufwand	Ertrag	Aufwand	Ertrag	Aufwand	Ertrag
3091.00 Personalwerbung	0.00		300		107.70	
3099.00 Übriger Personalaufwand	390.00		2'300		90.00	
3100.00 Büromaterial	875.95		970		665.61	
3101.00 Reinigungs- und Verbrauchsmaterial	3'600.55		3'950		2'718.66	
3101.01 Verbrauchs- und Reinigungsmaterial Hausw.	3'690.07		2'250		1'300.11	
3102.01 Fotokopierkosten	412.58		500		105.09	
3104.00 Schulmaterial und Lehrmittel	1'948.15		1'300		2'660.65	
3105.00 Lebensmittel Tagesschule	79'059.25		65'000		70'482.95	
3106.00 Medizinisches Material	163.05		200		0.00	
3110.00 Anschaffungen Mobiliar und Geräte	6'500.59		1'950		1'296.35	
3111.00 Anschaffungen Spielmaterial	1'024.24		1'000		1'423.09	
3112.00 Kleider, Wäsche, Vorhänge	356.50		650		59.80	
3118.00 Anschaffungen Software und Lizenzen	5'427.16		8'100		5'528.91	
3130.00 Telefon, Porti, Gebühren	762.40		400		762.00	
3132.00 Honorare externe Berater, Übersetzungsdienste	3'335.88		1'500		2'202.88	
3140.00 Unterhalt Umgebung LS SRO	0.00		8'000		0.00	
3151.00 Unterhalt Apparate und (Spiel-)Geräte	108.00		200		125.73	
3158.00 Informatik-Unterhalt (Software)	329.45		40		760.88	
3160.00 Miete Liegenschaft SRO	74'808.00		75'000		74'808.00	
3161.00 Miete Kopiergeräte	3'990.96		5'600		5'572.80	
3170.00 Reisekosten und Spesen	41.60		150		0.00	
3171.00 Exkursionen, Ausflüge Tagesschule	584.00		600		0.00	
3300.40 planmässige Abschreibungen Hochbauten VV	15'473.95		15'500		15'473.90	
3300.60 planmässige Abschreibungen Mobilien VV	2'974.05		0		2'974.00	
3636.00 Mitglieder- und Jahresbeiträge	862.50		650		477.00	
3910.00 Interne Verrechnung Dienstleistungen	25'000.00		25'000		25'000.00	

Erfolgsrechnung

Einwohnergemeinde Niederbipp
Buchungsperiode 2023

Einwohnergemeinde Funktionale Gliederung	Rechnung 2023		Budget 2023		Rechnung 2022	
	Aufwand	Ertrag	Aufwand	Ertrag	Aufwand	Ertrag
4231.00 Elternbeiträge Tagesschule		204'363.95		180'000		171'141.75
4260.00 Elternbeiträge Mittagstisch		80'579.05		85'000		75'771.40
4290.00 Eingang abgeschriebener Forderungen		42.02		0		0.00
4611.00 Entschädigungen von Kanton		417'236.00		520'000		388'034.00
219 Obligatorische Schule	553'124.07	12'710.01	528'920	11'500	354'271.83	19'985.00
2190 Schulleitung und Schulverwaltung	223'483.70	3'545.01	203'970	3'500	164'307.74	12'424.00
3010.00 Löhne Verwaltungspersonal	118'853.61		111'100		101'349.27	
3010.01 Löhne Informatik-Unterstützung	4'379.05		0		0.00	
3040.00 Betreuungszulagen	1'575.00		2'000		1'950.00	
3050.00 AG-Beiträge AHV, IV, EO, ALV	8'844.18		7'500		6'808.04	
3052.00 AG-Beiträge an Pensionskassen	6'596.70		10'000		6'977.20	
3053.00 AG-Beiträge an Unfallversicherungen	1'347.60		1'600		1'433.70	
3054.00 AG-Beiträge an Familienausgleichskasse	100.58		2'000		1'473.16	
3055.00 AG-Beiträge an Krankentaggeldversicherungen	256.35		300		220.90	
3090.00 Aus- und Weiterbildung des Personals	450.00		1'000		0.00	
3091.00 Personalwerbung	222.30		0		0.00	
3099.00 Übriger Personalaufwand	13'868.55		14'500		430.00	
3100.00 Büromaterial	1'891.40		1'200		1'572.92	
3102.00 Drucksachen, Publ. (inkl. Schülerzeitung)	4'076.45		3'500		3'036.05	
3102.01 Fotokopierkosten	589.98		1'500		542.47	
3103.00 Fachliteratur, Zeitschriften	225.00		300		220.00	
3110.00 Anschaffungen Mobiliar und Geräte	19'699.25		3'800		4'427.15	
3113.00 Anschaffungen Hardware	976.15		0		0.00	
3118.00 Anschaffungen Software und Lizenzen	12'176.74		6'250		264.83	
3130.00 Telefon, Porti, Gebühren	2'451.43		3'620		2'843.30	
3132.00 Honorare externe Berater	1'618.54		4'800		2'217.98	

Erfolgsrechnung

Einwohnergemeinde Niederbipp
Buchungsperiode 2023

Einwohnergemeinde Funktionale Gliederung	Rechnung 2023		Budget 2023		Rechnung 2022	
	Aufwand	Ertrag	Aufwand	Ertrag	Aufwand	Ertrag
3133.00 Informatik-Nutzungsaufwand (Hosting)	948.30		1'000		928.91	
3158.00 Informatik-Unterhalt (Software)	2'763.55		3'800		3'460.66	
3161.00 Miete Kopiergeräte	1'350.54		1'400		1'207.65	
3170.00 Reisekosten und Spesen	162.00		0		250.50	
3300.60 Planmässige Abschreibungen Mobilien VV	0.00		9'400		9'365.15	
3320.00 Planmässige Abschreibungen Software	0.00		13'300		13'227.90	
3611.00 Besolungsanteil Kanton (Schulleitung)	17'833.95		0		0.00	
3636.00 Jahres- und Mitgliederbeiträge	100.00		100		100.00	
3637.00 Geschenke an Dritte	126.50		0		0.00	
4260.00 Rückerstattungen Dritter		45.01		0		8'924.00
4910.00 Interne Verrechnung Dienstleistungen		3'500.00		3'500		3'500.00
2192 Schulbibliothek	4'333.40		4'000		3'038.80	
3100.00 Büromaterial	816.35		500		685.70	
3103.00 Bücher für Schulbibliothek	2'639.30		3'500		2'353.10	
3110.00 Anschaffungen Mobiliar und Geräte	877.75		0		0.00	
2193 Schulveranstaltungen	77'149.54		70'670		9'610.00	
3171.00 Schulveranstaltungen	7'812.66		10'250		0.00	
3171.01 Lager, Landschulwochen, Exkursionen	69'336.88		60'420		9'610.00	
2195 Schülertransporte	103'747.70		95'000		83'486.00	
3109.00 Schülertransportkosten Abonnemente	103'747.70		95'000		83'486.00	
2197 Schulsozialdienst	144'409.73	9'165.00	155'280	8'000	93'829.29	7'561.00
3010.00 Löhne Verwaltungspersonal	116'796.30		120'500		81'495.83	
3010.09 Lohnausfallentschädigungen	0.00		0		5'697.90-	
3040.00 Betreuungszulagen	792.00		1'800		880.00	

Erfolgsrechnung

Einwohnergemeinde Niederbipp
Buchungsperiode 2023

Einwohnergemeinde Funktionale Gliederung	Rechnung 2023		Budget 2023		Rechnung 2022	
	Aufwand	Ertrag	Aufwand	Ertrag	Aufwand	Ertrag
3050.00 AG-Beiträge AHV, IV, EO, ALV	9'169.81		8'000		5'156.49	
3052.00 AG-Beiträge an Pensionskasse	12'147.00		11'000		6'936.65	
3053.00 AG-Beiträge an Unfallversicherungen	1'198.60		1'300		995.55	
3054.00 AG-Beiträge an Familienausgleichskasse	134.63		1'500		980.71	
3055.00 AG-Beiträge an Krankentaggeldversicherungen	262.60		400		160.05	
3090.00 Aus- und Weiterbildung des Personals	0.00		3'000		0.00	
3091.00 Personalwerbung	0.00		0		678.50	
3100.00 Büromaterial	516.75		800		682.00	
3103.00 Fachliteratur, Zeitschriften	0.00		600		79.10	
3104.00 Schulmaterial und Lehrmittel	198.30		600		117.95	
3113.00 Anschaffungen Hardware	1'391.35		2'000		0.00	
3118.00 Anschaffungen Software und Lizenzen	58.39		40		54.79	
3130.00 Telefon, Porti, Gebühren	563.15		500		422.03	
3132.00 Honorare externe Berater, Übersetzungsdienste	67.80		2'000		34.09	
3158.00 Informatik-Unterhalt (Software)	497.95		590		553.45	
3170.00 Reisekosten und Spesen	65.10		500		0.00	
3636.00 Mitglieder- und Jahresbeiträge	550.00		150		300.00	
4611.00 Entschädigungen von Kanton		9'165.00		8'000		7'561.00
22 Sonderschulen	5'387.92		6'060	2'190	39'815.80	
220 Sonderschulen	5'387.92		6'060	2'190	39'815.80	
2200 Sonderschulen	5'387.92		6'060	2'190	39'815.80	
3090.00 Aus- und Weiterbildung des Personals	219.00		350		350.15	
3100.00 Büromaterial	368.40		870		877.00	
3104.00 Lehrmittel	3'116.30		2'520		2'083.15	

Erfolgsrechnung

Einwohnergemeinde Niederbipp
Buchungsperiode 2023

Einwohnergemeinde Funktionale Gliederung	Rechnung 2023		Budget 2023		Rechnung 2022	
	Aufwand	Ertrag	Aufwand	Ertrag	Aufwand	Ertrag
3110.00 Anschaffungen Mobiliar und Geräte	148.00		300		977.25	
3111.00 Anschaffungen Spielmaterial	204.85		120		145.60	
3118.00 Anschaffungen Software und Lizenzen	224.38		970		476.27	
3130.00 Telefon, Porti, Gebühren	100.00		100		100.00	
3132.00 Honorare externe Berater, Übersetzungsdienste	33.89		110		136.38	
3158.00 Informatik-Unterhalt (Software)	329.35		40		14.90	
3170.00 Reisekosten und Spesen	163.75		200		175.10	
3612.00 Schulgelder an andere Gemeinden	0.00		0		34'000.00	
3636.00 Mitglieder- und Jahresbeiträge	480.00		480		480.00	
4612.00 Entschädigungen von Gemeinden		0.00		2'190		0.00
29 Übriges Bildungswesen	16'474.45		81'000		13'644.05	
291 Verwaltung	16'474.45		80'000		13'644.05	
2910 Verwaltung	16'474.45		80'000		13'644.05	
3001.00 Vergütungen an Kommissionen	7'330.00		12'000		4'165.00	
3099.00 Übriger Personalaufwand	260.00		450		0.00	
3101.00 Betriebs- und Verbrauchsmaterial	0.00		600		0.00	
3102.00 Drucksachen, Publikationen	0.00		0		642.60	
3170.00 Reisekosten und Spesen	48.00		700		0.00	
3320.00 planm. Abschreib. immat. Anlagen VV	0.00		57'410		0.00	
3320.90 planm. Abschr. übrige immat. Anlagen VV	8'836.45		8'840		8'836.45	
299 Bildung			1'000			

Erfolgsrechnung

Einwohnergemeinde Niederbipp
Buchungsperiode 2023

Einwohnergemeinde Funktionale Gliederung	Rechnung 2023		Budget 2023		Rechnung 2022	
	Aufwand	Ertrag	Aufwand	Ertrag	Aufwand	Ertrag
2990 Übrige Bildung			1'000			
3010.00 Löhne Zusatzstunden (u.a. Kinderkochkurs)	0.00		1'000		0.00	
3 Kultur, Sport und Freizeit, Kirche	448'055.38	8'840.10	461'925	13'000	419'152.62	685'851.50
32 Kultur, übrige	211'998.33	8'840.10	196'800	13'000	174'920.97	9'615.50
322 Konzert und Theater	123'300.00		129'850		123'300.00	
3220 Konzert und Theater	123'300.00		129'850		123'300.00	
3636.00 Beitrag an Musikgesellschaft	12'300.00		17'300		12'000.00	
3636.01 Beitrag an Jugendmusik	0.00		1'250		0.00	
3636.02 Vereinsbeiträge	0.00		300		300.00	
3920.00 Interne Verrechnung Mieten, Benützungskosten	111'000.00		111'000		111'000.00	
329 Kultur	88'698.33	8'840.10	66'950	13'000	51'620.97	9'615.50
3290 Übrige Kultur	65'907.93	3'030.10	43'300	2'500	38'088.22	3'055.50
3102.00 Drucksachen, Publikationen	1'267.90		1'000		0.00	
3105.00 Lebensmittel für öffentliche Veranstaltungen	1'871.88		1'500		0.00	
3130.00 Bundesfeier	6'096.35		5'000		7'161.37	
3130.01 Dienstleistungen Dritter	600.00		500		373.40	
3130.02 Telefon, Porti, Gebühren	0.00		0		487.70	
3141.00 Unterhalt Strassen (für kult. Anlässe)	4'484.60		0		0.00	
3632.00 Beiträge an Gemeindeverband Kulturförderung	18'701.20		17'500		17'644.75	
3634.00 Beitrag an Räberstöckli (Kulturförderung)	7'000.00		7'000		0.00	
3635.00 Beiträge für kulturelle Anlässe	7'907.75		0		0.00	

Erfolgsrechnung

Einwohnergemeinde Niederbipp
Buchungsperiode 2023

Einwohnergemeinde Funktionale Gliederung	Rechnung 2023		Budget 2023		Rechnung 2022	
	Aufwand	Ertrag	Aufwand	Ertrag	Aufwand	Ertrag
3636.00 Vereinsbeiträge	4'310.60		1'800		2'800.00	
3636.01 Beiträge für öffentliche Veranstaltungen	3'742.85		0		0.00	
3637.00 Geschenke an Dritte	924.80		0		621.00	
3910.00 Interne Verrechnung Dienstleistungen	1'000.00		1'000		1'000.00	
3920.00 Interne Verrechnung Mieten, Benützungskosten	8'000.00		8'000		8'000.00	
4260.00 Rückerstattungen Dritter		3'030.10		2'500		3'055.50
3291 Früheres Schulhaus Wolfisberg	22'790.40	5'810.00	23'650	10'500	13'532.75	6'560.00
3010.00 Löhne Verwaltungspersonal	5'464.05		3'800		3'880.40	
3050.00 AG-Beiträge AHV, IV, EO, ALV	39.85		100		61.15	
3053.00 AG-Beiträge an Unfallversicherungen	56.20		100		25.85	
3054.00 AG-Beiträge an Familienausgleichskasse	0.00		50		0.00	
3055.00 AG-Beiträge an Krankentaggeldversicherungen	12.25		20		8.30	
3101.00 Reinigungs- und Verbrauchsmaterial	27.60		500		72.10	
3111.00 Maschinen, Geräte und Fahrzeuge	0.00		1'200		0.00	
3120.00 Heizmaterial, Energie, Strom, Wasser, Abwasser	13'197.05		10'480		6'516.00	
3134.00 Sachversicherungsprämien	0.00		700		685.00	
3144.00 Unterhalt Gebäude	3'065.05		2'000		1'533.35	
3151.00 Unterhalt Maschinen, Geräte, Fahrzeuge	177.70		750		0.00	
3300.40 Planmässige Abschreibungen Hochbauten VV	750.65		3'950		750.60	
4470.00 Pacht- und Mietzinse		5'810.00		10'000		6'560.00
4472.00 Vergütung für Benützung Räume		0.00		500		0.00

Erfolgsrechnung

Einwohnergemeinde Niederbipp
Buchungsperiode 2023

Einwohnergemeinde Funktionale Gliederung	Rechnung 2023		Budget 2023		Rechnung 2022	
	Aufwand	Ertrag	Aufwand	Ertrag	Aufwand	Ertrag
33 Medien	39'388.10		35'800		30'522.95	674'100.00
332 Massenmedien	39'388.10		35'800		30'522.95	674'100.00
3320 Massenmedien	39'388.10		35'800		30'522.95	
3050.00 AG-Beiträge AHV, IV, EO, ALV	0.00		0		2.00	
3053.00 AG-Beiträge an Unfallversicherungen	0.00		0		20.30	
3054.00 AG-Beiträge an Familienausgleichskasse	0.00		0		41.05	
3102.00 Dorfzeitung	32'968.10		30'000		24'600.00	
3133.00 Internetauftritt Gemeinde	4'520.20		4'500		4'868.80	
3133.01 Internetauftritt Schulen	1'899.80		1'300		990.80	
3321 Antennen- und Kabelanlagen [Gemeindebetrieb]						674'100.00
4390.00 übriger Ertrag		0.00		0		674'100.00
34 Sport und Freizeit	196'668.95		229'325		213'708.70	2'136.00
341 Sport	175'246.90		207'175		203'963.05	2'136.00
3410 Sport	175'246.90		207'175		203'963.05	2'136.00
3101.00 Reinigungs- und Verbrauchsmaterial	4'909.35		2'700		4'531.40	
3111.00 Anschaffungen Maschinen, Geräte, Fahrzeuge	7'152.50		8'600		363.40	
3120.00 Heizmaterial, Energie, Strom, Wasser, Abwasser	4'909.25		34'500		17'848.65	
3140.00 Unterhalt an Grundstücken (Rasenpflege)	15'192.65		0		40'224.50	
3144.00 Unterhalt Gebäude	0.00		0		75.00	
3151.00 Unterhalt App., Maschinen, Geräte, Fahrzeuge	4'303.15		4'000		792.10	

Erfolgsrechnung

Einwohnergemeinde Niederbipp
Buchungsperiode 2023

Einwohnergemeinde Funktionale Gliederung	Rechnung 2023		Budget 2023		Rechnung 2022	
	Aufwand	Ertrag	Aufwand	Ertrag	Aufwand	Ertrag
3300.40 planmässige Abschreibungen Hochbauten VV	0.00		7'000		0.00	
3300.60 planmassige Abschreibungen Mobilien VV	0.00		12'700		0.00	
3632.00 Beitrag an Schwimmbad Wangen	15'555.00		15'000		15'453.00	
3636.00 Vereinsbeiträge	5'350.00		4'800		4'800.00	
3910.00 Interne Verrechnung Dienstleistungen	4'000.00		4'000		6'000.00	
3920.00 Interne Verrechnung Mieten, Benützungskosten	113'875.00		113'875		113'875.00	
4472.00 Vergütung für Benützung Liegenschaften VV		0.00		0		2'136.00
342 Freizeit	21'422.05		22'150		9'745.65	
3420 Freizeit	21'422.05		22'150		9'745.65	
3101.00 Betriebs- und Verbrauchsmaterial	0.00		0		300.30	
3120.00 Heizmaterial, Energie, Strom, Wasser, Abwasser	1'713.70		2'000		1'738.75	
3134.00 Sachversicherungsprämien	41.30		500		409.05	
3140.00 Unterhalt Freizeit- und Spielanlagen	2'037.80		2'000		130.00	
3144.01 Videoüberwachung Spielplatz	1'197.10		1'200		735.45	
3300.40 Planmässige Abschreibungen Hochbauten VV	2'364.95		2'400		2'364.90	
3300.60 Planmässige Abschreibungen Mobilien VV	1'847.80		1'850		1'847.80	
3634.00 Beitrag an Burgergemeinde für Ferienheim Lenk	10'000.00		10'000		0.00	
3636.00 Beitrag an Berner Wanderwege	1'019.40		1'000		1'019.40	
3636.01 Vereinsbeiträge	1'200.00		1'200		1'200.00	

Erfolgsrechnung

Einwohnergemeinde Niederbipp
Buchungsperiode 2023

Einwohnergemeinde Funktionale Gliederung	Rechnung 2023		Budget 2023		Rechnung 2022	
	Aufwand	Ertrag	Aufwand	Ertrag	Aufwand	Ertrag
4 Gesundheit	39'562.75		42'700		39'098.13	
42 Ambulante Krankenpflege	1'000.00		1'000		1'000.00	
421 Ambulante Krankenpflege	1'000.00		1'000		1'000.00	
4210 Ambulante Krankenpflege	1'000.00		1'000		1'000.00	
3920.00 Interne Verrechnung Mieten, Benützungskosten	1'000.00		1'000		1'000.00	
43 Gesundheit	37'562.75		40'700		37'098.13	
433 Schulgesundheitsdienst	30'962.75		34'200		30'498.13	
4330 Schulgesundheitsdienst	9'946.65		10'630		10'119.79	
3010.00 Löhne Läusebekämpfung	2'573.85		1'700		0.00	
3050.00 AG-Beiträge AHV, IV, EO, ALV	0.00		0		0.39	
3053.00 AG-Beiträge an Unfallversicherungen	26.40		20		4.05	
3054.00 AG-Beitrag Familienausgleichskasse	0.00		0		8.20	
3055.00 AG-Beiträge Krankentaggeldversicherungen	5.80		10		0.00	
3100.00 Büromaterial	0.00		100		109.70	
3101.00 Betriebs- und Verbrauchsmaterial	0.00		700		1'317.40	
3106.00 Medizinisches Material (Schulapotheken)	1'000.60		1'100		1'130.05	
3136.00 Schularzthonorare	6'340.00		7'000		7'550.00	
4331 Schulzahnpflege	21'016.10		23'570		20'378.34	
3010.00 Löhne Schulzahnpflege	800.00		1'500		1'400.00	
3050.00 AG-Beiträge AHV, IV, EO, ALV	63.80		0		0.39	

Erfolgsrechnung

Einwohnergemeinde Niederbipp
Buchungsperiode 2023

Einwohnergemeinde Funktionale Gliederung	Rechnung 2023		Budget 2023		Rechnung 2022	
	Aufwand	Ertrag	Aufwand	Ertrag	Aufwand	Ertrag
3053.00 AG-Beiträge an Unfallversicherungen	8.20		10		4.05	
3054.00 AG-Beiträge an Familienausgleichskasse	0.00		0		8.20	
3055.00 AG-Beiträge an Krankentaggeldversicherungen	1.80		10		0.00	
3101.00 Betriebs- und Verbrauchsmaterial	324.60		1'200		0.00	
3103.00 Fachliteratur, Zeitschriften	40.00		150		40.00	
3106.00 Medizinisches Material	137.70		200		125.70	
3136.00 Zahnarzthonorare	16'140.00		16'000		15'300.00	
3136.01 Zahnarzthonorare (unbez. Elternrechnungen)	0.00		1'000		0.00	
3910.00 Interne Verrechnung Dienstleistungen	3'500.00		3'500		3'500.00	
434 Lebensmittelkontrolle	6'600.00		6'500		6'600.00	
4340 Lebensmittelkontrolle	6'600.00		6'500		6'600.00	
3010.00 Löhne Pilzkontrolle	1'200.00		1'200		1'200.00	
3636.00 Vereinsbeiträge, Mitgliederbeitrag VAPKO	400.00		300		400.00	
3920.00 Interne Verrechnung Mieten, Benützungskosten	5'000.00		5'000		5'000.00	
49 Gesundheitswesen	1'000.00		1'000		1'000.00	
490 Gesundheitswesen	1'000.00		1'000		1'000.00	
4900 Gesundheitswesen	1'000.00		1'000		1'000.00	
3910.00 Interne Verrechnung Dienstleistungen	1'000.00		1'000		1'000.00	

Erfolgsrechnung

Einwohnergemeinde Niederbipp
Buchungsperiode 2023

Einwohnergemeinde	Funktionale Gliederung	Rechnung 2023		Budget 2023		Rechnung 2022	
		Aufwand	Ertrag	Aufwand	Ertrag	Aufwand	Ertrag
5	Soziale Sicherheit	4'834'606.24	401'910.52	5'216'080	416'300	4'910'182.27	381'005.61
53	Alter + Hinterlassene	1'313'409.39	27'602.90	1'395'630	28'500	1'338'966.88	26'875.50
531	Alters- und Hinterlassenenversicherung AHV	81'515.35	27'602.90	81'880	28'500	100'498.00	26'875.50
5310	Alters- und Hinterlassenenversicherung AHV	81'515.35	27'602.90	81'880	28'500	100'498.00	26'875.50
3103.00	Fachliteratur, Zeitschriften	0.00		150		48.00	
3110.00	Anschaffungen Mobiliar und Geräte	35.35		0		0.00	
3170.00	Reisekosten und Spesen	0.00		150		0.00	
3636.00	Jahres- und Mitgliederbeiträge Spenden	0.00		100		50.00	
3910.00	Interne Verrechnung Dienstleistungen	75'680.00		75'680		94'600.00	
3920.00	Interne Verrechnung Mieten, Benützungskosten	1'800.00		1'800		1'800.00	
3930.00	Interne Verr. Betriebs- und Verwaltungskosten	4'000.00		4'000		4'000.00	
4612.00	Beitrag Gemeinde Walliswil		6'000.00		6'000		6'000.00
4613.00	Verwaltungskostenbeitrag Ausgleichskasse		21'602.90		22'500		20'875.50
532	Ergänzungsleistungen AHV / IV	1'216'704.00		1'289'350		1'221'336.00	
5320	Ergänzungsleistungen AHV / IV	1'216'704.00		1'289'350		1'221'336.00	
3631.00	Beitrag an Kanton, Ergänzungsleistungen	1'216'704.00		1'289'350		1'221'336.00	
535	Leistungen an das Alter	15'190.04		24'400		17'132.88	

Erfolgsrechnung

Einwohnergemeinde Niederbipp
Buchungsperiode 2023

Einwohnergemeinde Funktionale Gliederung	Rechnung 2023		Budget 2023		Rechnung 2022	
	Aufwand	Ertrag	Aufwand	Ertrag	Aufwand	Ertrag
5350 Leistungen an das Alter	15'190.04		24'400		17'132.88	
3001.00 Vergütungen an Kommissionen	482.25		1'000		275.00	
3171.00 Altersausflug	11'510.04		20'000		9'436.08	
3636.00 Jahres- und Mitgliederbeiträge	210.00		1'000		5'400.00	
Spenden						
3637.00 Geburtstagsgeschenke	987.75		400		21.80	
3910.00 Interne Verrechnung	2'000.00		2'000		2'000.00	
Dienstleistungen						
54 Familie und Jugend	502'534.80	368'088.87	577'650	383'800	488'631.39	346'130.11
541 Familienzulagen	21'622.00		26'750		25'225.00	
5410 Familienzulagen	21'622.00		26'750		25'225.00	
3631.00 Beitrag an Kanton, Familienzulagen	21'622.00		26'750		25'225.00	
544 Jugendschutz	24'055.00		38'870		5'985.00	
5440 Jugendschutz allgemein	55.00		18'870		5'985.00	
3010.00 Löhne Verwaltungspersonal	0.00		600		0.00	
3050.00 AG-Beiträge AHV, IV, EO, ALV	0.00		50		0.00	
3053.00 AG-Beiträge an Unfallversicherungen	0.00		10		0.00	
3055.00 AG-Beiträge an Krankentaggeldversicherungen	0.00		10		0.00	
3636.00 Beitrag Midnight	0.00		18'000		5'785.00	
3636.01 Elternbriefe Pro Juventute	55.00		200		200.00	
5444 Offene Kinder- und Jugendarbeit	24'000.00		20'000			
3632.00 Kinder- und Jugendfachstelle Amt Wangen Nord	24'000.00		20'000		0.00	

Erfolgsrechnung

Einwohnergemeinde Niederbipp
Buchungsperiode 2023

Einwohnergemeinde Funktionale Gliederung	Rechnung 2023		Budget 2023		Rechnung 2022	
	Aufwand	Ertrag	Aufwand	Ertrag	Aufwand	Ertrag
545 Leistungen an Familien	456'857.80	368'088.87	512'030	383'800	457'421.39	346'130.11
5450 Leistungen an Familien allgemein	33'135.95	3'380.00	35'230	23'800	28'712.89	27'686.00
3010.00 Löhne Verwaltungspersonal (MUKI-Deutsch)	26'403.75		22'500		16'261.75	
3010.09 Lohnausfallentschädigungen	4'761.20-		0		0.00	
3050.00 AG-Beiträge AHV, IV, EO, ALV	2'106.45		1'440		1'035.50	
3053.00 AG-Beiträge an Unfallversicherungen	226.80		300		153.75	
3054.00 AG-Beiträge an Familienausgleichskasse	0.00		340		90.29	
3055.00 AG-Beiträge an Krankentaggeldversicherungen	48.25		50		33.95	
3090.00 Aus- und Weiterbildung des Personals	160.00		400		430.00	
3102.00 Drucksachen, Publikationen	0.00		200		30.80	
3104.00 Lehrmittel	798.30		2'000		1'267.20	
3113.00 Anschaffungen Hardware	46.40-		0		1'377.25	
3170.00 Reisekosten und Spesen	0.00		0		32.40	
3636.00 Vereinsbeiträge	200.00		0		0.00	
3920.00 Interne Verrechnung Mieten, Benützungskosten	8'000.00		8'000		8'000.00	
4231.00 Elternbeiträge MUKI-Deutsch		3'380.00		4'800		4'320.00
4260.00 Rückerstattungen Dritter		0.00		0		350.00
4611.00 Kantonsbeiträge MUKI-Deutsch		0.00		19'000		23'016.00
5451 Kinderkrippen und Kinderhorte	423'721.85	364'708.87	476'800	360'000	428'708.50	318'444.11
3636.00 Jahres- und Mitgliederbeiträge	800.00		300		800.00	
3637.00 Beiträge an Kindertagesstätten (Kibon)	396'421.85		450'000		401'408.50	
3910.00 Interne Verrechnung Dienstleistungen	12'500.00		12'500		12'500.00	
3920.00 Interne Verrechnung Mieten, Benützungskosten	14'000.00		14'000		14'000.00	
4260.00 Rückerstattungen Dritter		110.00		0		0.00

Erfolgsrechnung

Einwohnergemeinde Niederbipp
Buchungsperiode 2023

Einwohnergemeinde Funktionale Gliederung	Rechnung 2023		Budget 2023		Rechnung 2022	
	Aufwand	Ertrag	Aufwand	Ertrag	Aufwand	Ertrag
4611.00 Kantonsanteil Kindertagesstätten		364'598.87		360'000		318'444.11
55 Arbeitslosigkeit	5'500.00		5'300			
559 Arbeitslosigkeit	5'500.00		5'300			
5590 Arbeitslosigkeit	5'500.00		5'300			
3636.00 Beiträge an maxi.mumm (berufliche Integration)	5'500.00		5'300		0.00	
57 Sozialhilfe und Asylwesen	3'013'162.05	6'218.75	3'237'500	4'000	3'082'584.00	8'000.00
573 Asylwesen	21'248.45					
5730 Asylwesen	21'248.45					
3010.00 Löhne des Verwaltung- und Betriebspersonals	1'894.75		0		0.00	
3110.00 Anschaffungen Mobiliar und Geräte	1'184.70		0		0.00	
3132.00 Honorare externe Berater	18'169.00		0		0.00	
579 Sozialhilfe	2'991'913.60	6'218.75	3'237'500	4'000	3'082'584.00	8'000.00
5790 Sozialhilfe	48'311.95	6'218.75	31'500	4'000	22'952.20	8'000.00
3000.01 Löhne an Kommissionen	580.00		0		0.00	
3001.00 Vergütungen an Kommissionen	9'373.05		6'000		6'330.00	
3170.00 Reisekosten und Spesen	162.00		500		340.75	
3637.00 Todesfallkosten bei Erbausschlagungen	23'196.90		10'000		16'281.45	
3910.00 Interne Verrechnung Dienstleistungen	15'000.00		15'000		0.00	
4260.00 Rückerstattungen Dritter		2'218.75		0		0.00
4910.00 Interne Verrechnung Dienstleistungen		4'000.00		4'000		8'000.00

Erfolgsrechnung

Einwohnergemeinde Niederbipp
Buchungsperiode 2023

Einwohnergemeinde Funktionale Gliederung	Rechnung 2023		Budget 2023		Rechnung 2022	
	Aufwand	Ertrag	Aufwand	Ertrag	Aufwand	Ertrag
5796 Regionaler Sozialdienst	182'839.40		210'000		211'207.20	
3632.00 Regionaler Sozialdienst RSD	182'839.40		210'000		211'207.20	
5799 Lastenausgleich Sozialhilfe	2'760'762.25		2'996'000		2'848'424.60	
3611.00 Beitrag an Kanton, Sozialhilfe	2'760'762.25		2'996'000		2'848'424.60	
6 Verkehr und Nachrichtenübermittlung	1'616'930.72	246'382.90	1'773'450	211'300	1'460'030.86	211'894.10
61 Strassenverkehr	931'720.72	246'382.90	1'085'550	211'300	816'893.01	211'894.10
615 Gemeindestrassen	849'764.86	246'382.90	983'700	211'300	737'705.08	211'894.10
6150 Gemeindestrassen	849'764.86	246'382.90	983'700	211'300	737'705.08	211'894.10
3001.00 Vergütungen an Kommissionen	5'226.00		8'400		7'195.00	
3010.00 Löhne Werkhof	340'227.00		346'600		274'452.83	
3040.00 Betreuungszulagen	6'000.00		8'000		6'000.00	
3050.00 AG-Beiträge AHV, IV, EO, ALV	25'978.51		24'000		17'686.40	
3052.00 AG-Beiträge an Pensionskasse	22'121.40		30'000		17'787.60	
3053.00 AG-Beiträge an Unfallversicherungen	3'393.15		7'800		3'985.15	
3054.00 AG-Beiträge an Familienausgleichskasse	367.05		6'500		4'185.60	
3055.00 AG-Beiträge an Krankentaggeldversicherungen	742.80		1'600		577.05	
3090.00 Aus- und Weiterbildung des Personals	8'170.00		9'500		0.00	
3091.00 Personalwerbung	0.00		0		965.95	
3099.00 Übriger Personalaufwand	96.70		0		193.40	
3100.00 Büromaterial	2'271.75		500		508.90	
3101.00 Betriebs- und Verbrauchsmaterial	23'474.60		27'000		24'302.85	
3101.01 Signalisationen	8'884.30		4'500		6'492.20	
3101.02 Strassenschilder, Gebäudenummern	0.00		2'500		0.00	

Erfolgsrechnung

Einwohnergemeinde Niederbipp
Buchungsperiode 2023

Einwohnergemeinde Funktionale Gliederung	Rechnung 2023		Budget 2023		Rechnung 2022	
	Aufwand	Ertrag	Aufwand	Ertrag	Aufwand	Ertrag
3102.00 Drucksachen, Publikationen	461.40		800		456.20	
3110.00 Anschaffungen Mobiliar und Geräte	25.10		500		0.00	
3111.00 Anschaffungen Maschinen, Geräte, Fahrzeuge	621.50		40'800		81.90	
3112.00 Dienstkleider	5'606.85		6'000		6'263.15	
3120.00 Energie Strassenbeleuchtung	60'610.05		70'000		36'607.70	
3120.01 Heizmaterial, Energie, Strom, Abwasser	0.00		0		407.85	
3130.01 Dienstleistungen Dritter	73.75		1'000		0.00	
3132.00 Honorare externe Berater	24'983.85		20'000		33'341.40	
3134.00 Sachversicherungsprämien	13'092.60		20'000		14'731.15	
3137.00 Steuern und Abgaben (Verkehrsabgaben)	4'719.85		4'500		3'993.35	
3141.00 Unterhalt Strassen	76'051.30		72'000		67'965.05	
3141.02 Winterdienst	21'929.25		70'000		32'270.40	
3141.03 Strassenmarkierungen	6'249.40		9'000		13'791.85	
3141.04 Strassenwischgut	10'651.25		10'000		7'454.20	
3141.05 Grünpflege Gemeindestrassen	14'630.30		10'000		11'400.65	
3149.00 Unterhalt Strassenbeleuchtung	53'416.95		45'000		49'895.25	
3151.00 Unterhalt App., Maschinen, Geräte, Fahrzeuge	0.00		500		143.90	
3160.00 Miete und Pacht	1'000.00		1'000		1'750.00	
3161.00 Mieten, Benützungskosten Fahrzeuge, Geräte	0.00		1'500		147.40	
3170.00 Reisekosten und Spesen	72.00		500		495.50	
3300.10 Planmässige Abschreibungen Strassen VV	64'616.20		79'700		48'175.25	
3910.00 Interne Verrechnung Dienstleistungen	5'000.00		5'000		5'000.00	
3920.00 Interne Verrechnung Mieten, Benützungskosten	39'000.00		39'000		39'000.00	
4210.00 Gebühren für Amtshandlungen		990.00		1'500		430.00
4240.00 Gebühren für Dienstleistungen (Wischmaschine)		34'657.00		23'000		24'800.40
4240.01 Gebühren für Dienstleistungen (Übriges)		520.00		1'000		520.00

Erfolgsrechnung

Einwohnergemeinde Niederbipp
Buchungsperiode 2023

Einwohnergemeinde Funktionale Gliederung	Rechnung 2023		Budget 2023		Rechnung 2022	
	Aufwand	Ertrag	Aufwand	Ertrag	Aufwand	Ertrag
4260.00 Rückerstattungen Dritter		26'708.60		14'000		18'790.25
4470.00 Pacht- und Mietzinse		6'000.00		0		9'000.00
4612.00 Verrechnung zu Lasten Wasserversorgung		4'000.00		4'000		4'000.00
4612.01 Verrechnung zu Lasten Abwasserentsorgung		70'300.00		66'300		66'300.00
4612.02 Verrechnung zu Lasten Abfall		49'100.00		47'200		47'200.00
4631.00 Kantonsbeitrag öffentliche Beleuchtung		7'807.30		8'000		7'553.45
4900.00 Interne Verrechnung von Material		16'300.00		16'300		16'300.00
4910.00 Interne Verrechnung Dienstleistungen		30'000.00		30'000		17'000.00
619 Strassen, übriges	81'955.86		101'850		79'187.93	
6191 Werkhof	81'955.86		101'850		79'187.93	
3100.00 Büromaterial	694.75		500		482.80	
3101.00 Betriebs- und Verbrauchsmaterial	581.45		1'000		2'248.55	
3110.00 Anschaffungen Mobiliar und Geräte	0.00		8'000		0.00	
3111.00 Anschaffungen Maschinen, Geräte, Fahrzeuge	4'892.10		0		9'219.80	
3120.00 Heizmaterial, Energie, Strom, Wasser, Abwasser	10'252.05		6'500		6'565.25	
3130.00 Telefon, Porti, Gebühren	1'027.26		1'100		1'356.23	
3144.00 Unterhalt Werkhof	1'880.90		1'200		0.00	
3151.00 Unterhalt App., Maschinen, Geräte, Fahrzeuge	27'141.10		28'000		23'829.00	
3300.60 Planmässige Abschreibungen Mobilien VV	11'236.20		31'300		11'236.20	
3300.90 Planmässige Abschreibungen (HRM1)	24'250.05		24'250		24'250.10	

Erfolgsrechnung

Einwohnergemeinde Niederbipp
Buchungsperiode 2023

Einwohnergemeinde Funktionale Gliederung		Rechnung 2023		Budget 2023		Rechnung 2022	
		Aufwand	Ertrag	Aufwand	Ertrag	Aufwand	Ertrag
62	Öffentlicher Verkehr	685'210.00		687'900		643'137.85	
622	Regionalverkehr					126.15-	
6220	Regionalverkehr					126.15-	
3634.00	Beiträge an Nachtbus (Moonliner)	0.00		0		126.15-	
629	Öffentlicher Verkehr	685'210.00		687'900		643'264.00	
6291	Gemeindeanteil Öffentlicher Verkehr	685'210.00		687'900		643'264.00	
3631.00	Lastenausgleich öffentlicher Verkehr	685'210.00		687'900		643'264.00	
7	Umweltschutz und Raumordnung	4'729'912.65	4'492'271.32	4'266'250	4'017'990	4'156'998.74	3'941'721.99
71	Wasserversorgung	2'254'976.93	2'221'073.58	2'085'040	2'042'040	1'985'149.54	1'962'233.34
710	Wasserversorgung	2'254'976.93	2'221'073.58	2'085'040	2'042'040	1'985'149.54	1'962'233.34
7100	Wasserversorgung allgemein	33'903.35		43'000		22'916.20	
3101.00	Betriebs- und Verbrauchsmaterial	362.05		1'000		486.60	
3120.00	Wasser Dorfbrunnen	33'041.30		38'000		20'834.35	
3142.00	Unterhalt Dorfbrunnen	500.00		4'000		1'595.25	
7101	Wasserversorgung [zweiseitige Spez.fin.]	2'221'073.58	2'221'073.58	2'042'040	2'042'040	1'962'233.34	1'962'233.34
3010.00	Löhne Verw.personal (Brunnenmeister/Ableser)	101'502.85		100'800		101'117.90	
3040.00	Betreuungszulagen	2'160.00		2'160		2'160.00	
3050.00	AG-Beiträge AHV, IV, EO, ALV	7'919.70		8'000		6'389.90	
3052.00	AG-Beiträge an Pensionskasse	6'102.60		8'000		5'673.60	

Erfolgsrechnung

Einwohnergemeinde Niederbipp
Buchungsperiode 2023

Einwohnergemeinde Funktionale Gliederung	Rechnung 2023		Budget 2023		Rechnung 2022	
	Aufwand	Ertrag	Aufwand	Ertrag	Aufwand	Ertrag
3053.00 AG-Beiträge an Unfallversicherung	1'042.65		1'500		1'350.25	
3054.00 AG-Beiträge an Familienausgleichskasse	108.21		1'600		1'399.32	
3055.00 AG-Beiträge an Krankentaggeldversicherungen	228.10		300		207.80	
3090.00 Aus- und Weiterbildung des Personals	0.00		1'500		69.65	
3100.00 Büromaterial	939.15		500		1'482.95	
3101.00 Betriebs- und Verbrauchsmaterial	3'133.52		8'000		6'264.50	
3110.00 Anschaffungen Mobiliar und Geräte	1'276.70		300		69.50	
3111.00 Anschaffungen Maschinen, Geräte, Fahrzeuge	0.00		1'000		1'320.75	
3111.01 Anschaffungen Wasserzähler	14'513.50		12'000		17'789.80	
3118.00 Anschaffungen Software und Lizenzen	65.35		0		0.00	
3120.00 Heizmaterial, Energie, Strom, Wasser, Abwasser	7'565.59		3'500		3'890.50	
3130.00 Telefon, Porti, Gebühren	928.48		2'150		916.75	
3132.01 Honorare externe Berater	15'088.11		15'000		7'926.25	
3134.00 Sachversicherungsprämien	168.55		200		149.80	
3137.00 Steuern und Abgaben	460.00		910		460.00	
3143.00 Unterhalt Leitungsnetz, Hydranten	55'130.26		60'000		56'113.75	
3143.01 Leitungsbrüche	82'619.95		80'000		37'436.45	
3151.00 Unterhalt App., Maschinen, Geräte, Fahrzeuge	43'810.35		50'000		46'932.70	
3158.00 Unterhalt, Nachführung GIS	12'409.63		8'000		3'568.25	
3180.00 Wertberichtigung auf Forderungen	300.00-		0		31'280.00	
3181.00 Forderungsverluste Wasserversorgung	1'075.05		1'000		4'373.30	
3199.00 Übriger Betriebsaufwand	4'049.95		0		890.64	
3300.30 Planmässige Abschreibungen Wasser VV	32'030.30		49'850		32'030.40	

Erfolgsrechnung

Einwohnergemeinde Niederbipp
Buchungsperiode 2023

Einwohnergemeinde Funktionale Gliederung	Rechnung 2023		Budget 2023		Rechnung 2022	
	Aufwand	Ertrag	Aufwand	Ertrag	Aufwand	Ertrag
3300.90 Planmässige Abschreibungen (VV HRM1)	108'616.80		93'200		93'203.00	
3510.10 Einlage SF Werterhalt, Wiederbeschaffungswert	219'080.63		215'120		219'080.63	
3510.50 Einlage SF Werterhalt, Anschlussgebühren	522'142.50		300'000		237'680.00	
3612.00 Verrechnung zu Gunsten Verwaltung	123'400.00		97'200		105'200.00	
3632.00 Beiträge WABI	853'695.10		920'000		935'695.00	
3636.00 Mitglieder- und Jahresbeiträge	110.00		250		110.00	
4210.00 Mahngebühren		90.00		200		0.00
4240.00 Erlös aus Wasserverkauf		784'968.25		1'500'000		1'397'639.55
4240.01 Erlös aus Wasserverkauf (Akontozahlungen)		600'770.89		0		0.00
4240.50 Erlös aus Anschlussgebühren		522'142.50		300'000		237'680.00
4250.00 Verkäufe		6'400.00		3'000		2'890.00
4290.00 Eingang abgeschriebener Forderungen		393.20		500		188.81
4510.01 Entnahme aus SF Werterhalt		0.00		60'000		0.00
4510.10 Entnahme SF Werterhalt, Wiederbeschaffung		195'777.36		136'900		181'347.15
4631.00 Beiträge Gebäudeversicherung		63'000.00		0		33'000.00
9011.00 SF Wasser, Entnahme Aufwandüberschuss		47'531.38		41'440		109'487.83
72 Abwasserentsorgung	1'833'437.12	1'833'437.12	1'548'550	1'548'550	1'554'601.71	1'554'601.71
720 Abwasserentsorgung	1'833'437.12	1'833'437.12	1'548'550	1'548'550	1'554'601.71	1'554'601.71
7201 Abwasserentsorgung [zweiseitig Spez.fin.]	1'833'437.12	1'833'437.12	1'548'550	1'548'550	1'554'601.71	1'554'601.71
3090.00 Aus- und Weiterbildung des Personals	0.00		1'000		0.00	
3100.00 Büromaterial	0.00		0		157.35	
3101.00 Betriebs- und Verbrauchsmaterial	0.00		1'500		3'036.90	

Erfolgsrechnung

Einwohnergemeinde Niederbipp
Buchungsperiode 2023

Einwohnergemeinde Funktionale Gliederung	Rechnung 2023		Budget 2023		Rechnung 2022	
	Aufwand	Ertrag	Aufwand	Ertrag	Aufwand	Ertrag
3106.00 Medizinisches Material	284.64		500		0.00	
3111.00 Anschaffungen Maschinen, Geräte, Werkzeuge	128.90		1'000		990.00	
3120.00 Heizmaterial, Energie, Strom, Wasser, Abwasser	31'048.54		25'000		14'040.15	
3130.00 Telefon, Porti, Gebühren	1'241.14		1'800		1'348.00	
3132.00 Honorare externe Berater	24'216.22		50'000		21'470.50	
3134.00 Sachversicherungsprämien	2'048.00		1'600		1'511.55	
3137.00 Steuern und Abgaben	325.00		400		235.00	
3143.00 Unterhalt Leitungsnetz	17'118.50		24'000		4'300.15	
3143.01 Sandfang	2'507.65		6'000		1'280.09	
3143.02 Unterhalt ARA	4'790.91		8'000		10'598.70	
3143.03 Unterhalt Pumpenschächte	4'159.20		4'000		3'969.80	
3143.04 Unterhalt Versickerungsanlagen	1'187.50		1'500		625.00	
3144.00 Unterhalt Gebäude	145.40		1'500		1'135.20	
3151.00 Unterhalt App., Maschinen, Geräte, Fahrzeuge	1'274.47		2'000		1'501.60	
3158.00 Unterhalt, Nachführung GIS	12'477.66		7'000		2'903.45	
3170.00 Reisekosten und Spesen	0.00		0		45.00	
3180.00 Wertberichtigung auf Forderungen	0.00		0		30'700.00	
3181.00 Forderungsverluste Abwasserentsorgung	721.90		400		2'728.35	
3199.00 Übriger Betriebsaufwand	13.34		0		2'519.87	
3300.30 Planmässige Abschreibungen VV Abwasser	70'964.80		95'250		70'932.30	
3320.90 Planm. Abschr. übrige immat. Anlagen VV	5'849.60		16'700		5'849.60	
3510.10 Einlage in SF Werterhalt, Wiederbeschaffung	370'194.00		360'100		370'194.00	
3510.50 Einlage in SF Werterhalt, Anschlussgebühren	492'300.00		200'000		281'517.00	
3611.00 Abwasserabgabe an Kanton	33'293.00		35'000		32'596.00	
3612.00 Verrechnung zu Gunsten Verwaltung	201'300.00		173'700		177'700.00	
3612.01 Betriebskostenanteil ARA (Wolfisberg)	27'142.15		30'000		21'536.60	

Erfolgsrechnung

Einwohnergemeinde Niederbipp
Buchungsperiode 2023

Einwohnergemeinde Funktionale Gliederung	Rechnung 2023		Budget 2023		Rechnung 2022	
	Aufwand	Ertrag	Aufwand	Ertrag	Aufwand	Ertrag
3632.00 Beiträge an ARA Falkenstein	28'144.85		0		0.00	
3635.00 Betriebskostenanteil ARA (Tela)	499'959.75		500'000		488'579.55	
3636.00 Mitglieder- und Jahresbeiträge	600.00		600		600.00	
4210.00 Mahngebühren		690.00		1'000		1'050.00
4240.00 Erlös aus Benützungsgebühren		456'404.45		800'000		741'792.54
4240.01 Erlös aus Benützungsgebühren (Akontorechn.)		328'441.48		0		0.00
4240.50 Erlös aus Anschlussgebühren		492'300.00		200'000		281'517.00
4260.00 Rückerstattungen Dritter		0.00		0		610.00
4290.00 Eingang abgeschriebener Forderungen		166.35		100		78.29
4510.01 Entnahme aus SF Werterhalt		0.00		20'000		0.00
4510.10 Entnahme SF Werterhalt, Wiederbeschaffung		104'215.91		111'950		97'410.75
9011.00 SF Abwasser, Entnahme Aufwandüberschuss		451'218.93		415'500		432'143.13
73 Abfall	431'045.57	431'045.57	393'400	393'400	411'326.94	411'326.94
730 Abfall	431'045.57	431'045.57	393'400	393'400	411'326.94	411'326.94
7301 Abfall [zweiseitige Spezialfinanzierung]	431'045.57	431'045.57	393'400	393'400	411'326.94	411'326.94
3010.00 Löhne Verwaltungspersonal	1'420.70		0		3'792.25	
3050.00 AG-Beiträge AHV, IV, EO, ALV	162.10-		0		138.49	
3053.00 AG-Beiträge an Unfallversicherungen	14.60		0		217.65	
3054.00 AG-Beiträge an Familienausgleichskasse	0.00		0		393.92	
3055.00 AG-Beiträge an Krankentaggeldversicherungen	0.90		0		5.40	
3090.00 Aus- und Weiterbildung des Personals	6'530.00		0		0.00	
3101.00 Verbrauchsmaterial	1'207.85		3'000		1'439.40	
3102.00 Drucksachen, Publikationen	822.99		1'500		1'831.75	

Erfolgsrechnung

Einwohnergemeinde Niederbipp
Buchungsperiode 2023

Einwohnergemeinde Funktionale Gliederung	Rechnung 2023		Budget 2023		Rechnung 2022	
	Aufwand	Ertrag	Aufwand	Ertrag	Aufwand	Ertrag
3111.00 Anschaffung Maschinen, Geräte und Fahrzeuge	0.00		1'000		281.10	
3120.00 Heizmaterial, Energie, Strom, Wasser, Abwasser	1'160.01		600		560.50	
3130.00 Kehrrichtentsorgung allgemein	151'097.33		150'000		140'844.60	
3130.01 Entsorgung Glas	10'004.32		8'500		9'746.65	
3130.04 Entsorgung Büchsen, Alu, Blech	2'689.22		3'000		2'745.45	
3130.05 Entsorgung Altmetall, Sondermüll	14'641.64		16'000		14'651.62	
3130.07 Grünabfuhr	8'246.65		7'000		8'016.60	
3130.08 Entsorgung PET und Kunststoff	11'636.20		10'000		11'205.45	
3130.09 Entsorgung Sperrgut	27'873.26		26'000		29'537.85	
3130.10 Dienstleistungen Dritter	0.00		2'500		0.00	
3130.11 Telefon, Porti, Gebühren	0.00		3'000		2'360.10	
3134.00 Sachversicherungsprämien	402.40		400		350.35	
3140.00 Unterhalt an Grundstücken	0.00		1'000		0.00	
3143.00 Unterhalt übrige Tiefbauten	726.50		0		1'276.80	
3144.00 Unterhalt Gebäude	1'706.99		2'000		4'253.60	
3151.00 Unterhalt Abfallanlagen, Maschinen, Geräte	4'051.80		2'000		482.75	
3180.00 Wertberichtigung auf Forderungen	100.00-		0		400.00	
3181.00 Forderungsverluste Abfall	6'050.23		7'500		4'876.50	
3199.00 Übriger Betriebsaufwand	135.23		0		879.11	
3300.30 Planmässige Abschreibungen übr Tiefbauten VV	1'206.90		1'200		1'206.90	
3300.40 Planmässige Abschreibungen Hochbauten VV	10'342.85		10'350		10'342.90	
3300.90 Planmässige Abschreibungen (V HRM1)	7'062.50		7'100		7'062.50	
3300.91 Planm. Abschreib VV (HRM1) W/Berg	708.10		710		708.10	
3612.00 Verrechnung von Dienstleistungen	153'000.00		82'500		135'800.00	
3632.00 Beitrag an regionale Kadaversammelstelle	7'872.60		10'000		8'014.65	
3632.01 Grosstierkadaverbeseitigung	695.90		10'000		7'904.00	

Erfolgsrechnung

Einwohnergemeinde Niederbipp
Buchungsperiode 2023

Einwohnergemeinde Funktionale Gliederung	Rechnung 2023		Budget 2023		Rechnung 2022	
	Aufwand	Ertrag	Aufwand	Ertrag	Aufwand	Ertrag
4210.05 Mahngebühren		5'190.00		6'000		150.00
4240.00 Kehrrichtabfuhrgebühren		306'980.00		310'000		304'560.00
4240.01 Kadaverentsorgungen		5'940.10		15'000		7'364.35
4240.02 Gebühren Entsorgungshof		40'043.31		34'000		42'039.25
4240.03 Grüngutgebühren Ortsteil Wolfisberg		4'590.00		3'400		3'262.50
4260.00 Rückerstattungen Dritter		26'005.91		25'000		28'736.00
4290.00 Eingang abgeschriebener Forderungen		400.47		0		558.74
4309.00 Übriger betrieblicher Ertrag		88.41-		0		0.00
9010.00 SF Abfall, Einlage Ertragsüberschuss	0.00		26'540		0.00	
9011.00 SF Abfall, Entnahme Aufwandüberschuss		41'984.19		0		24'656.10
74 Verbauungen	4'444.15	5'215.05	9'560	17'000	41'230.15	7'444.80
741 Gewässerverbauungen	4'444.15	5'215.05	9'560	17'000	41'230.15	7'444.80
7410 Gewässerverbauungen	4'444.15	5'215.05	9'560	17'000	41'230.15	7'444.80
3132.00 Honorare externe Berater	0.00		5'000		3'341.95	
3142.00 Unterhalt Bachufer	0.00		0		37'444.05	
3300.20 Planmässige Abschreibungen Wasserbau VV	444.15		560		444.15	
3910.00 Interne Verrechnung Dienstleistungen	4'000.00		4'000		0.00	
4631.00 Kantonsbeitrag		5'215.05		17'000		7'444.80
75 Arten- und Landschaftsschutz	370.00		1'300		320.00	
750 Arten- und Landschaftsschutz	370.00		1'300		320.00	
7500 Arten- und Landschaftsschutz	370.00		1'300		320.00	
3149.00 Unterhalt Naturschutz, Hecken	20.00		1'000		20.00	
3636.00 Vereinsbeiträge	350.00		300		300.00	

Erfolgsrechnung

Einwohnergemeinde Niederbipp
Buchungsperiode 2023

Einwohnergemeinde Funktionale Gliederung		Rechnung 2023		Budget 2023		Rechnung 2022	
		Aufwand	Ertrag	Aufwand	Ertrag	Aufwand	Ertrag
76	Bekämpfung von Umweltverschmutzung	2'544.00		15'000	15'000	1'312.00	4'440.00
761	Luftreinhaltung und Klimaschutz	2'544.00		15'000	15'000	1'312.00	4'440.00
7610	Luftreinhaltung und Klimaschutz	2'544.00		15'000	15'000	1'312.00	4'440.00
3130.00	Ölfeuerungskontrollen	2'544.00		15'000		1'312.00	
4260.00	Rückerstattungen Dritter		0.00		15'000		4'440.00
77	Übriger Umweltschutz	129'864.05	1'500.00	137'450	2'000	123'681.85	1'675.20
771	Friedhof und Bestattung	81'187.45	1'500.00	91'250	2'000	99'204.75	1'675.20
7710	Friedhof und Bestattung allgemein	81'187.45	1'500.00	91'250	2'000	99'204.75	1'675.20
3101.00	Reinigungs- und Verbrauchsmaterial	1'000.00		2'000		3'361.45	
3111.00	Anschaffungen Maschinen, Geräte, Fahrzeuge	234.05		1'000		1'626.20	
3120.00	Heizmaterial, Energie, Strom, Wasser, Abwasser	7'801.80		8'000		6'522.50	
3130.00	Bestattungen	9'014.90		9'000		8'929.79	
3132.01	Entschädigungen Friedhofgärtner	42'600.00		42'600		42'600.00	
3134.00	Sachversicherungsprämien	500.25		450		439.30	
3140.00	Unterhalt an Grundstücken	13'439.25		11'700		28'252.77	
3144.00	Unterhalt Gebäude	0.00		7'000		0.00	
3151.00	Unterhalt App., Maschinen, Geräte, Fahrzeuge	253.10		3'000		0.00	
3159.00	Unterhalt übrige mobile Anlagen	1'857.75		2'000		2'986.39	

Erfolgsrechnung

Einwohnergemeinde Niederbipp
Buchungsperiode 2023

Einwohnergemeinde Funktionale Gliederung	Rechnung 2023		Budget 2023		Rechnung 2022	
	Aufwand	Ertrag	Aufwand	Ertrag	Aufwand	Ertrag
3300.40 Planmässige Abschreibungen Hochbauten VV	3'486.35		3'500		3'486.35	
3910.00 Interne Verrechnung Dienstleistungen	1'000.00		1'000		1'000.00	
4210.00 Gebühren für Amtshandlungen		1'500.00		2'000		500.00
4260.00 Rückerstattungen Dritter		0.00		0		1'175.20
779 Umweltschutz	48'676.60		46'200		24'477.10	
7792 Hundetoiletten	48'676.60		46'200		24'477.10	
3101.00 Verbrauchsmaterial (Beutel)	3'849.35		4'000		3'220.25	
3102.00 Drucksachen, Publikationen	0.00		0		95.60	
3119.00 Anschaffungen Robidog	5'829.25		2'000		0.00	
3149.00 Unterhalt Robidog (inkl. Kotentsorgung)	298.00		1'500		461.25	
3900.00 Interne Verrechnung Materialbezüge	16'300.00		16'300		16'300.00	
3910.00 Interne Verrechnung Dienstleistungen	22'400.00		22'400		4'400.00	
79 Raumordnung	73'230.83		75'950		39'376.55	
790 Raumordnung	73'230.83		75'950		39'376.55	
7900 Raumordnung allgemein	73'230.83		75'950		39'376.55	
3010.00 Löhne Regionale Vernetzung	378.00		0		0.00	
3090.00 Aus- und Weiterbildung des Personals	0.00		1'000		0.00	
3131.00 Planungsausgaben an Dritte	39'140.23		40'000		4'439.75	
3170.00 Reisekosten und Spesen	87.00		0		0.00	
3636.00 Beitrag an Kantonale Planungsgruppe (KPG)	0.00		1'900		1'900.00	
3636.01 Beitrag an Region Oberaargau	33'625.60		33'000		33'036.80	
3636.02 Jahres- und Mitgliederbeiträge	0.00		50		0.00	

Erfolgsrechnung

Einwohnergemeinde Niederbipp
Buchungsperiode 2023

Einwohnergemeinde	Funktionale Gliederung	Rechnung 2023		Budget 2023		Rechnung 2022	
		Aufwand	Ertrag	Aufwand	Ertrag	Aufwand	Ertrag
8	Volkswirtschaft	8'211'793.49	8'506'413.72	9'543'905	9'826'235	5'188'755.55	5'674'121.58
81	Landwirtschaft	4'079.35		14'470		11'795.19	
811	Verwaltung, Vollzug und Kontrolle	3'179.35		13'570		10'895.19	
8110	Verwaltung, Vollzug und Kontrolle	3'179.35		13'570		10'895.19	
3010.00	Lohn Ackerbauleiter	655.00-		9'200		8'267.00	
3050.00	AG-Beiträge AHV, IV, EO, ALV	545.25		700		5.05	
3053.00	AG-Beiträge an Unfallversicherungen	69.00		100		50.75	
3054.00	AG-Beiträge an Familienausgleichskasse	0.00		120		102.59	
3100.00	Büromaterial	0.00		500		0.00	
3102.00	Drucksachen, Publikationen	193.90		250		202.30	
3132.00	Schädlingsbekämpfung	2'026.20		1'500		1'267.50	
3170.00	Reisekosten und Spesen	0.00		200		0.00	
3910.00	Interne Verrechnung Dienstleistungen	1'000.00		1'000		1'000.00	
813	Produktionsverbesserungen Vieh	900.00		900		900.00	
8130	Produktionsverbesserungen Vieh	900.00		900		900.00	
3636.00	Vereinsbeiträge	900.00		900		900.00	
84	Tourismus	10'843.70		11'500		12'249.70	
840	Tourismus	10'843.70		11'500		12'249.70	
8400	Tourismus	10'843.70		11'500		12'249.70	
3636.00	Vereinsbeiträge	2'700.00		3'000		2'700.00	
3636.01	Beitrag an Region Oberaargau	8'143.70		8'500		9'549.70	

Erfolgsrechnung

Einwohnergemeinde Niederbipp
Buchungsperiode 2023

Einwohnergemeinde Funktionale Gliederung		Rechnung 2023		Budget 2023		Rechnung 2022	
		Aufwand	Ertrag	Aufwand	Ertrag	Aufwand	Ertrag
85	Industrie, Gewerbe, Handel	300.00		300		300.00	
850	Industrie, Gewerbe, Handel	300.00		300		300.00	
8500	Industrie, Gewerbe, Handel	300.00		300		300.00	
3636.00	Jahres- und Mitgliederbeiträge	300.00		300		300.00	
87	Brennstoffe und Energie	8'196'570.44	8'506'413.72	9'517'635	9'826'235	5'164'410.66	5'674'121.58
871	Elektrizität	8'196'570.44	8'506'413.72	9'517'635	9'826'235	5'164'410.66	5'674'121.58
8710	Elektrizität allgemein		309'843.28		308'600		509'710.92
4120.01	Konzessionsbeitrag (Ortsteil Wolfisberg)		9'843.28		8'600		9'710.92
4612.00	Betriebsbeitrag von Elektrizitätsnetz Niederbipp		300'000.00		300'000		500'000.00
8711	Elektrizitätsnetz [zweiseitige Spez.fin.]	8'196'570.44	8'196'570.44	9'517'635	9'517'635	5'164'410.66	5'164'410.66
3001.01	Vergütungen an Kommissionen	770.00		1'500		550.00	
3010.00	Löhne Verwaltungspersonal (Ableser)	31'872.50		35'000		31'480.00	
3050.00	AG-Beiträge AHV, IV, EO, ALV	1'567.80		2'800		995.12	
3053.00	AG-Beiträge an Unfallversicherungen	327.35		800		456.45	
3054.00	AG-Beiträge an Familienausgleichskasse	0.00		700		476.01	
3055.00	AG-Beiträge an Krankentaggeldversicherungen	71.75		100		67.55	
3101.00	Betriebs- und Verbrauchsmaterial	0.00		500		0.00	
3101.01	Energiebeschaffung	4'700'412.50		5'950'000		1'687'324.91	
3101.02	Netznutzung	1'093'739.73		1'150'000		1'115'762.04	
3101.03	Netzzuschlag gemäss EnG	810'908.45		820'000		847'534.18	

Erfolgsrechnung

Einwohnergemeinde Niederbipp
Buchungsperiode 2023

Einwohnergemeinde Funktionale Gliederung	Rechnung 2023		Budget 2023		Rechnung 2022	
	Aufwand	Ertrag	Aufwand	Ertrag	Aufwand	Ertrag
3101.04 Systemdienstleistungen	154'821.10		170'000		59'396.95	
3101.06 Photovoltaikanlage	0.00		500		0.00	
3101.07 Beschaffung Herkunftsnachweise	2'765.00		8'200		6'407.80	
3102.00 Drucksachen, Publikationen	725.10		1'000		450.00	
3111.01 Anschaffungen Stromzähler	30'740.69		60'500		48'356.25	
3130.00 Dienstleistungen Dritter (inkl Verbandsbeiträge)	5'727.80		15'000		6'550.60	
3130.01 Telefon, Porti, Gebühren	3'755.60		4'700		4'020.69	
3132.00 Honorare externe Berater (onyx Ingenieure)	320'194.12		300'000		253'140.90	
3134.00 Sachversicherungsprämien	1'266.70		1'300		1'107.25	
3137.00 Steuern und Abgaben	905.00		910		1'270.00	
3143.00 Unterhalt NE 5	4'786.06		20'000		5'077.75	
3143.01 Unterhalt NE 6, Trafostationen	6'209.18		15'000		21'772.85	
3143.02 Unterhalt NE 7	16'146.22		30'000		21'517.90	
3143.03 Unterhalt NE 5, NE 6, NE 7	159'388.75		140'000		133'586.60	
3143.04 Hausanschlüsse NE 7	70'993.21		50'000		43'360.65	
3151.01 Unterhalt und Revisionen Zähler, Relais	42'292.11		35'000		8'696.95	
3158.00 Nachführung GIS	53'113.74		70'000		37'138.75	
3160.00 Baurechtszinsen	6'045.90		1'500		3'389.90-	
3180.00 Wertberichtigung auf Forderungen	38'800.00		0		1'100.00	
3181.00 Forderungsverluste Elektrizitätsnetz	6'584.05		5'000		7'444.83	
3199.00 Übriger Betriebsaufwand	841.98		500		756.76	
3300.30 Planm. Abschreibungen Elektrizitätsnetz VV	101'324.50		106'175		100'873.19	
3300.40 Planmässige Abschreibungen VV Hochbauten	3'314.15		3'350		3'314.10	
3300.90 Planmässige Abschreibungen (VV HRM1)	136'911.95		137'000		136'912.00	
3409.00 übrige Passivzinsen	147.45		0		301.53	
3612.90 Verrechnung zu Gunsten Verwaltung	89'100.00		80'600		80'600.00	
3632.00 Betriebsbeitrag an Gemeinde	300'000.00		300'000		500'000.00	
4210.00 Mahngebühren		6'398.53		5'000		6'029.21

Erfolgsrechnung

Einwohnergemeinde Niederbipp
Buchungsperiode 2023

Einwohnergemeinde Funktionale Gliederung	Rechnung 2023		Budget 2023		Rechnung 2022	
	Aufwand	Ertrag	Aufwand	Ertrag	Aufwand	Ertrag
4240.00 Benützungsgebühren und Dienstleistungen		9'481.00		0		11'960.00
4240.50 Erlös aus Anschlussgebühren		178'987.70		120'000		164'057.02
4250.00 Energieverkauf		3'967'181.03		5'060'000		1'180'868.80
4250.01 Netznutzung		2'131'386.93		2'330'000		1'875'859.31
4250.02 Systemdienstleistungen swissgrid		163'651.69		170'000		52'856.95
4250.03 Netzzuschlag gemäss EnG		818'737.56		850'000		759'831.29
4250.05 Erträge Photovoltaikanlage		28'004.19		28'000		27'511.34
4250.06 Erträge aus Metallverkauf		0.00		1'000		0.00
4260.00 Rückerstattungen Dritter		14'897.20		5'000		11'275.35
4290.00 Eingang abgeschriebener Forderungen		3'490.64		200		1'083.90
4309.00 Übriger betrieblicher Ertrag		22.70-		0		167.28
9011.00 SF Elektrizitätsnetz, Entn. Aufwandüberschuss		874'376.67		948'435		1'072'910.21
9 Finanzen und Steuern	7'241'929.25	19'930'778.89	1'416'750	14'374'200	4'479'952.22	15'372'048.66
91 Steuern	293'130.85	18'991'428.00	182'000	13'257'800	128'783.28	14'552'960.65
910 Steuern	293'130.85	18'991'428.00	182'000	13'257'800	128'783.28	14'552'960.65
9100 Allgemeine Gemeindesteuern	282'880.20	16'301'797.20	180'000	11'485'200	124'453.42	12'451'797.40
3180.00 Wertberichtigung auf Forderungen	130'000.00		40'000		19'000.00-	
3181.00 Forderungsverluste allg. Gemeindesteuern	152'880.20		140'000		143'453.42	
4000.00 Einkommenssteuern		9'113'794.75		8'082'000		8'507'135.15
4000.20 Nachsteuern und Bussen		5'476.20		14'800		29'766.20
4000.40 Aktive Steuerauscheidungen Einkommen		247'212.15		100'000		90'504.00
4000.50 Passive Steuerauscheidungen Einkommen		222'487.85-		70'000-		72'589.75-
4000.60 Pauschale Steueranrechnungen nat. Personen		5'694.75-		1'000-		2'422.60-

Erfolgsrechnung

Einwohnergemeinde Niederbipp
Buchungsperiode 2023

Einwohnergemeinde Funktionale Gliederung	Rechnung 2023		Budget 2023		Rechnung 2022	
	Aufwand	Ertrag	Aufwand	Ertrag	Aufwand	Ertrag
4001.00 Vermögenssteuern		757'290.05		642'300		695'961.40
4001.40 Aktive Steuerauscheidungen Vermögen		30'182.50		22'000		23'006.55
4001.50 Passive Steuerauscheidungen Vermögen		20'263.50-		15'000-		16'849.00-
4002.00 Quellensteuern		665'831.95		420'000		791'092.50
4002.10 Quellensteuern BGSA, Grenzgänger		7'941.75		15'000		11'559.30
4010.00 Gewinnsteuern		5'299'031.75		2'059'400		2'380'391.60
4010.40 Aktive Steuerauscheidungen Gewinnsteuern		390'922.90		200'000		296'424.50
4010.50 Passive Steuerauscheidungen Gewinnsteuern		26'893.15-		30'000-		340'682.25-
4011.00 Kapitalsteuern		5'508.60		4'700		7'287.30
4011.40 Aktive Steuerauscheidungen Kapitalsteuern		2'124.50		2'000		2'101.00
4011.50 Passive Steuerauscheidungen Kapitalsteuern		565.45-		1'100-		92.25-
4019.00 Holdingsteuern		0.00		100		452.70
4029.00 Eingang abgeschriebene Steuern		52'384.80		40'000		48'751.05
9101 Sondersteuern	10'198.70	1'268'975.75	1'500	410'000	4'321.60	681'844.75
3181.00 Forderungsverluste Sondersteuern	10'198.70		1'500		4'321.60	
4000.80 Lotteriegewinnsteuern		3'000.00		0		0.00
4022.00 Grundstückgewinnsteuern		888'816.15		200'000		295'982.65
4022.10 Sonderveranlagungen		377'159.60		210'000		385'862.10
9102 Liegenschaftssteuern	51.95	1'379'705.05	500	1'325'400	8.26	1'381'248.50
3181.00 Forderungsverluste Liegenschaftssteuern	51.95		500		8.26	
4021.00 Liegenschaftssteuern		1'379'705.05		1'325'400		1'374'702.30
4029.00 Eingang abgeschriebene Steuern		0.00		0		6'546.20
9103 Hundetaxe		40'950.00		37'200		38'070.00
4033.00 Hundetaxe		40'950.00		37'200		38'070.00

Erfolgsrechnung

Einwohnergemeinde Niederbipp
Buchungsperiode 2023

Einwohnergemeinde Funktionale Gliederung	Rechnung 2023		Budget 2023		Rechnung 2022	
	Aufwand	Ertrag	Aufwand	Ertrag	Aufwand	Ertrag
93 Finanz- und Lastenausgleich	984'255.00	616'037.00	985'500	869'700	974'769.00	364'868.00
930 Finanz- und Lastenausgleich	984'255.00	616'037.00	985'500	869'700	974'769.00	364'868.00
9300 Finanz- und Lastenausgleich	984'255.00	616'037.00	985'500	869'700	974'769.00	364'868.00
3621.60 Neue Aufgabenteilung Filag	984'255.00		985'500		974'769.00	
4621.60 Geografisch-topografischer Zuschuss		81'363.00		115'400		97'006.00
4621.61 Soziodemografischer Zuschuss		87'971.00		83'000		85'450.00
4621.90 Projektbeitrag Kanton (Fusion)		9'152.00		0		9'152.00
4622.70 Disparitätenabbau		437'551.00		671'300		173'260.00
95 Ertragsanteile, übrige		152'866.65		118'000		207'390.95
950 Ertragsanteile, übrige		152'866.65		118'000		207'390.95
9500 Ertragsanteile, übrige		152'866.65		118'000		207'390.95
4024.00 Erbschafts- und Schenkungssteuern		35'643.15		10'000		94'718.70
4600.00 Ertragsanteile an Direkter Bundessteuer		117'223.50		108'000		112'672.25
96 Vermögens- und Schuldenverwaltung	282'797.33	165'957.54	230'150	125'370	212'468.44	241'916.26
961 Zinsen	278'555.70	131'353.55	227'700	110'050	144'095.05	104'338.10
9610 Zinsen	278'555.70	131'353.55	227'700	110'050	144'095.05	104'338.10
3130.00 Telefon, Porti, Brokergebühren	5'678.18		5'000		4'200.00	
3181.00 Forderungsverluste Verzugszinsen	2'912.70		6'000		3'375.10	
3406.00 Zinsen auf mittel- und langfristigen Schulden	251'091.67		214'700		127'950.62	

Erfolgsrechnung

Einwohnergemeinde Niederbipp
Buchungsperiode 2023

Einwohnergemeinde Funktionale Gliederung	Rechnung 2023		Budget 2023		Rechnung 2022	
	Aufwand	Ertrag	Aufwand	Ertrag	Aufwand	Ertrag
3499.00 Vergütungszinsen, Negativzinsen	18'873.15		2'000		8'569.33	
4401.00 Verzugszinsen		63'346.35		60'000		34'397.60
4401.01 Zinsen auf kurzfristigen Guthaben		1'747.20		1'500		188.50
4407.00 Zinsen auf Anlagen des Finanzvermögens		10'000.00		10'000		10'000.00
4450.00 Erträge aus Darlehen Verwaltungsvermögen		7'010.00		9'000		9'607.00
4451.00 Erträge aus Beteiligungen Verwaltungsvermögen		49'250.00		29'550		39'400.00
4499.00 übriger Finanzertrag		0.00		0		10'745.00
963 Liegenschaften des Finanzvermögens	2'599.05	1'157.90		6'820	1'489.40	23'442.30
9630 Liegenschaften des Finanzvermögens	2'599.05	1'157.90		6'820	1'489.40	23'442.30
3134.00 Sachversicherungsprämien	811.50		0		27.10	
3137.00 Steuern und Abgaben	531.75		0		531.75	
3144.00 Unterhalt Gebäude	1'255.80		0		930.55	
4411.00 Gewinne aus Verkäufen Grundstücke FV		0.00		0		9'450.00
4430.00 Miet- und Pachtzinse		1'157.90		6'820		13'992.30
969 Finanzvermögen	1'642.58	33'446.09	2'450	8'500	66'883.99	114'135.86
9690 Finanzvermögen	1'642.58	33'446.09	2'450	8'500	66'883.99	114'135.86
3130.01 Depotverwaltungsgebühren, Bankspesen	1'398.38		2'000		1'728.38	
3137.00 Steuern und Abgaben (Liegenschaftssteuern)	0.00		450		0.00	
3419.00 Kursverluste Fremdwährungen	0.00		0		0.65	
3440.00 Wertberichtigungen Finanzanlagen	207.00		0		65'137.16	
3499.00 Übriger Finanzaufwand	37.20		0		17.80	

Erfolgsrechnung

Einwohnergemeinde Niederbipp
Buchungsperiode 2023

Einwohnergemeinde Funktionale Gliederung	Rechnung 2023		Budget 2023		Rechnung 2022	
	Aufwand	Ertrag	Aufwand	Ertrag	Aufwand	Ertrag
4410.00 Gewinne aus Verkäufen von Aktien FV		0.00		0		9'320.00
4420.00 Dividenden Finanzvermögen		8'108.40		8'500		10'422.90
4440.00 Marktwertanpassung Wertschriften		25'130.69		0		29'255.80
4896.00 Entnahme aus Neubewertungsreserven		207.00		0		65'137.16
97 Rückverteilungen		1'861.05		700		2'284.15
971 Rückverteilungen aus CO2-Abgabe		1'861.05		700		2'284.15
9710 Rückverteilungen aus CO2-Abgabe		1'861.05		700		2'284.15
4699.10 Rückverteilungen aus CO2-Abgabe		1'861.05		700		2'284.15
99 Nicht aufgeteilte Posten	5'681'746.07	2'628.65	19'100	2'630	3'163'931.50	2'628.65
990 Nicht aufgeteilte Posten	2'104'550.29		19'100		815'842.72	
9900 Nicht aufgeteilte Posten	2'085'441.54				796'734.02	
3894.00 Einlagen in finanzpolitische Reserven	2'085'441.54		0		796'734.02	
9901 Abschreibung best. Verwaltungsvermögen	19'108.75		19'100		19'108.70	
3300.90 Planm. Abschreib. VV (HRM1) W'berg	19'108.75		19'100		19'108.70	
995 Neutrale Aufwendungen und Erträge		2'628.65		2'630		2'628.65

Erfolgsrechnung

Einwohnergemeinde Funktionale Gliederung	Rechnung 2023		Budget 2023		Rechnung 2022	
	Aufwand	Ertrag	Aufwand	Ertrag	Aufwand	Ertrag
9950 Neutrale Aufwendungen und Erträge		2'628.65		2'630		2'628.65
4896.02 Auflösung Neubewertreserve linear 5 Jahre		2'628.65		2'630		2'628.65
999 Abschluss	3'577'195.78				2'348'088.78	
9990 Abschluss	3'577'195.78				2'348'088.78	
9000.00 Ertragsüberschuss	3'577'195.78		0		2'348'088.78	

Erfolgsrechnung

Einwohnergemeinde Niederbipp
Buchungsperiode 2023

Einwohnergemeinde Sachgruppengliederung	Rechnung 2023		Budget 2023		Rechnung 2022	
	Aufwand	Ertrag	Aufwand	Ertrag	Aufwand	Ertrag
3 Aufwand	33'012'661.75		31'742'970		27'040'203.62	
30 Personalaufwand	4'122'898.26		4'326'950		3'523'373.33	
300 Behörden und Kommissionen	152'471.30		165'300		145'022.50	
3000 Löhne, Sitzungsgelder an Komm.	72'045.00		75'000		68'665.00	
3001 Vergütungen an Behörden und Kommissionen	80'426.30		90'300		76'357.50	
301 Löhne Verwaltungs- und Betriebspersonal	3'300'226.45		3'444'850		2'821'171.41	
3010 Löhne des Verwaltungs- und Betriebspersonals	3'300'226.45		3'444'850		2'821'171.41	
304 Zulagen	29'302.25		26'120		26'822.30	
3040 Gemeindeeigene Kinder-, Ausbildungszulagen	29'302.25		26'120		26'822.30	
305 Arbeitgeberbeiträge	515'659.95		581'080		448'542.45	
3050 AG-Beiträge AHV, IV, EO, ALV, Verw.kosten	253'983.60		227'300		176'503.40	
3052 AG-Beiträge an Pensionskasse	210'447.35		237'500		186'578.80	
3053 AG-Beiträge an Unfallversicherungen	40'497.25		48'870		38'241.90	
3054 AG-Beiträge an Familienausgleichskasse	3'358.75		56'990		41'035.15	
3055 AG-Beiträge an Krankentaggeldversicherungen	6'177.05		9'660		5'743.20	
3059 Übrige AG-Beiträge	1'195.95		760		440.00	
309 Übriger Personalaufwand	125'238.31		109'600		81'814.67	
3090 Aus- und Weiterbildung des Personals	94'606.50		75'550		42'141.70	
3091 Personalwerbung	222.30		1'300		23'816.80	
3099 Übriger Personalaufwand	30'409.51		32'750		15'856.17	

Erfolgsrechnung

Einwohnergemeinde Niederbipp
Buchungsperiode 2023

Einwohnergemeinde Sachgruppengliederung	Rechnung 2023		Budget 2023		Rechnung 2022	
	Aufwand	Ertrag	Aufwand	Ertrag	Aufwand	Ertrag
31 Sach- und übriger Betriebsaufwand	11'490'190.90		12'560'990		7'652'032.53	
310 Material- und Warenaufwand	7'443'885.55		8'723'040		4'278'718.21	
3100 Büromaterial	42'505.65		27'190		31'926.21	
3101 Betriebs-, Verbrauchsmaterial	6'877'824.08		8'221'100		3'834'043.54	
3102 Drucksachen, Publikationen	97'787.67		84'540		84'213.08	
3103 Fachliteratur, Zeitschriften	10'225.00		11'600		10'197.65	
3104 Lehrmittel	218'268.46		199'710		151'108.98	
3105 Lebensmittel	91'594.10		81'500		81'826.95	
3106 Medizinisches Material	1'592.89		2'000		1'255.75	
3109 Übriger Material- und Warenaufwand	104'087.70		95'400		84'146.05	
311 Nicht aktivierbare Anlagen	364'330.05		369'820		339'961.13	
3110 Büromöbel und -geräte	78'397.15		30'750		67'407.19	
3111 Maschinen, Geräte, Fahrzeuge	114'056.63		197'420		174'570.76	
3112 Kleider, Wäsche, Vorhänge	30'480.75		26'150		16'157.70	
3113 Hardware	84'538.69		69'000		42'639.75	
3118 Immateriellen Anlagen	51'027.58		44'500		39'185.73	
3119 Übrige nicht aktivierbaren Anlagen	5'829.25		2'000			
312 Ver- und Entsorgung Liegenschaften VV	389'184.99		494'380		329'802.73	
3120 Ver- und Entsorgung Liegenschaften VV	389'184.99		494'380		329'802.73	
313 Dienstleistungen und Honorare	1'328'629.87		1'288'160		1'239'121.89	
3130 Dienstleistungen Dritter	448'887.64		447'570		428'055.28	
3131 Planungen und Projektierungen Dritter	39'140.23		40'000		4'439.75	
3132 Honorare externe Berater, Gutachter, Experten	594'890.65		568'760		577'643.35	
3133 Informatik-Nutzungsaufwand	138'467.15		121'900		129'666.81	
3134 Sachversicherungsprämien	72'232.35		76'010		67'434.15	

Erfolgsrechnung

Einwohnergemeinde Niederbipp
Buchungsperiode 2023

Einwohnergemeinde Sachgruppengliederung	Rechnung 2023		Budget 2023		Rechnung 2022	
	Aufwand	Ertrag	Aufwand	Ertrag	Aufwand	Ertrag
3136 Honorare privatärztlicher Tätigkeit	22'480.00		24'000		22'850.00	
3137 Steuern und Abgaben	12'531.85		9'920		9'032.55	
314 Baulicher und betrieblicher Unterhalt	938'755.28		915'700		882'016.71	
3140 Unterhalt an Grundstücken	66'522.40		46'600		101'511.62	
3141 Unterhalt Strassen / Verkehrswege	133'996.10		171'000		132'882.15	
3142 Unterhalt Wasserbau	500.00		4'000		39'039.30	
3143 Unterhalt übrige Tiefbauten	425'763.89		438'500		340'916.49	
3144 Unterhalt Hochbauten, Gebäude	258'237.94		208'100		217'034.65	
3149 Unterhalt übrige Sachanlagen	53'734.95		47'500		50'632.50	
315 Unterhalt Mobilien und immaterielle Anlagen	389'726.48		284'320		182'975.52	
3150 Unterhalt Büromöbel und Geräte	3'928.10		5'100		1'087.20	
3151 Unterhalt App., Maschinen, Geräte, Fahrzeuge	197'477.85		168'750		115'180.22	
3153 Informatik-Unterhalt (Hardware)	6'888.20		3'100		748.52	
3158 Unterhalt immaterielle Anlagen	179'331.58		105'070		62'973.19	
3159 Unterhalt übrige mobile Anlagen	2'100.75		2'300		2'986.39	
316 Mieten, Leasing, Pachten, Benützungsgb.	157'002.91		150'250		133'917.67	
3160 Miete und Pacht Liegenschaften	131'980.65		115'200		111'579.25	
3161 Mieten, Benützungskosten Anlagen	25'022.26		35'050		22'338.42	
317 Spesenentschädigungen	93'977.08		99'320		23'043.88	
3170 Reisekosten und Spesen	4'733.50		8'050		3'997.80	
3171 Exkursionen, Schulreisen und Lager	89'243.58		91'270		19'046.08	

Erfolgsrechnung

Einwohnergemeinde Niederbipp
Buchungsperiode 2023

Einwohnergemeinde Sachgruppengliederung	Rechnung 2023		Budget 2023		Rechnung 2022	
	Aufwand	Ertrag	Aufwand	Ertrag	Aufwand	Ertrag
318 Wertberichtigungen auf Forderungen	365'310.69		213'400		234'856.36	
3180 Wertberichtigungen auf Forderungen	167'400.00		47'500		45'880.00	
3181 Tatsächliche Forderungsverluste	197'910.69		165'900		188'976.36	
319 Verschiedener Betriebsaufwand	19'388.00		22'600		7'618.43	
3190 Schadenersatzleistungen/Selbst behalte	184.45					
3192 Abgeltung von Rechten	1'700.00		2'100		2'017.75	
3199 Übriger Betriebsaufwand	17'503.55		20'500		5'600.68	
33 Abschreibungen Verwaltungsvermögen	1'191'472.80		1'393'155		1'196'224.67	
330 Sachanlagen VV	1'159'790.50		1'281'905		1'136'313.92	
3300 Planmässige Abschreibungen Sachanlagen	1'159'790.50		1'281'905		1'136'313.92	
332 Abschreibungen immaterielle Anlagen	31'682.30		111'250		59'910.75	
3320 Planmässige Abschr. immaterielle Anlagen	31'682.30		111'250		59'910.75	
34 Finanzaufwand	270'356.47		217'700		202'031.14	
340 Zinsaufwand	251'239.12		214'700		128'252.15	
3406 Verzinsung langfristige Finanzverbindlichkeiten	251'091.67		214'700		127'950.62	
3409 Übrige Passivzinsen	147.45				301.53	
341 Realisierte Kursverluste					0.65	
3419 Kursverluste Fremdwährungen					0.65	
344 Wertberichtigungen Anlagen FV	207.00				65'137.16	

Erfolgsrechnung

Einwohnergemeinde Niederbipp
Buchungsperiode 2023

Einwohnergemeinde Sachgruppengliederung	Rechnung 2023		Budget 2023		Rechnung 2022	
	Aufwand	Ertrag	Aufwand	Ertrag	Aufwand	Ertrag
3440 Wertberichtigungen Finanzanlagen FV	207.00				65'137.16	
349 Verschiedener Finanzaufwand	18'910.35		3'000		8'641.18	
3499 Übriger Finanzaufwand	18'910.35		3'000		8'641.18	
35 Einlagen in Fonds und Spezialfinanzierungen	1'603'717.13		1'075'220		1'108'471.63	
351 Einlagen in Fonds + Spezialfin im Eigenkap.	1'603'717.13		1'075'220		1'108'471.63	
3510 Einlagen in Spezialfinanzierungen EK	1'603'717.13		1'075'220		1'108'471.63	
36 Transferaufwand	11'556'529.65		11'476'900		11'874'361.30	
361 Entschädigungen an Gemeinwesen	6'013'505.00		5'742'700		6'157'987.15	
3611 Entschädigungen an Kantone	5'318'252.55		5'182'800		5'449'410.30	
3612 Entschädigungen an Gemeinden, Zweckverb.	695'252.45		559'900		708'576.85	
362 Finanz- und Lastenausgleich	984'255.00		985'500		974'769.00	
3621 Abgabe Finanz- und Lastenausgleich	984'255.00		985'500		974'769.00	
363 Beiträge an Gemeinwesen und Dritte	4'558'769.65		4'748'700		4'741'605.15	
3631 Beiträge an Kantone	1'923'536.00		2'004'000		1'889'825.00	
3632 Beiträge an Gemeinden und Zweckverbände	1'518'486.00		1'589'500		1'785'253.45	
3634 Beiträge an öffentliche Unternehmungen	17'000.00		17'000		126.15-	
3635 Beiträge an private Unternehmungen	507'867.50		500'000		488'579.55	
3636 Beiträge an private Org. ohne Erwerbszweck	170'062.35		177'600		159'580.55	
3637 Beiträge an private Haushalte	421'817.80		460'600		418'492.75	

Erfolgsrechnung

Einwohnergemeinde Niederbipp
Buchungsperiode 2023

Einwohnergemeinde Sachgruppengliederung	Rechnung 2023		Budget 2023		Rechnung 2022	
	Aufwand	Ertrag	Aufwand	Ertrag	Aufwand	Ertrag
38 Ausserordentlicher Aufwand	2'085'441.54				796'734.02	
389 Einlagen in das Eigenkapital	2'085'441.54				796'734.02	
3894 Einlagen in finanzpolitische Reserven	2'085'441.54				796'734.02	
39 Interne Verrechnungen	692'055.00		692'055		686'975.00	
390 Material- und Warenbezüge	16'300.00		16'300		16'300.00	
3900 Interne Verr. Material- und Warenbezügen	16'300.00		16'300		16'300.00	
391 Dienstleistungen	289'080.00		289'080		284'000.00	
3910 Interne Verrechnung Dienstleistungen	289'080.00		289'080		284'000.00	
392 Pacht, Mieten, Benützungskosten	382'675.00		382'675		382'675.00	
3920 Interne Verrechnung Mieten, Benützungskosten	382'675.00		382'675		382'675.00	
393 Betriebs- und Verwaltungskosten	4'000.00		4'000		4'000.00	
3930 Interne Verr. Betriebs- und Verwaltungskosten	4'000.00		4'000		4'000.00	
4 Ertrag		35'174'746.36		30'364'135		27'749'095.13
40 Fiskalertrag		19'027'071.15		13'267'800		14'647'679.35
400 Direkte Steuern natürliche Personen		10'582'283.25		9'210'100		10'057'163.75
4000 Einkommens-, Vermögenssteuern nat. Pers.		9'141'300.50		8'125'800		8'552'393.00
4001 Vermögenssteuern natürliche Personen		767'209.05		649'300		702'118.95

Erfolgsrechnung

Einwohnergemeinde Niederbipp
Buchungsperiode 2023

Einwohnergemeinde Sachgruppengliederung	Rechnung 2023		Budget 2023		Rechnung 2022	
	Aufwand	Ertrag	Aufwand	Ertrag	Aufwand	Ertrag
4002 Quellensteuern natürliche Personen		673'773.70		435'000		802'651.80
401 Direkte Steuern juristische Personen		5'670'129.15		2'235'100		2'345'882.60
4010 Gewinn- und Kapitalsteuern jur Personen		5'663'061.50		2'229'400		2'336'133.85
4011 Kapitalssteuern juristische Personen		7'067.65		5'600		9'296.05
4019 Übrige direkte Steuern juristische Personen				100		452.70
402 Übrige Direkte Steuern		2'733'708.75		1'785'400		2'206'563.00
4021 Grundsteuern		1'379'705.05		1'325'400		1'374'702.30
4022 Vermögensgewinnsteuern		1'265'975.75		410'000		681'844.75
4024 Erbschafts- und Schenkungssteuern		35'643.15		10'000		94'718.70
4029 Abgeschriebene Steuern		52'384.80		40'000		55'297.25
403 Besitz- und Aufwandsteuern		40'950.00		37'200		38'070.00
4033 Hunde- und Reittiersteuern		40'950.00		37'200		38'070.00
41 Regalien und Konzessionen		9'843.28		8'600		9'710.92
412 Konzessionen		9'843.28		8'600		9'710.92
4120 Konzessionen		9'843.28		8'600		9'710.92
42 Entgelte		11'873'120.53		12'721'500		8'063'015.90
420 Ersatzabgaben		327'851.40		326'700		316'897.65
4200 Ersatzabgaben		327'851.40		326'700		316'897.65
421 Gebühren für Amtshandlungen		247'441.46		248'900		220'147.86
4210 Gebühren für Amtshandlungen		247'441.46		248'900		220'147.86
423 Schul- und Kursgelder		207'818.95		185'100		175'461.75
4230 Schulgelder		75.00		300		

Erfolgsrechnung

Einwohnergemeinde Niederbipp
Buchungsperiode 2023

Einwohnergemeinde Sachgruppengliederung	Rechnung 2023		Budget 2023		Rechnung 2022	
	Aufwand	Ertrag	Aufwand	Ertrag	Aufwand	Ertrag
4231 Kursgelder		207'743.95		184'800		175'461.75
424 Benützungsgebühren und Dienstleistungen		3'793'581.38		3'346'400		3'271'556.21
4240 Benützungsgebühren und Dienstleistungen		3'793'581.38		3'346'400		3'271'556.21
425 Erlös aus Verkäufen		7'115'361.40		8'442'000		3'899'817.69
4250 Verkäufe		7'115'361.40		8'442'000		3'899'817.69
426 Rückerstattungen und Kostenbeteiligungen		176'403.26		170'300		171'844.75
4260 Rückerstattungen und Kostenbet Dritter		176'403.26		170'300		171'844.75
427 Bussen		170.00		300		600.00
4270 Bussen		170.00		300		600.00
429 Übrige Entgelte		4'492.68		1'800		6'689.99
4290 Übrige Entgelte		4'492.68		1'800		6'689.99
43 Verschiedene Erträge		111.11-				674'267.28
430 Verschiedene betriebliche Erträge		111.11-				167.28
4309 Übriger betrieblicher Ertrag		111.11-				167.28
439 Übriger Ertrag						674'100.00
4390 Übriger Ertrag						674'100.00
44 Finanzertrag		321'305.04		267'920		323'840.75
440 Zinsertrag		75'093.55		71'500		44'586.10
4401 Zinsen Forderungen und Kontokorrente		65'093.55		61'500		34'586.10
4407 Zinsen langfristige Finanzanlagen		10'000.00		10'000		10'000.00

Erfolgsrechnung

Einwohnergemeinde Niederbipp
Buchungsperiode 2023

Einwohnergemeinde Sachgruppengliederung	Rechnung 2023		Budget 2023		Rechnung 2022	
	Aufwand	Ertrag	Aufwand	Ertrag	Aufwand	Ertrag
441	Realisierte Gewinne FV					18'770.00
4410	Gewinne aus Verkäufen von Finanzanlagen FV					9'320.00
4411	Gewinn aus Verkäufen von Sachanlagen FV					9'450.00
442	Beteiligungsertrag FV	8'108.40		8'500		10'422.90
4420	Dividenden	8'108.40		8'500		10'422.90
443	Liegenschaftenertrag FV	1'157.90		6'820		13'992.30
4430	Pacht- und Mietzinse Liegenschaften FV	1'157.90		6'820		13'992.30
444	Wertberichtigungen Anlagen FV	25'130.69				29'255.80
4440	Marktwertanpassungen Wertschriften	25'130.69				29'255.80
445	Finanzertrag aus Darlehen und Beteiligungen VV	56'260.00		38'550		49'007.00
4450	Erträge aus Darlehen VV	7'010.00		9'000		9'607.00
4451	Erträge aus Beteiligungen VV	49'250.00		29'550		39'400.00
447	Liegenschaftenertrag VV	155'554.50		142'550		147'061.65
4470	Pacht- und Mietzinse Liegenschaften VV	118'070.00		118'000		122'198.65
4472	Vergütung für Benützungen Liegenschaften VV	37'484.50		24'550		24'863.00
449	Übriger Finanzertrag					10'745.00
4499	übriger Finanzertrag					10'745.00
45	Entnahmen aus Fonds und Spezialfin.	336'507.50		341'080		312'731.10
450	Entnahmen aus Fonds und Spezialfin. im FK			4'000		

Erfolgsrechnung

Einwohnergemeinde Niederbipp
Buchungsperiode 2023

Einwohnergemeinde Sachgruppengliederung	Rechnung 2023		Budget 2023		Rechnung 2022	
	Aufwand	Ertrag	Aufwand	Ertrag	Aufwand	Ertrag
4500 Entnahmen aus Spezialfinanzierungen des FK				4'000		
451 Entnahmen aus Fonds und Spezialfin. im EK		336'507.50		337'080		312'731.10
4510 Entnahmen aus Spezialfinanzierungen des EK		336'507.50		337'080		312'731.10
46 Transferertrag		2'912'119.32		3'062'550		2'963'109.02
460 Ertragsanteile		117'223.50		108'000		112'672.25
4600 Anteil an Bundeserträgen		117'223.50		108'000		112'672.25
461 Entschädigungen von Gemeinwesen		1'814'286.77		1'822'290		1'864'634.11
4611 Entschädigungen von Kantonen		841'590.87		915'900		764'224.61
4612 Entsch. von Gemeinden und Zweckverbänden		948'500.00		879'390		1'077'200.00
4613 Entschädigungen von öff. Sozialversicherungen		21'602.90		22'500		20'875.50
4614 Entschädigungen von öff. Unternehmungen		2'593.00		4'500		2'334.00
462 Finanz- und Lastenausgleich		616'037.00		869'700		364'868.00
4621 Beitrag Finanz- und Lastenausgleich		178'486.00		198'400		191'608.00
4622 Beitrag 2 Finanz- und Lastenausgleich		437'551.00		671'300		173'260.00
463 Beiträge von Gemeinwesen und Dritten		362'711.00		261'860		618'650.51
4630 Beiträge vom Bund		900.00		4'000		900.00
4631 Beiträge von Kantonen		177'450.60		118'100		134'932.25
4632 Beiträge von Gemeinden und Zweckverbänden		184'360.40		139'760		482'818.26
469 Verschiedener Transferertrag		1'861.05		700		2'284.15

Erfolgsrechnung

Einwohnergemeinde Niederbipp
Buchungsperiode 2023

Einwohnergemeinde Sachgruppengliederung		Rechnung 2023		Budget 2023		Rechnung 2022	
		Aufwand	Ertrag	Aufwand	Ertrag	Aufwand	Ertrag
4699	Rückverteilungen		1'861.05		700		2'284.15
48	Ausserordentlicher Ertrag		2'835.65		2'630		67'765.81
489	Entnahmen aus dem Eigenkapital		2'835.65		2'630		67'765.81
4896	Entnahmen aus Neubewertungsreserven		2'835.65		2'630		67'765.81
49	Interne Verrechnungen		692'055.00		692'055		686'975.00
490	Material- und Warenbezüge		16'300.00		16'300		16'300.00
4900	Interne Verr. von Material- un Warenbezügen		16'300.00		16'300		16'300.00
491	Dienstleistungen		289'080.00		289'080		284'000.00
4910	Interne Verrechnung von Dienstleistungen		289'080.00		289'080		284'000.00
492	Pacht, Mieten, Benützungskosten		382'675.00		382'675		382'675.00
4920	Interne Verr. Pacht, Mieten, Benützungskosten		382'675.00		382'675		382'675.00
493	Betriebs- und Verwaltungskosten		4'000.00		4'000		4'000.00
4930	Interne Ver. Betriebs- und Verwaltungskosten		4'000.00		4'000		4'000.00
9	Abschlusskonten	3'577'195.78	1'415'111.17	26'540	1'405'375	2'348'088.78	1'639'197.27
90	Abschluss Erfolgsrechnung	3'577'195.78	1'415'111.17	26'540	1'405'375	2'348'088.78	1'639'197.27
900	Abschluss Erfolgsrechnung (allg. Haushalt)	3'577'195.78				2'348'088.78	
9000	Ertragsüberschuss	3'577'195.78				2'348'088.78	

Erfolgsrechnung

Einwohnergemeinde Niederbipp
Buchungsperiode 2023

Einwohnergemeinde Sachgruppengliederung	Rechnung 2023		Budget 2023		Rechnung 2022	
	Aufwand	Ertrag	Aufwand	Ertrag	Aufwand	Ertrag
901 Abschluss Spezialfin. + Fonds im EK		1'415'111.17	26'540	1'405'375		1'639'197.27
9010 Abschluss Fonds im EK, Ertragsüberschuss			26'540			
9011 Abschluss Fonds im EK, Aufwandüberschuss		1'415'111.17		1'405'375		1'639'197.27

Investitionsrechnung

Einwohnergemeinde Niederbipp
Buchungsperiode 2023

Einwohnergemeinde Funktionale Gliederung		Rechnung 2023		Budget 2023		Rechnung 2022	
		Ausgaben	Einnahmen	Ausgaben	Einnahmen	Ausgaben	Einnahmen
2	Bildung	1'921'240.04		2'070'000		316'931.48	
21	Obligatorische Schule	1'891'179.99		2'070'000		180'783.08	
211	Eingangsstufe	99.80				50'420.93	
2110	Kindergarten	99.80				50'420.93	
5060.00	Ausstattung Kindergartenraum 2022	99.80		0		50'420.93	
212	Primarstufe	1'976.70				103'341.30	
2120	Primarstufe	1'976.70				103'341.30	
5060.01	Erneuerung EDV Primar- und Sekundarschule	0.00		0		57'960.30	
5060.04	Ausstattung Klassenzimmer Primarschule 2022	1'976.70		0		45'381.00	
213	Oberstufe	2'722.60		50'000		27'020.85	
2130	Sekundarstufe I	2'722.60		50'000		27'020.85	
5060.01	Erneuerung EDV Primar- und Sekundarschule	0.00		0		27'020.85	
5060.87	Ausrüstung Klassenzimmer Sek 2023	2'722.60		50'000		0.00	
217	Schulliegenschaften	1'886'380.89		2'020'000			
2170	Schulliegenschaften Unterdorf	1'886'380.89		2'020'000			
5040.00	Sanierung und Anbau SH Gehrengasse	1'827'447.49		1'940'000		0.00	
5040.85	Sporthalle Lehnfluh; Trennwand für 3fach-Nutzung Ha	58'933.40		80'000		0.00	

Investitionsrechnung

Einwohnergemeinde Niederbipp
Buchungsperiode 2023

Einwohnergemeinde Funktionale Gliederung		Rechnung 2023		Budget 2023		Rechnung 2022	
		Ausgaben	Einnahmen	Ausgaben	Einnahmen	Ausgaben	Einnahmen
29	Übriges Bildungswesen	30'060.05				136'148.40	
291	Verwaltung	30'060.05				136'148.40	
2910	Verwaltung	30'060.05				136'148.40	
5290.00	Schulraumplanung OS-TS - Dorfkern Umsetzung Wettbewerbs	30'060.05		0		136'148.40	
3	Kultur, Sport und Freizeit, Kirche	70'586.60	6'600.00	127'000	6'600	674'100.00	6'600.00
33	Medien					674'100.00	
332	Massenmedien					674'100.00	
3321	Antennen- und Kabelanlagen [Gemeindebetrieb]					674'100.00	
5540.00	Beteiligungen an öffentlichen Unternehmungen	0.00		0		674'100.00	
34	Sport und Freizeit	70'586.60	6'600.00	127'000	6'600		6'600.00
341	Sport	70'586.60	6'600.00	127'000	6'600		6'600.00
3410	Sport	70'586.60	6'600.00	127'000	6'600		6'600.00
5040.86	Sportplatz Niederfeldweg; Umrüstung Haupt	0.00		60'000		0.00	
5060.73	Sportplatz Niederfeld; Aufsitz- mäher - Rasentraktor	70'586.60		67'000		0.00	
6460.00	Darlehensrückzahlung Fussball-Club		6'600.00		6'600		6'600.00

Investitionsrechnung

Einwohnergemeinde Niederbipp
Buchungsperiode 2023

Einwohnergemeinde Funktionale Gliederung		Rechnung 2023		Budget 2023		Rechnung 2022	
		Ausgaben	Einnahmen	Ausgaben	Einnahmen	Ausgaben	Einnahmen
6	Verkehr und Nachrichtenübermittlung	687'931.30		660'000		535'547.47	
61	Strassenverkehr	687'931.30		660'000		535'547.47	
615	Gemeindestrassen	687'931.30		660'000		535'547.47	
6150	Gemeindestrassen	687'931.30		660'000		535'547.47	
5030.21	Sanierung Buchserweg/Römergasse	21'979.35		0		1'797.20	
5030.23	Sanierung Gerhard Meier-Weg/Lehnweg	297'780.65		0		284'894.30	
5030.33	San. Galmis-/Gemeindehof-/Moosacker	150'754.35		200'000		248'855.97	
5030.37	Erschliessung Stockacker/Sängelenweg	4'657.35		20'000		0.00	
5030.58	Sanierung Deckergasse-Steingasse; 1. Eta	9'831.25		0		0.00	
5030.72	Sanierung Deckergasse-Steingasse 1. Etap	0.00		150'000		0.00	
5030.74	Bahnschwellenverbauung Sonnen- rainweg	38'519.10		90'000		0.00	
5060.06	Ersatz Wischmaschine	164'409.25		200'000		0.00	
7	Umweltschutz und Raumordnung	1'251'004.07	343'268.00	2'155'000	242'300	1'153'516.65	268'549.00
71	Wasserversorgung	461'482.47	242'296.00	865'000	242'300	796'463.80	239'897.00
710	Wasserversorgung	461'482.47	242'296.00	865'000	242'300	796'463.80	239'897.00
7101	Wasserversorgung [Gemeindebetrieb]	461'482.47	242'296.00	865'000	242'300	796'463.80	239'897.00
5031.23	Sanierung Gerhard Meier-Weg/Lehnweg	137'490.22		0		116'606.80	

Investitionsrechnung

Einwohnergemeinde Niederbipp
Buchungsperiode 2023

Einwohnergemeinde Funktionale Gliederung	Rechnung 2023		Budget 2023		Rechnung 2022	
	Ausgaben	Einnahmen	Ausgaben	Einnahmen	Ausgaben	Einnahmen
5031.27 Sanierung Oberfeld-Hofacker	2'587.51		0		0.00	
5031.33 Sanierung Werkleitungen Galmisweg-Moosackerweg	91'694.70		200'000		261'371.30	
5031.35 Erschliessung Antern, 2. Etappe	10'198.65		0		75'938.00	
5031.37 Erschliessung Stockacker/Sängelenweg	770.20		10'000		0.00	
5031.39 Basiserschliessung Wasserversorgung Ring- schlus	13'319.50		150'000		181'793.25	
5031.58 Sanierung Deckergasse-Steingasse; 1. Eta	4'630.00		0		0.00	
5031.71 Wasserleitung Kirchgasse-Gässli- Oberfeld	132'656.69		240'000		160'754.45	
5031.72 Sanierung Deckergasse-Steingasse 1. Etap	0.00		150'000		0.00	
5031.75 Sanierung Oberfeld West	0.00		15'000		0.00	
5031.79 Ersatz Steuerungen Wasserversorgung	67'835.00		50'000		0.00	
5031.80 Wasserzählerersatz	0.00		50'000		0.00	
5291.00 Genereller Wasserversorgungsplan (GWP)	300.00		0		0.00	
6440.00 Darlehensrückzahlung Wabi AG		242'296.00		242'300		239'897.00
72 Abwasserentsorgung	662'920.75	100'972.00	1'090'000		346'508.10	28'652.00
720 Abwasserentsorgung	662'920.75	100'972.00	1'090'000		346'508.10	28'652.00
7201 Abwasserentsorgung [Gemeindebetrieb]	662'920.75	100'972.00	1'090'000		346'508.10	28'652.00
5032.11 Sanierung Abwasserreinigungsanlage (ARA)	1'034.25		0		22'350.40	
5032.23 Sanierung Gerhard Meier-Weg/Lehnweg	58'738.08		0		84'070.90	
5032.27 Sanierung Oberfeld-Hofacker	2'587.51		0		0.00	
5032.33 Projektierung Sanierung Werkleitungen Galmisweg Moosa	33'113.85		30'000		28'398.10	

Investitionsrechnung

Einwohnergemeinde Niederbipp
Buchungsperiode 2023

Einwohnergemeinde Funktionale Gliederung	Rechnung 2023		Budget 2023		Rechnung 2022	
	Ausgaben	Einnahmen	Ausgaben	Einnahmen	Ausgaben	Einnahmen
5032.35 Erschliessung Antern, 2. Etappe	11'788.65		0		87'272.60	
5032.37 Erschliessung Stockacker/Sängelenweg	770.20		10'000		0.00	
5032.42 Anschluss ARA Falkenstein	546'491.25		460'000		114'793.10	
5032.72 Sanierung Deckergasse-Steingasse 1. Etappe	0.00		20'000		0.00	
5032.75 Sanierung Oberfeld West	0.00		10'000		0.00	
5032.76 Zulauf AVA Sanierung Regen- auslass und Pumpwerk	0.00		450'000		0.00	
5032.77 Sauberwasserleitung Grund- acker-Lehnweg	0.00		10'000		0.00	
5032.78 HDA Hofdüngeranlagen	8'396.96		100'000		0.00	
5292.00 Genereller Entwässerungsplan (GEP)	0.00		0		9'623.00	
6310.00 Investitionsbeiträge von Kantonen und Konkordaten		0.00		0		28'652.00
6310.11 Kantonsbeitrag Sanierung ARA		29'055.00		0		0.00
6310.35 Investitionsbeiträge von Kantonen und Konkordaten		71'917.00		0		0.00
79 Raumordnung	126'600.85		200'000		10'544.75	
790 Raumordnung	126'600.85		200'000		10'544.75	
7900 Raumordnung allgemein	126'600.85		200'000		10'544.75	
5290.02 Parkplatzkonzept und Tempo 30 (Verkehrsrichtplanung)	126'600.85		200'000		10'544.75	
8 Volkswirtschaft	666'577.34		1'100'000		942'821.15	
87 Brennstoffe und Energie	666'577.34		1'100'000		942'821.15	
871 Elektrizität	666'577.34		1'100'000		942'821.15	

Investitionsrechnung

Einwohnergemeinde Niederbipp
Buchungsperiode 2023

Einwohnergemeinde Funktionale Gliederung	Rechnung 2023		Budget 2023		Rechnung 2022	
	Ausgaben	Einnahmen	Ausgaben	Einnahmen	Ausgaben	Einnahmen
8711 Elektrizitätsnetz [Gemeindebetrieb]	666'577.34		1'100'000		942'821.15	
5034.21 Sanierung Buchserweg/Römergasse	615.90		0		46'549.85	
5034.23 Sanierung Gerhard Meier-Weg/Lehnweg	259'645.49		0		282'860.50	
5034.24 Sanierung Zollwegli	11'959.59		0		0.00	
5034.25 Sanierung Freileitung Weidenrain	0.00		0		56'969.75	
5034.27 TS Weidenrain - Brühlmatten - Römergasse	5'633.25		0		97'052.50-	
5034.30 Renkholz	0.00		0		50'063.55	
5034.33 San. Galmis-/Gemeindehof-/Moosacker	217'382.65		150'000		225'648.80	
5034.35 Erschliessung Antern, 2. Etappe	21'860.70		0		227'410.15	
5034.37 Erschliessung Stockacker/Sängelenweg	625.75		10'000		0.00	
5034.46 UW Niederbipp - Ersatz Rundsteueranlage	189.51		210'000		0.00	
5034.47 Colasgrube, Lindenmatt, Martinacker (VP)	4'700.47		75'000		0.00	
5034.58 Sanierung Deckergasse-Steingasse; 1. Eta	5'451.20		0		0.00	
5034.69 Trafostation Löwen	130'038.03		0		1'935.00	
5034.70 Stromanschlüsse Neubauten Stockackerweg	2'084.75		0		148'436.05	
5034.72 Sanierung Deckergasse-Steingasse 1. Etap	0.00		100'000		0.00	
5034.75 Sanierung Oberfeld West	0.00		15'000		0.00	
5034.81 Erschliessung Neubauten Amsel-, Meisen-, und Dornacke	0.00		200'000		0.00	
5034.82 Erschliessung Lauberhof PV-Anlage	5'445.70		200'000		0.00	
5034.83 TS; Mittelspannung Unifluroc MS-Anlagen	944.35		90'000		0.00	

Investitionsrechnung

Einwohnergemeinde Funktionale Gliederung	Rechnung 2023		Budget 2023		Rechnung 2022	
	Ausgaben	Einnahmen	Ausgaben	Einnahmen	Ausgaben	Einnahmen
5034.84 Energiestrategie Smartmeter	0.00		50'000		0.00	
9 Finanzen und Steuern	349'868.00	4'597'339.35	248'900	6'112'000	275'149.00	3'622'916.75
99 Nicht aufgeteilte Posten	349'868.00	4'597'339.35	248'900	6'112'000	275'149.00	3'622'916.75
999 Abschluss	349'868.00	4'597'339.35	248'900	6'112'000	275'149.00	3'622'916.75
9990 Abschluss	349'868.00	4'597'339.35	248'900	6'112'000	275'149.00	3'622'916.75
5900.00 Passivierte Einnahmen	349'868.00		248'900		275'149.00	
6900.00 Aktivierte Ausgaben		4'597'339.35		6'112'000		3'622'916.75

Investitionsrechnung

Einwohnergemeinde Niederbipp
Buchungsperiode 2023

Einwohnergemeinde Sachgruppengliederung		Rechnung 2023		Budget 2023		Rechnung 2022	
		Ausgaben	Einnahmen	Ausgaben	Einnahmen	Ausgaben	Einnahmen
5	Investitionsausgaben	4'947'207.35		6'360'900		3'898'065.75	
50	Sachanlagen	4'440'378.45		5'912'000		2'792'500.60	
503	Übriger Tiefbau	2'314'202.61		3'515'000		2'611'717.52	
5030	Übrige Tiefbauten allgemein	523'522.05		460'000		535'547.47	
5031	Tiefbauten Wasserversorgung	461'182.47		865'000		796'463.80	
5032	Tiefbauten Abwasserbeseitigung	662'920.75		1'090'000		336'885.10	
5034	Tiefbauten Elektrizität	666'577.34		1'100'000		942'821.15	
504	Hochbauten	1'886'380.89		2'080'000			
5040	Hochbauten	1'886'380.89		2'080'000			
506	Mobilien	239'794.95		317'000		180'783.08	
5060	Mobilien	239'794.95		317'000		180'783.08	
52	Immaterielle Anlagen	156'960.90		200'000		156'316.15	
529	Übrige immaterielle Anlagen	156'960.90		200'000		156'316.15	
5290	Übrige immaterielle Anlagen	156'660.90		200'000		146'693.15	
5291	Wasserversorgung	300.00					
5292	Abwasserentsorgung					9'623.00	
55	Beteiligungen und Grundkapitalien					674'100.00	
554	Öffentliche Unternehmungen					674'100.00	
5540	Beteiligungen an öffentlichen Unternehmungen					674'100.00	
59	Übertrag an Bilanz	349'868.00		248'900		275'149.00	
590	Passivierungen	349'868.00		248'900		275'149.00	
5900	Passivierte Einnahmen	349'868.00		248'900		275'149.00	

Investitionsrechnung

Einwohnergemeinde Niederbipp
Buchungsperiode 2023

Einwohnergemeinde Sachgruppengliederung		Rechnung 2023		Budget 2023		Rechnung 2022	
		Ausgaben	Einnahmen	Ausgaben	Einnahmen	Ausgaben	Einnahmen
6	Investitionseinnahmen		4'947'207.35		6'360'900		3'898'065.75
63	Investitionsbeiträge für eigen Rechnung		100'972.00				28'652.00
631	Kantone und Konkordate		100'972.00				28'652.00
6310	Investitionsbeiträge von Kantonen und Konkordaten		100'972.00				28'652.00
64	Rückzahlung von Darlehen		248'896.00		248'900		246'497.00
644	Öffentliche Unternehmungen		242'296.00		242'300		239'897.00
6440	Rückzahlung von Darlehen an öffentliche Unternehmungen		242'296.00		242'300		239'897.00
646	Private Organisationen ohne Erwerbszweck		6'600.00		6'600		6'600.00
6460	Rückzahlung von Darlehen an private Organisationen ohne Er		6'600.00		6'600		6'600.00
69	Übertrag an Bilanz		4'597'339.35		6'112'000		3'622'916.75
690	Aktivierungen		4'597'339.35		6'112'000		3'622'916.75
6900	Aktivierte Ausgaben		4'597'339.35		6'112'000		3'622'916.75