



# Bericht Budget 2024



---

## Inhalt

<b>0</b>	<b>Ergebnisse auf einen Blick (Management Summary)</b> .....	<b>5</b>
<b>1</b>	<b>Rechnungslegungsgrundsätze Harmonisiertes Rechnungslegungsmodell 2 (HRM2)</b> .....	<b>6</b>
1.1	Allgemeines .....	6
1.2	Abschreibungen .....	6
1.2.1	<b>Bestehendes Verwaltungsvermögen (Übergangsbestimmungen Art. T2-4 Abs. 1 GV)</b> .....	6
1.2.2	<b>Sonderfälle Verwaltungsvermögen (Übergangsbestimmungen Art. T2-4 Abs. 2 GV)</b> .....	6
1.2.3	<b>Neues Verwaltungsvermögen</b> .....	6
1.2.4	<b>Zusätzliche Abschreibungen (Art. 84 GV)</b> .....	7
1.3	Investitionsrechnung / Aktivierungsgrenze .....	7
<b>2</b>	<b>Erläuterungen</b> .....	<b>8</b>
2.1	Allgemeines .....	8
	Ergebnis allgemeiner Haushalt (Steuerhaushalt).....	9
2.2	Erfolgsrechnung.....	9
2.2.1	Erläuterung zur Entwicklung Personalaufwand.....	9
2.2.2	Erläuterung zur Entwicklung Sachaufwand .....	9
2.2.3	Erläuterung zur Entwicklung Transferaufwand.....	9
2.2.4	Erläuterungen zur Entwicklung Transferertrag .....	9
2.2.5	Erläuterung zur Entwicklung Steuerertrag .....	10
2.3	Investitionen 2024 – 2028.....	11
<b>3</b>	<b>Ergebnis</b> .....	<b>13</b>
3.1	Allgemeine Übersicht.....	13
3.2	Übersicht Gesamtergebnis Gemeinde .....	14
3.2.1	Erfolgsrechnung.....	14
3.2.2	Investitionsrechnung .....	15

---

3.2.3	Finanzierungsergebnis .....	16
3.3	Ergebnis allgemeiner Haushalt.....	17
3.4	Ergebnis Spezialfinanzierung Wasser.....	18
3.5	Ergebnis Spezialfinanzierung Abwasser .....	19
3.6	Ergebnis Spezialfinanzierung Abfall .....	20
3.7	Ergebnis Spezialfinanzierung Strom .....	21
<b>4</b>	<b>Erfolgsrechnung .....</b>	<b>22</b>
4.1	Zusammenzug Gliederung nach Sachgruppen Erfolgsrechnung.....	22
4.2	Zusammenzug Erfolgsrechnung nach funktionaler Gliederung .....	23
<b>5</b>	<b>Investitionsrechnung .....</b>	<b>24</b>
5.1	Zusammenzug Investitionsrechnung nach funktionaler Gliederung .....	24
<b>6</b>	<b>Eigenkapitalnachweis .....</b>	<b>25</b>
6.1	Auswertungen.....	25
6.2	Kommentare zu den Auswertungen .....	26
6.2.1	Spezialfinanzierungen im Eigenkapital (SG 290) .....	26
6.2.2	Rücklagen der Globalbudgetbereiche (SG 292).....	26
6.2.3	Vorfinanzierungen (SG 293) .....	26
6.2.4	Reserven (zusätzliche Abschreibungen, SG 294).....	27
6.2.5	Neubewertungsreserve Finanzvermögen (SG 296).....	27
6.2.6	Bilanzüberschuss (SG 299).....	27
<b>7</b>	<b>Antrag des Gemeinderates .....</b>	<b>28</b>
<b>8</b>	<b>Genehmigung Budget .....</b>	<b>30</b>
<b>9</b>	<b>Detaillierte Erfolgsrechnung nach Sachgruppen .....</b>	<b>31</b>
<b>10</b>	<b>Detaillierte Erfolgsrechnung nach funktionaler Gliederung .....</b>	<b>44</b>
<b>11</b>	<b>Detaillierte Investitionsrechnung nach Sachgruppen .....</b>	<b>110</b>

---

**12** Detaillierte Investitionsrechnung nach funktionaler Gliederung..... **122**

## 0 Ergebnisse auf einen Blick (Management Summary)

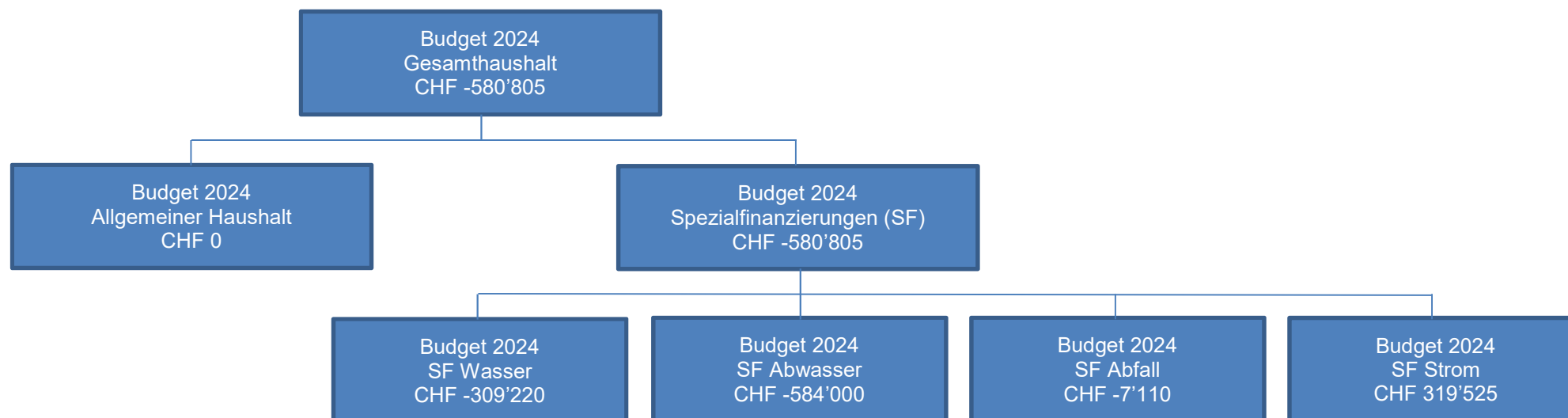

Der Gesamthaushalt schliesst mit einem Aufwandüberschuss von CHF 580'805 ab. Grund hierfür sind die budgetierten Defizite der Spezialfinanzierungen, insbesondere in den Bereichen Wasser und Abwasser. Der Steuerhaushalt schliesst vor der zusätzlichen Abschreibung gemäss Art. 84 GV mit einem Ertragsüberschuss von CHF 205'278 ab.

Die Gebühren in den Spezialfinanzierungen Wasser, Abwasser und Abfall bleiben unverändert. Der Strompreis sinkt durchschnittlich um rund 4.40 Rappen pro kWh.

Der Gemeinderat beantragt dem Volk, die nachfolgenden Steuersätze unverändert festzulegen:

- a) die Steueranlage der natürlichen Personen und juristischen Personen: 1.65 Einheiten und
- b) die Liegenschaftssteuern: 1.3 ‰ des amtlichen Wertes.

# 1 Rechnungslegungsgrundsätze Harmonisiertes Rechnungslegungsmodell 2 (HRM2)

## 1.1 Allgemeines

Das Budget wurde nach dem neuen Rechnungslegungsmodell HRM2, gemäss Art. 70 Gemeindegesetz (GG, [BSG 170.11]), erstellt.

## 1.2 Abschreibungen

### 1.2.1 Bestehendes Verwaltungsvermögen (Übergangsbestimmungen Art. T2-4 Abs. 1 GV)

Das am 1.1.2016 bestehende Verwaltungsvermögen wurde zu Buchwerten in HRM2 übernommen:

Das bestehende Verwaltungsvermögen Niederbipp von wird innert d.h. ab dem Rechnungsjahr 2016 bis und mit Rechnungsjahr 2023 linear abgeschrieben.	CHF 2'095'797 <b>8 Jahren</b>
Dies ergibt einen jährlichen <b>Abschreibungssatz</b> von oder	12.5% CHF 261'975

Das bestehende Verwaltungsvermögen Wolfisberg von wird innert d.h. ab dem Rechnungsjahr 2016 bis und mit Rechnungsjahr 2031 linear abgeschrieben.	CHF 314'084 <b>16 Jahren</b>
Dies ergibt einen jährlichen <b>Abschreibungssatz</b> von oder	6.25% CHF 19'630

### 1.2.2 Sonderfälle Verwaltungsvermögen (Übergangsbestimmungen Art. T2-4 Abs. 2 GV)

Verwaltungsvermögen in den Bereichen Wasser und Abwasser:

Lineare Abschreibung in der Höhe der Einlage in die Spezialfinanzierung im Jahr vor der Einführung.

### 1.2.3 Neues Verwaltungsvermögen

Auf neuen Vermögenswerten, d.h. nach Einführung von HRM2, werden die planmässigen Abschreibungen nach Anlagekategorien und Nutzungsdauer (Anhang 2 GV) berechnet. Die Abschreibungen erfolgen linear nach Nutzungsdauer.

#### 1.2.4 Zusätzliche Abschreibungen (Art. 84 GV)

Zusätzliche Abschreibungen betreffen nur den **allgemeinen Haushalt** und werden vorgenommen, wenn im Rechnungsjahr

- a) in der Erfolgsrechnung ein Ertragsüberschuss ausgewiesen wird und
- b) die ordentlichen Abschreibungen kleiner als die Nettoinvestitionen sind.

Zusätzliche Abschreibungen sind zu budgetieren.

	CHF	CHF
Ertragsüberschuss vor Vornahme zusätzlicher Abschreibungen (SG 9000)		205'278
Nettoinvestitionen allgemeiner Haushalt	8'431'000	
abzüglich:		
Ordentliche Abschreibungen allgemeiner Haushalt	-791'240	
Differenz:	7'639'760	
<b>Zusätzliche Abschreibungen (höchstens im Betrag des Ertragsüberschusses)</b>		<b>205'278</b>
Ergebnis Budget (SG 9000)		0

Im Jahr 2024 ist eine zusätzliche Abschreibung im Rahmen des Ertragsüberschusses vorzunehmen.

### 1.3 Investitionsrechnung / Aktivierungsgrenze

Der Gemeinderat belastet in Übereinstimmung mit Art. 79a GV einzelne Investitionen bis zum Betrag von CHF 50'000 der Erfolgsrechnung.

## 2 Erläuterungen

### 2.1 Allgemeines

Dem Budget liegen folgende Steuer- und Gebührenansätze zu Grunde:

<b>Steueranlage</b>	1.65 Einheiten für natürliche und juristische Personen			
<b>Liegenschaftssteuern:</b>	1.3 Promille des amtlichen Wertes			
<b>Hundetaxe</b>	Je Hund			90.00
<b>Jährliche Wassergebühren</b>	(zzgl. 2.6 % Mehrwertsteuer)			
Grundgebühr je Wasserzähler:	DN 20 mm	(2.5 m3/h)	CHF	400.00
	DN 25 mm	(3.5 m3/h)	CHF	560.00
	DN 32 mm	(5.0 m3/h)	CHF	800.00
	DN 50 mm	(15.0 m3/h)	CHF	2'400.00
	DN 65 mm	(60.0 m3/h)	CHF	9'600.00
	DN 80 mm	(120.0 m3/h)	CHF	19'200.00
	DN 100 mm	(180.0 m3/h)		28'800.00
Verbrauchsgebühr:	Je m3 Frischwasser		CHF	2.00
<b>Jährliche Abwassergebühren:</b>	(zzgl. 8.1 % Mehrwertsteuer)			
Grundgebühr je Wasserzähler:	DN 20 mm	(2.5 m3/h)	CHF	212.50
	DN 25 mm	(3.5 m3/h)		297.50
	DN 32 mm	(5.0 m3/h)		425.00
	DN 40 mm	(10.0 m3/h)		850.00
	DN 50 mm	(15.0 m3/h)		1'275.00
	DN 65 mm	(60.0 m3/h)		5'100.00
	DN 80 mm	(120.0 m3/h)		10'200.00
	DN 100 mm	(180.0 m3/h)		15'300.00
Verbrauchsgebühr:	Je m3 Abwasser		CHF	1.30
<b>Jährliche Abfallgebühr:</b>	(zzgl. 8.1 % Mehrwertsteuer)			
Grundgebühr	pro volljährige Person:		CHF	60.00
	Gewerbe-, Industrie-, Landwirtschafts- und Dienstleistungsbetriebe		CHF	100.00



<b>Elektrizitäts- und Netznutzungstarife:</b>		Diese sind unter <a href="https://www.niederbipp.ch/aktuellesinformationen/1941673">https://www.niederbipp.ch/aktuellesinformationen/1941673</a> zu finden		
---	--	--	--	--

### Ergebnis allgemeiner Haushalt (Steuerhaushalt) Vergleich zu Budget 2023 und Jahresabschluss 2022

Ergebnis		Budget 2024	CHF	Budget 2023	CHF	Rechnung 2022
Total Aufwand	CHF	18'566'210		17'575'830		18'127'910
Total Ertrag	CHF	18'566'210		17'575'830		18'127'910
<b>Überschuss</b>		<b>0</b>		<b>0</b>		<b>0</b>

## 2.2 Erfolgsrechnung

### 2.2.1 Erläuterung zur Entwicklung Personalaufwand

Der Personalaufwand wurde im Budget 2023 etwas zu hoch budgetiert, weshalb sich für das Budgetjahr 2024 eine leichte Reduktion ergibt.

### 2.2.2 Erläuterung zur Entwicklung Sachaufwand

Der Sach- und Betriebsaufwand steigt zwar gegenüber der Rechnung 2022 um knapp CHF 3.7 Mio., zeigt sich jedoch zum Budget 2023 um knapp CHF 1.2 Mio. tiefer. Der starke Anstieg von der Rechnung 2022 zum Budget 2023 liegt hauptsächlich im starken Preisanstieg des Strommarktes begründet. Die Preissituation am Strommarkt hat sich mittlerweile etwas beruhigt, weshalb im Budget 2024 ein um CHF 1.2 Mio. tieferer Aufwand als im Budget 2023 eingesetzt wurde. Der Sach- und Betriebsaufwand im Steuerhaushalt zeigt sich infolge vermehrten notwendigen Unterhalts- und Reparaturarbeiten um knapp CHF 240'000 höher als im Vorjahr.

### 2.2.3 Erläuterung zur Entwicklung Transferaufwand

Der Transferaufwand steigt unter anderem in Abhängigkeit beim Lastenausgleich Lehrerbesoldung einerseits zur steigenden Schülerzahl sowie beim Lastenausgleich Sozialhilfe, öffentlicher Verkehr und dem Finanzausgleich andererseits zur steigenden Einwohnerzahl.

### 2.2.4 Erläuterungen zur Entwicklung Transferertrag

Im Budget 2023 wurde der Beitrag von Gemeinden und Zweckverbänden mit CHF 140'000 zu tief angesetzt. Im Budget 2024 wird analog zur Rechnung 2022 mit CHF 480'000 gerechnet. Daraus resultiert der höhere Transferertrag im Vergleich zum Budget des Vorjahres.

### 2.2.5 Erläuterung zur Entwicklung Steuerertrag

Der Einfluss der Vorjahre auf die Rechnung 2022 wurde für das Budget 2024 etwas tiefer angesetzt, weshalb es im Vergleich dazu, zu um CHF 600'000 tieferen Steuereinnahmen kommt. Generell wurde die Steuerprognose des Bundes für die Entwicklung der Steuereinnahmen übernommen. Im Vergleich zum Budget 2023 zeigen sich die Steuereinnahmen um knapp CHF 800'000 höher.

## 2.3 Investitionen 2024 – 2028

Folgende Investitionen liegen den Berechnungen der Abschreibungen und Zinsen zugrunde:

INVESTITIONSRECHNUNG		Budget 2024	Finanzplan 2025	Finanzplan 2026	Finanzplan 2027	Finanzplan 2028
		CHF	CHF	CHF	CHF	CHF
Massnahmen Richtplan Verkehr	Steuerhaushalt	100'000	100'000			
Oberfeldweg Hofackerweg Verbindung	Steuerhaushalt	130'000				
Erschl. Stockacker Sängelenweg (Gewerbezone West)	Steuerhaushalt	700'000	700'000	700'000		
Brunnenweg Ängi-Lehn bis Reservoir Lehn / Höhenweg	Steuerhaushalt				100'000	400'000
Sanierung Deckergasse-Steingasse; 1. Etappe inkl. Sanierung Platz	Steuerhaushalt		200'000	135'000		
Räberhus Bühnenbeleuchtung / LED	Steuerhaushalt		75'000			
Turnhalle Oberdorf Projektstudie	Steuerhaushalt	80'000				
Zollwegli 10 - Singsaal, Sekretariat Gebäudesanierung	Steuerhaushalt			200'000	200'000	
Sanierung und Anbau SH Gehrengasse	Steuerhaushalt	6'000'000	3'000'000			
Neubau, Erweiterung + Sanierung Kindergarten Gehrengasse	Steuerhaushalt	100'000		1'000'000	900'000	
Sanierung Kirchgasse, Oberfeldweg, unterer Sängelenweg	Steuerhaushalt	50'000	200'000	250'000		
Sanierung Oberfeld West	Steuerhaushalt			50'000		
Sporthalle Lehnfluh: Umbau Warmwasser inkl. Anschluss Netz SH	Steuerhaushalt	245'000	245'000			
EDV-Erneuern Prim 2024	Steuerhaushalt	66'000				
Ersatz Netzwerk Switches Oberdorf	Steuerhaushalt	80'000				
Ausstattung Klassenzimmer 2024	Steuerhaushalt	50'000				
Ersatz Rüstwagen / Strassenrettung (wird durch Kanton mit ca. 50% subventioniert)	Steuerhaushalt	480'000				
Schulhaus Wydenstrasse Gruppenraum	Steuerhaushalt	100'000				
Ausstattung Klassenzimmer OS	Steuerhaushalt		50'000			
EDV-Erneuern Prim 2026	Steuerhaushalt			52'000		
Ausstattung Klassenzimmer letzte Klassen OS	Steuerhaushalt			50'000		
EDV-Erneuern Prim 2027	Steuerhaushalt				55'000	
EDV-Erneuern Sek 2027	Steuerhaushalt				24'000	
Kommunalfahrzeug Werkbetriebe	Steuerhaushalt	250'000				
Gemeindehaus Sanierung	Steuerhaushalt		150'000	150'000		
Räberhus-Parkplatz: Komplettsanierung	Steuerhaushalt			100'000		
Tanklöschfahrzeug klein	Steuerhaushalt				300'000	
Atemschutzfahrzeug (Ersatz)	Steuerhaushalt					260'000
<b>Total Nettoinvestitionen Steuerhaushalt</b>		<b>8'431'000</b>	<b>4'720'000</b>	<b>2'687'000</b>	<b>1'579'000</b>	<b>660'000</b>

<b>INVESTITIONSRECHNUNG</b>		<b>Budget 2024</b>	<b>Finanzplan 2025</b>	<b>Finanzplan 2026</b>	<b>Finanzplan 2027</b>	<b>Finanzplan 2028</b>
		CHF	CHF	CHF	CHF	CHF
Ersatz Steuerungen Wasserversorgung	Spezialfinanzierung	100'000	100'000			
Wasserzählerersatz	Spezialfinanzierung	100'000	100'000	100'000	100'000	
Anschluss ARA Falkenstein	Spezialfinanzierung	700'000	1'200'000	1'200'000	460'000	
Zulauf AVA Sanierung RA und PW	Spezialfinanzierung		500'000	400'000		
Sauberwasserleitung Grundacker-Lehnweg	Spezialfinanzierung	240'000				
HDA Hofdüngeranlagen	Spezialfinanzierung	75'000	75'000			
ZAF Anteil an Vorhaben Blockheizkraftwerk ARA	Spezialfinanzierung	140'000	135'000			
Sanierung Deckergasse-Steingasse; 1. Etappe	Spezialfinanzierung		320'000	125'000		
Genereller Wasserversorgungsplan (GWP)	Spezialfinanzierung		38'000			
Sanierung Oberfeld West	Spezialfinanzierung			350'000		
ZPA Zustandsaufnahmen priv. Abwasserleitungen	Spezialfinanzierung			200'000	300'000	300'000
Brunnenweg Ängi-Lehn bis Reservoir Lehn / Höhenweg	Spezialfinanzierung				450'000	550'000
Scharnageln - Autobahnanschluss	Spezialfinanzierung				350'000	400'000
trafostation Römergasse	Spezialfinanzierung				150'000	
Trafostation Banngasse	Spezialfinanzierung				150'000	
San. Und Erschliessung TS Lindenmatt	Spezialfinanzierung			400'000		
San. Und Erschliessung TS Martinsacker	Spezialfinanzierung				400'000	
Leitung Bärenweg-Hübelimatt	Spezialfinanzierung				200'000	
Reglement Wasserversorgung neu	Spezialfinanzierung				50'000	50'000
Reglement Abwasserentsorgung neu	Spezialfinanzierung				75'000	75'000
Leitung Gässli ASM SBB Steingasse	Spezialfinanzierung					400'000
Oberfeldweg Hofackerweg Verbindung	Spezialfinanzierung	330'000				
Erschl. Stockacker Sängelenweg (Gewerbezone West)	Spezialfinanzierung	400'000	450'000	450'000		
UW Niederbipp - Ersatz Rundsteueranlage	Spezialfinanzierung	100'000				
Zelgliweg - San. Verk. VK 46 Zelgliweg 36	Spezialfinanzierung	200'000				
Trafostation Galgenacker	Spezialfinanzierung	200'000				
Trafostationen; Mittelspannung Unifluroc MS-Anlagen	Spezialfinanzierung	90'000	60'000			
Trafostation Zelgliweg	Spezialfinanzierung			70'000		
San. Und Erschliessung TS Colasgrube	Spezialfinanzierung		400'000			
Energiestrategie Smartmeter EVN	Spezialfinanzierung	330'000	330'000	330'000	330'000	
PW Lehn bis Reservoir Lehn (WV und EVN)	Spezialfinanzierung	450'000				
Trafostation Arge Teil EVN	Spezialfinanzierung					100'000
Trafostation Aengi	Spezialfinanzierung					200'000
<b>Total Nettoinvestitionen Spezialfinanzierungen</b>		<b>3'455'000</b>	<b>3'708'000</b>	<b>3'625'000</b>	<b>3'015'000</b>	<b>2'075'000</b>

### 3 Ergebnis

#### 3.1 Allgemeine Übersicht

	<b>Budget 2024</b>	<b>Budget 2023</b>	<b>Jahres- rechnung 2022</b>
Jahresergebnis ER Gesamthaushalt (SG 90)	-580'805	-1'378'835	708'891.51
Jahresergebnis ER Allgemeiner Haushalt (SG 900)	0	0	2'348'088.78
Jahresergebnis gesetzliche Spezialfinanzierungen (SG 901)	-580'805	-1'378'835	-1'639'197.07
Steuerertrag natürliche Personen (SG 400)	10'029'500	9'210'100	10'057'163.75
Steuerertrag juristische Personen (SG 401)	2'075'200	2'235'100	2'345'882.60
Liegenschaftssteuer (SG 4021)	1'385'000	1'325'400	1'374'702.30
Nettoinvestitionen (SG 5 / 6)	11'886'000	5'863'100	3'622'916.75

Die Steueranlage von 1.65 Einheiten bei natürlichen und juristischen Personen, sowie die Liegenschaftssteuer von 1.3 ‰ des amtlichen Wertes dienen als Grundlage für den Steuerertrag.

## 3.2 Übersicht Gesamtergebnis Gemeinde

### 3.2.1 Erfolgsrechnung

Gesamthaushalt	Budget 2024	Budget 2023	Jahresrechnung 2022
30 Personalaufwand	4'244'073	4'326'950	3'523'373.33
31 Sach- und übriger Betriebsaufwand	11'381'296	12'560'990	7'652'032.53
33 Abschreibungen Verwaltungsvermögen	1'300'175	1'393'155	1'196'224.67
35 Einlagen in Fonds und Spezialfinanzierungen	1'080'000	1'075'220	1'108'471.63
36 Transferaufwand	12'237'293	11'476'900	11'874'361.30
37 Durchlaufende Beiträge	0	0	0.00
<b>Total betrieblicher Aufwand</b>	<b>30'242'837</b>	<b>30'833'215</b>	<b>25'354'463.46</b>
40 Fiskalertrag	14'044'700	13'267'800	14'647'679.35
41 Regalien und Konzessionen	0	8'600	9'710.92
42 Entgelte	12'309'580	12'721'500	8'063'015.90
43 Verschiedene Erträge	0	0	674'267.28
45 Entnahmen aus Fonds und Spezialfinanzierungen	340'496	341'080	312'731.10
46 Transferertrag	3'230'084	3'062'550	2'963'109.02
47 Durchlaufende Beiträge	0	0	0.00
<b>Total betrieblicher Ertrag</b>	<b>29'924'860</b>	<b>29'401'530</b>	<b>26'670'513.57</b>
<b>Ergebnis aus betrieblicher Tätigkeit</b>	<b>-317'977</b>	<b>-1'431'685</b>	<b>1'316'050.11</b>
34 Finanzaufwand	329'000	217'700	202'031.14
44 Finanzertrag	268'820	267'920	323'840.75
<b>Ergebnis aus Finanzierung</b>	<b>-60'180</b>	<b>50'220</b>	<b>121'809.61</b>
<b>Operatives Ergebnis</b>	<b>-378'157</b>	<b>-1'381'465</b>	<b>1'437'859.72</b>
38 Ausserordentlicher Aufwand	205'278	0	796'734.02
48 Ausserordentlicher Ertrag	2'630	2'630	67'765.81
<b>Ausserordentliches Ergebnis</b>	<b>-202'648</b>	<b>2'630</b>	<b>-728'968.21</b>
<b>Jahresergebnis Erfolgsrechnung</b> Ertragsüberschuss (+), Aufwandüberschuss (-)	<b>-580'805</b>	<b>-1'378'835</b>	<b>708'891.51</b>

## 3.2.2 Investitionsrechnung

Sachgruppengliederung		Budget 2024		Budget 2023		Jahresrechnung 2022	
		Ausgaben	Einnahmen	Ausgaben	Einnahmen	Ausgaben	Einnahmen
<b>5</b>	<b>Investitionsausgaben</b>	<b>11'886'000</b>		<b>6'360'900</b>		<b>3'995'118.25</b>	<b>97'052.50</b>
50	Sachanlagen	11'640'000		5'912'000		2'889'553.10	97'052.50
51	Investitionen auf Rechnung Dritter						
56	Eigene Investitionsbeiträge						
51	Investitionen auf Rechnung Dritter						
52	Immaterielle Anlagen	246'000		200'000		156'316.15	
54	Darlehen						
55	Beteiligungen und Grundkapitalien					674'100.00	
56	Eigene Investitionsbeiträge						
57	Durchlaufende Investitionsbeiträge						
59	Übertrag an Bilanz			248'900		275'149.00	
<b>6</b>	<b>Investitionseinnahmen</b>		<b>11'886'000</b>		<b>6'360'900</b>		<b>3'898'065.75</b>
60	Übertragung Sachanlagen ins Finanzverm.						
61	Rückerstattungen						
62	Abgang immaterielle Anlagen						
63	Investitionsbeiträge für eigene Rechnung						28'652.00
64	Rückzahlung von Darlehen				248'900		246'497.00
65	Übertragung von Beteiligungen						
66	Rückzahlung eigener Investitionsbeiträge						
67	Durchlaufende Investitionsbeiträge						
69	Übertrag an Bilanz		11'886'000		6'112'000		3'622'916.75
	<b>Total Ausgaben / Einnahmen</b>	<b>11'886'000</b>	<b>11'886'000</b>	<b>6'360'900</b>	<b>6'360'900</b>	<b>3'995'118.25</b>	<b>3'995'118.25</b>
	<b>Einnahmenüberschuss</b>						
	<b>Ausgabenüberschuss</b>						
	<b>Total</b>	<b>11'886'000</b>	<b>11'886'000</b>	<b>6'360'900</b>	<b>6'360'900</b>	<b>3'995'118.25</b>	<b>3'995'118.25</b>

## 3.2.3 Finanzierungsergebnis

		Budget 2024	Budget 2023	Jahresrechnung 2022
Ergebnis Gesamthaushalt	90	-580'805	-1'378'835	708'891.51
Abschreibung Verwaltungsvermögen	33 +	1'300'175	1'393'155	1'196'224.67
Einlagen in Fonds und Spezialfinanzierungen	35 +	1'080'000	1'075'220	1'108'471.63
Entnahmen aus Fonds und Spezialfinanzierungen	45 -	340'496	341'080	312'731.10
Wertberichtigungen Darlehen Verwaltungsvermögen	364 +	0	0	0.00
Wertberichtigungen Beteiligungen Verwaltungsvermögen	365 +	0	0	0.00
Abschreibungen Investitionsbeiträge	366 +	0	0	0.00
Zusätzliche Abschreibungen	383 +	0	0	0.00
Einlagen in das Eigenkapital	389 +	205'278	0	796'734.02
Entnahmen aus dem Eigenkapital	489 -	2'630	2'630	67'765.81
<b>Selbstfinanzierung</b>		<b>1'661'522</b>	<b>745'830</b>	<b>3'429'824.92</b>
<b>Nettoinvestitionen</b>				
Investitionsausgaben		11'886'000	6'112'000	3'622'916.75
Investitionseinnahmen		0	248'900	275'149.00
<b>Nettoinvestitionen</b>		<b>-11'886'000</b>	<b>-5'863'100</b>	<b>-3'347'767.75</b>



## 3.3 Ergebnis allgemeiner Haushalt

Allgemeiner Haushalt	Budget 2024	Budget 2023	Jahresrechnung 2022
30 Personalaufwand	4'078'273	4'161'190	3'366'432.07
31 Sach- und übriger Betriebsaufwand	3'327'636	3'087'620	2'781'945.09
33 Abschreibungen Verwaltungsvermögen	791'240	872'270	733'789.68
35 Einlagen in Fonds und Spezialfinanzierungen	0	0	0.00
36 Transferaufwand	9'834'783	9'237'050	9'380'025.50
37 Durchlaufende Beiträge	0	0	0.00
<b>Total betrieblicher Aufwand</b>	<b>18'031'932</b>	<b>17'358'130</b>	<b>16'262'192.34</b>
40 Fiskalertrag	14'044'700	13'267'800	14'647'679.35
41 Regalien und Konzessionen	0	8'600	9'710.92
42 Entgelte	959'480	954'100	921'565.70
43 Verschiedene Erträge	0	0	674'100.00
45 Entnahmen aus Fonds und Spezialfinanzierungen	60'496	12'230	33'973.20
46 Transferertrag	3'230'084	3'062'550	2'930'109.02
47 Durchlaufende Beiträge	0	0	0.00
<b>Total betrieblicher Ertrag</b>	<b>18'294'760</b>	<b>17'305'280</b>	<b>19'217'138.19</b>
<b>Ergebnis aus betrieblicher Tätigkeit</b>	<b>262'828</b>	<b>-52'850</b>	<b>2'954'945.85</b>
34 Finanzaufwand	329'000	217'700	201'729.61
44 Finanzertrag	268'820	267'920	323'840.75
<b>Ergebnis aus Finanzierung</b>	<b>-60'180</b>	<b>50'220</b>	<b>122'111.14</b>
<b>Operatives Ergebnis</b>	<b>202'648</b>	<b>-2'630</b>	<b>3'077'056.99</b>
38 Ausserordentlicher Aufwand	205'278	0	796'734.02
48 Ausserordentlicher Ertrag	2'630	2'630	67'765.81
<b>Ausserordentliches Ergebnis</b>	<b>-202'648</b>	<b>2'630</b>	<b>-728'968.21</b>
<b>Jahresergebnis Erfolgsrechnung</b> Ertragsüberschuss (+), Aufwandüberschuss (-)	<b>0</b>	<b>0</b>	<b>2'348'088.78</b>

## 3.4 Ergebnis Spezialfinanzierung Wasser

Wasserversorgung	Budget 2024	Budget 2023	Jahresrechnung 2022
30 Personalaufwand	125'700	123'860	118'368.42
31 Sach- und übriger Betriebsaufwand	243'010	242'560	220'865.89
33 Abschreibungen Verwaltungsvermögen	130'200	143'050	125'233.40
35 Einlagen in Fonds und Spezialfinanzierungen	520'000	515'120	456'760.63
36 Transferaufwand	1'073'510	1'017'450	1'041'005.00
37 Durchlaufende Beiträge	0	0	0.00
<b>Total betrieblicher Aufwand</b>	<b>2'092'420</b>	<b>2'042'040</b>	<b>1'962'233.34</b>
40 Fiskalertrag	0	0	0.00
41 Regalien und Konzessionen	0	0	0.00
42 Entgelte	1'603'200	1'803'700	1'638'398.36
43 Verschiedene Erträge	0	0	0.00
45 Entnahmen aus Fonds und Spezialfinanzierungen	180'000	196'900	181'347.15
46 Transferertrag	0	0	33'000.00
47 Durchlaufende Beiträge	0	0	0.00
<b>Total betrieblicher Ertrag</b>	<b>1'783'200</b>	<b>2'000'600</b>	<b>1'852'745.51</b>
<b>Ergebnis aus betrieblicher Tätigkeit</b>	<b>-309'220</b>	<b>-41'440</b>	<b>-109'487.83</b>
34 Finanzaufwand	0	0	0.00
44 Finanzertrag	0	0	0.00
<b>Ergebnis aus Finanzierung</b>	<b>0</b>	<b>0</b>	<b>0.00</b>
<b>Operatives Ergebnis</b>	<b>-309'220</b>	<b>-41'440</b>	<b>-109'487.83</b>
38 Ausserordentlicher Aufwand	0	0	0.00
48 Ausserordentlicher Ertrag	0	0	0.00
<b>Ausserordentliches Ergebnis</b>	<b>0</b>	<b>0</b>	<b>0.00</b>
<b>Jahresergebnis Erfolgsrechnung</b> Ertragsüberschuss (+), Aufwandüberschuss (-)	<b>-309'220</b>	<b>-41'440</b>	<b>-109'487.83</b>

## 3.5 Ergebnis Spezialfinanzierung Abwasser

Abwasserentsorgung	Budget 2024	Budget 2023	Jahresrechnung 2022
30 Personalaufwand	500	1'000	0.00
31 Sach- und übriger Betriebsaufwand	94'900	136'200	105'096.66
33 Abschreibungen Verwaltungsvermögen	112'700	111'950	76'781.90
35 Einlagen in Fonds und Spezialfinanzierungen	560'000	560'100	651'711.00
36 Transferaufwand	816'900	739'300	721'012.15
37 Durchlaufende Beiträge	0	0	0.00
<b>Total betrieblicher Aufwand</b>	<b>1'585'000</b>	<b>1'548'550</b>	<b>1'554'601.71</b>
40 Fiskalertrag	0	0	0.00
41 Regalien und Konzessionen	0	0	0.00
42 Entgelte	901'000	1'001'100	1'025'047.83
43 Verschiedene Erträge	0	0	0.00
45 Entnahmen aus Fonds und Spezialfinanzierungen	100'000	131'950	97'410.75
46 Transferertrag	0	0	0.00
47 Durchlaufende Beiträge	0	0	0.00
<b>Total betrieblicher Ertrag</b>	<b>1'001'000</b>	<b>1'133'050</b>	<b>1'122'458.58</b>
<b>Ergebnis aus betrieblicher Tätigkeit</b>	<b>-584'000</b>	<b>-415'500</b>	<b>-432'143.13</b>
34 Finanzaufwand	0	0	0.00
44 Finanzertrag	0	0	0.00
<b>Ergebnis aus Finanzierung</b>	<b>0</b>	<b>0</b>	<b>0.00</b>
<b>Operatives Ergebnis</b>	<b>-584'000</b>	<b>-415'500</b>	<b>-432'143.13</b>
38 Ausserordentlicher Aufwand	0	0	0.00
48 Ausserordentlicher Ertrag	0	0	0.00
<b>Ausserordentliches Ergebnis</b>	<b>0</b>	<b>0</b>	<b>0.00</b>
<b>Jahresergebnis Erfolgsrechnung</b> Ertragsüberschuss (+), Aufwandüberschuss (-)	<b>-584'000</b>	<b>-415'500</b>	<b>-432'143.13</b>

## 3.6 Ergebnis Spezialfinanzierung Abfall

Abfall	Budget 2024	Budget 2023	Jahresrechnung 2022
30 Personalaufwand	0	0	4'547.71
31 Sach- und übriger Betriebsaufwand	259'500	245'000	235'740.18
33 Abschreibungen Verwaltungsvermögen	19'510	19'360	19'320.40
35 Einlagen in Fonds und Spezialfinanzierungen	0	0	0.00
36 Transferaufwand	123'000	102'500	151'718.65
37 Durchlaufende Beiträge	0	0	0.00
<b>Total betrieblicher Aufwand</b>	<b>402'010</b>	<b>366'860</b>	<b>411'326.94</b>
40 Fiskalertrag	0	0	0.00
41 Regalien und Konzessionen	0	0	0.00
42 Entgelte	394'900	393'400	386'670.84
43 Verschiedene Erträge	0	0	0.00
45 Entnahmen aus Fonds und Spezialfinanzierungen	0	0	0.00
46 Transferertrag	0	0	0.00
47 Durchlaufende Beiträge	0	0	0.00
<b>Total betrieblicher Ertrag</b>	<b>394'900</b>	<b>393'400</b>	<b>386'670.84</b>
<b>Ergebnis aus betrieblicher Tätigkeit</b>	<b>-7'110</b>	<b>26'540</b>	<b>-24'656.10</b>
34 Finanzaufwand	0	0	0.00
44 Finanzertrag	0	0	0.00
<b>Ergebnis aus Finanzierung</b>	<b>0</b>	<b>0</b>	<b>0.00</b>
<b>Operatives Ergebnis</b>	<b>-7'110</b>	<b>26'540</b>	<b>-24'656.10</b>
38 Ausserordentlicher Aufwand	0	0	0.00
48 Ausserordentlicher Ertrag	0	0	0.00
<b>Ausserordentliches Ergebnis</b>	<b>0</b>	<b>0</b>	<b>0.00</b>
<b>Jahresergebnis Erfolgsrechnung</b> Ertragsüberschuss (+), Aufwandüberschuss (-)	<b>-7'110</b>	<b>26'540</b>	<b>-24'656.10</b>

## 3.7 Ergebnis Spezialfinanzierung Strom

Elektrizitätsnetz	Budget 2024	Budget 2023	Jahresrechnung 2022
30 Personalaufwand	39'600	40'900	34'025.13
31 Sach- und übriger Betriebsaufwand	7'456'250	8'849'610	4'308'384.71
33 Abschreibungen Verwaltungsvermögen	246'525	246'525	241'099.29
35 Einlagen in Fonds und Spezialfinanzierungen	0	0	0.00
36 Transferaufwand	389'100	380'600	580'600.00
37 Durchlaufende Beiträge	0	0	0.00
<b>Total betrieblicher Aufwand</b>	<b>8'131'475</b>	<b>9'517'635</b>	<b>5'164'109.13</b>
40 Fiskalertrag	0	0	0.00
41 Regalien und Konzessionen	0	0	0.00
42 Entgelte	8'451'000	8'569'200	4'091'333.17
43 Verschiedene Erträge	0	0	167.28
45 Entnahmen aus Fonds und Spezialfinanzierungen	0	0	0.00
46 Transferertrag	0	0	0.00
47 Durchlaufende Beiträge	0	0	0.00
<b>Total betrieblicher Ertrag</b>	<b>8'451'000</b>	<b>8'569'200</b>	<b>4'091'500.45</b>
<b>Ergebnis aus betrieblicher Tätigkeit</b>	<b>319'525</b>	<b>-948'435</b>	<b>-1'072'608.68</b>
34 Finanzaufwand	0	0	301.53
44 Finanzertrag	0	0	0.00
<b>Ergebnis aus Finanzierung</b>	<b>0</b>	<b>0</b>	<b>-301.53</b>
<b>Operatives Ergebnis</b>	<b>319'525</b>	<b>-948'435</b>	<b>-1'072'910.21</b>
38 Ausserordentlicher Aufwand	0	0	0.00
48 Ausserordentlicher Ertrag	0	0	0.00
<b>Ausserordentliches Ergebnis</b>	<b>0</b>	<b>0</b>	<b>0.00</b>
<b>Jahresergebnis Erfolgsrechnung</b> Ertragsüberschuss (+), Aufwandüberschuss (-)	<b>319'525</b>	<b>-948'435</b>	<b>-1'072'910.21</b>

## 4 Erfolgsrechnung

### 4.1 Zusammenzug Gliederung nach Sachgruppen Erfolgsrechnung

Sachgruppengliederung		Budget 2024		Budget 2023		Jahresrechnung 2022	
		Aufwand	Ertrag	Aufwand	Ertrag	Aufwand	Ertrag
<b>3</b>	<b>Aufwand</b>	<b>31'510'560</b>		<b>31'742'970</b>		<b>27'089'331.87</b>	<b>49'128.25</b>
30	Personalaufwand	4'244'073		4'326'950		3'546'885.53	23'512.20
31	Sach- und übriger Betriebsaufwand	11'381'296		12'560'990		7'677'522.43	25'489.90
33	Abschreibungen Verwaltungsvermögen	1'300'175		1'393'155		1'196'224.67	
34	Finanzaufwand	329'000		217'700		202'031.14	
35	Einlagen in Fonds und Spezialfinanzierungen	1'080'000		1'075'220		1'108'471.63	
36	Transferaufwand	12'237'293		11'476'900		11'874'487.45	126.15
38	Ausserordentlicher Aufwand	205'278				796'734.02	
39	Interne Verrechnungen	733'445		692'055		686'975.00	
<b>4</b>	<b>Ertrag</b>		<b>30'929'755</b>		<b>30'364'135</b>	<b>432'655.85</b>	<b>28'181'750.98</b>
40	Fiskalertrag		14'044'700		13'267'800	432'635.85	15'080'315.20
41	Regalien und Konzessionen				8'600		9'710.92
42	Entgelte		12'309'580		12'721'500	20.00	8'063'035.90
43	Verschiedene Erträge						674'267.28
44	Finanzertrag		268'820		267'920		323'840.75
45	Entnahmen aus Fonds und Spezialfin.		340'496		341'080		312'731.10
46	Transferertrag		3'230'084		3'062'550		2'963'109.02
48	Ausserordentlicher Ertrag		2'630		2'630		67'765.81
49	Interne Verrechnungen		733'445		692'055		686'975.00
<b>9</b>	<b>Abschlusskonten</b>	<b>319'525</b>	<b>900'330</b>	<b>26'540</b>	<b>1'405'375</b>	<b>2'348'088.78</b>	<b>1'639'197.27</b>
90	Abschluss Erfolgsrechnung	319'525	900'330	26'540	1'405'375	2'348'088.78	1'639'197.27
<b>Total Aufwand / Ertrag</b>		<b>31'830'085</b>	<b>31'830'085</b>	<b>31'769'510</b>	<b>31'769'510</b>	<b>29'870'076.50</b>	<b>29'870'076.50</b>
<b>Ertragsüberschuss</b>							
<b>Aufwandüberschuss</b>							
<b>Total</b>		<b>31'830'085</b>	<b>31'830'085</b>	<b>31'769'510</b>	<b>31'769'510</b>	<b>29'870'076.50</b>	<b>29'870'076.50</b>

## 4.2 Zusammenzug Erfolgsrechnung nach funktionaler Gliederung

Einzelkonten nach Funktionen		Budget 2024		Budget 2023		Jahresrechnung 2022	
		Aufwand	Ertrag	Aufwand	Ertrag	Aufwand	Ertrag
<b>0</b>	<b>Allgemeine Verwaltung</b>	<b>2'381'163</b>	<b>1'109'566</b>	<b>2'434'480</b>	<b>1'055'680</b>	<b>2'237'786.19</b>	<b>1'075'346.50</b>
	Nettoaufwand		1'271'597		1'378'800		1'162'439.69
<b>1</b>	<b>Öff. Ordnung und Sicherheit, Verteidigung</b>	<b>1'176'850</b>	<b>786'990</b>	<b>968'910</b>	<b>760'730</b>	<b>1'011'120.96</b>	<b>755'284.30</b>
	Nettoaufwand		389'860		208'180		255'836.66
<b>2</b>	<b>Bildung</b>	<b>5'928'496</b>	<b>1'381'525</b>	<b>5'645'060</b>	<b>1'094'075</b>	<b>5'511'847.06</b>	<b>1'317'650.36</b>
	Nettoaufwand		4'546'971		4'550'985		4'194'196.70
<b>3</b>	<b>Kultur, Sport und Freizeit, Kirche</b>	<b>541'465</b>	<b>7'000</b>	<b>461'925</b>	<b>13'000</b>	<b>419'152.62</b>	<b>685'851.50</b>
	Nettoertrag / Aufwand		534'465		448'925		266'698.88
<b>4</b>	<b>Gesundheit</b>	<b>42'900</b>	<b>0</b>	<b>42'700</b>	<b>0</b>	<b>39'098.13</b>	<b>0.00</b>
	Nettoaufwand		42'900		42'700		39'098.13
<b>5</b>	<b>Soziale Sicherheit</b>	<b>5'297'350</b>	<b>376'800</b>	<b>5'216'080</b>	<b>416'300</b>	<b>4'910'182.27</b>	<b>381'005.61</b>
	Nettoaufwand		4'920'550		4'799'780		4'529'176.66
<b>6</b>	<b>Verkehr und Nachrichtenübermittlung</b>	<b>1'763'703</b>	<b>239'224</b>	<b>1'773'450</b>	<b>211'300</b>	<b>1'460'157.01</b>	<b>212'020.25</b>
	Nettoaufwand		1'524'479		1'562'150		1'248'136.76
<b>7</b>	<b>Umweltschutz und Raumordnung</b>	<b>4'506'180</b>	<b>4'105'430</b>	<b>4'266'250</b>	<b>4'017'990</b>	<b>4'156'998.74</b>	<b>3'941'721.99</b>
	Nettoaufwand		400'750		248'260		215'276.75
<b>8</b>	<b>Volkswirtschaft</b>	<b>8'476'800</b>	<b>8'751'000</b>	<b>9'543'905</b>	<b>9'826'235</b>	<b>5'192'145.45</b>	<b>5'677'511.48</b>
	Nettoertrag		274'200		282'330		485'366.03
<b>9</b>	<b>Finanzen und Steuern</b>	<b>1'715'178</b>	<b>15'072'550</b>	<b>1'416'750</b>	<b>14'374'200</b>	<b>4'931'588.07</b>	<b>15'823'684.51</b>
	Nettoertrag		13'357'372		12'957'450		10'892'096.44
	<b>Total Aufwand / Ertrag</b>	<b>31'830'085</b>	<b>31'830'085</b>	<b>31'769'510</b>	<b>31'769'510</b>	<b>29'870'076.50</b>	<b>29'870'076.50</b>
	<b>Ertragsüberschuss</b>						
	<b>Aufwandüberschuss</b>						
	<b>Total</b>	<b>31'830'085</b>	<b>31'830'085</b>	<b>31'769'510</b>	<b>31'769'510</b>	<b>29'870'076.50</b>	<b>29'870'076.50</b>

## 5 Investitionsrechnung

### 5.1 Zusammenzug Investitionsrechnung nach funktionaler Gliederung

Funktionale Gliederung		Budget 2024		Budget 2023		Jahresrechnung 2022	
		Ausgaben	Einnahmen	Ausgaben	Einnahmen	Ausgaben	Einnahmen
0	Allgemeine Verwaltung	0	0	0	0	0.00	0.00
1	Öff. Ordnung und Sicherheit, Verteidigung	480'000	0	0	0	0.00	0.00
2	Bildung	6'721'000	0	2'070'000	0	316'931.48	0.00
3	Kultur, Sport und Freizeit, Kirche	0	0	127'000	6'600	674'100.00	6'600.00
6	Verkehr und Nachrichtenübermittlung	1'230'000	0	660'000	0	535'547.47	0.00
7	Umweltschutz und Raumordnung	2'070'000	0	2'155'000	242'300	1'153'516.65	268'549.00
8	Volkswirtschaft	1'385'000	0	1'100'000	0	1'039'873.65	97'052.50
9	Finanzen und Steuern	0	11'886'000	248'900	6'112'000	275'149.00	3'622'916.75
<b>Total Ausgaben / Einnahmen</b>		<b>11'886'000</b>	<b>11'886'000</b>	<b>6'360'900</b>	<b>6'360'900</b>	<b>3'995'118.25</b>	<b>3'995'118.25</b>
<b>Einnahmenüberschuss</b>							
<b>Ausgabenüberschuss</b>							
<b>Total</b>		<b>11'886'000</b>	<b>11'886'000</b>	<b>6'360'900</b>	<b>6'360'900</b>	<b>3'995'118.25</b>	<b>3'995'118.25</b>



## 6 Eigenkapitalnachweis

### 6.1 Auswertungen

in Tausend CHF, Summenabweichungen möglich

Eigenkapital per 01.01.2023			Veränderungsnachweis aus Budget 2023			Veränderungsnachweis aus Budget 2024			Eigenkapital per 31.12.2024		
		CHF			CHF			CHF			CHF
29	Eigenkapital	23'260		Veränderung	-643		Zunahme	364	29	Eigenkapital	22'981
290	Verpflichtungen (+) bzw. Vorschüsse (-) gegenüber Spezialfinanzierungen	7'882		Veränderung	-1'387		Veränderung	-636	290	Verpflichtungen (+) bzw. Vorschüsse (-) gegenüber Spezialfinanzierungen	5'859
29000	SF Feuerwehr (einseitig)	224	4510.00	Veränderung	-8	4510.00	Veränderung	-56	29000	SF Feuerwehr (einseitig)	160
29001	SF Wasserversorgung	667	9011.00	Veränderung	-41	9011.00	Veränderung	-309	29001	SF Wasserversorgung	317
29002	SF Abwasserentsorgung	2'191	9011.00	Veränderung	-416	9011.00	Veränderung	-584	29002	SF Abwasserentsorgung	1'192
29003	SF Abfall	158	9011.00	Veränderung	27	9010.00	Veränderung	-7	29003	SF Abfall	178
29004	SF Elektrizität	4'642	9011.00	Veränderung	-948	9010.00	Veränderung	320	29004	SF Elektrizität	4'014
292	Rücklagen der Globalbudgetbereiche	0			0			0	292	Rücklagen der Globalbudgetbereiche	0
293	Vorfinanzierungen	8'184			746			800	293	Vorfinanzierungen	9'730
29300	Allgemeiner Haushalt	0							29300	Allgemeiner Haushalt	0
29301	Wasserversorgung Werterhalt	1'177	35/45	Veränderung	318	35/45	Veränderung	340	29301	Wasserversorgung Werterhalt	1'835
29302	Abwasserentsorgung Werterhalt	7'007	35/45	Veränderung	428	35/45	Veränderung	460	29302	Abwasserentsorgung Werterhalt	7'895
294	Reserven	1'813			0			205	294	Reserven	2'018
29400	Zusätzliche Abschreibungen	1'813			0	3894		205	29400	Zusätzliche Abschreibungen	2'018
296	Neubewertungsreserve Finanzvermögen	87			-3			-5	296	Neubewertungsreserve Finanzvermögen	79
29600	Neubewertungsreserve FV	8	4896	Veränderung	-3	4896	Veränderung	-5	29600	Neubewertungsreserve FV	0
29601	Schwankungsreserve	79	3896	Veränderung	0	3896	Veränderung	0	29601	Schwankungsreserve	79
298	Übriges Eigenkapital	0							298	Übriges Eigenkapital	0
299	Bilanzüberschuss/-Fehlbetrag	5'295	2990	Jahresergebnis Überschuss (+) Defizit (-)	0	2990	Jahresergebnis Überschuss (+) Defizit (-)	0	299	Bilanzüberschuss/-Fehlbetrag	5'295

Der Eigenkapitalnachweis zeigt die Ursachen der Veränderung des Eigenkapitals.

## 6.2 Kommentare zu den Auswertungen

### 6.2.1 Spezialfinanzierungen im Eigenkapital (SG 290)

#### **SF Feuerwehr (einseitig)**

Der vorgesehene Aufwandüberschuss von CHF 56'496 lässt das Eigenkapital im Budget 2024 sinken. Es verbleiben aber immer noch CHF 160'000.--.

#### **SF Wasserversorgung**

Der erwartete Aufwandüberschuss 2024 von CHF knapp 309'000.— dient dem weiteren planmässigen Abbau des Rechnungsausgleichs. Der Bestand Rechnungsausgleich fällt demnach 2024 auf CHF 317'000. Das Konto Werterhalt steigt voraussichtlich auf ca. CHF 1.8 Mio.

#### **SF Abwasserentsorgung**

In der Abwasserentsorgung ist ein Aufwandüberschuss von CHF 584'000.— vorgesehen. Der Bestand Rechnungsausgleich sinkt daher planmässig Ende 2024 auf knapp CHF 1.2 Mio. Das Konto Werterhalt steigt gemäss Budget auf circa CHF 7.9 Mio.

#### **SF Abfall**

Die Spezialfinanzierung «Abfall» budgetiert für 2024 einen kleinen Aufwandüberschuss von CHF 7'110. —, womit der Rechnungsausgleich Ende 2024 auf voraussichtlich CHF 178'000.— zu stehen kommt.

#### **SF Elektrizität**

Der Strompreis wurde für das Budgetjahr 2024 um 4.4 Rappen pro Kilowattstunde reduziert. Der Betriebsbeitrag an die Gemeinde wurde vom Gemeinderat an der Sitzung vom 6. November 2023 auf CHF 300'000 festgelegt. Dank des Ertragsüberschusses von knapp CHF 319'000.— steigt der Bestand Rechnungsausgleich 2024 planmässig auf CHF 4 Mio.

### 6.2.2 Rücklagen der Globalbudgetbereiche (SG 292)

Es bestehen keine entsprechenden Rücklagen

### 6.2.3 Vorfinanzierungen (SG 293)

#### **SF Wasserversorgung**

Die Spezialfinanzierung Werterhalt Wasserversorgung wird jährlich mit den vorgeschriebenen 60% des Wiederbeschaffungswertes der Gemeindeanlagen geäufnet. Vom jeweiligen Bestand werden die jährlichen linearen Abschreibungen gemäss Nutzungsdauer der getätigten Investitionen sowie die regelmässigen Unterhaltskosten entnommen. Ende 2024 beträgt die Vorfinanzierung voraussichtlich rund CHF 1.8 Mio., was in etwa 6.4 % des gesamten Wiederbeschaffungswertes entspricht.

#### **SF Werterhalt Abwasserentsorgung**

Die Spezialfinanzierung Werterhalt Abwasserentsorgung wird jährlich mit den vorgeschriebenen 60% des Wiederbeschaffungswertes der Gemeindeanlagen geäufnet. Davon entnommen werden die linearen Abschreibungen gemäss Nutzungsdauer der getätigten Investitionen plus kleinere

---

werterhaltende Unterhaltsarbeiten, welche direkt der Erfolgsrechnung belastet werden. Ende 2024 beträgt die Vorfinanzierung rund CHF 7.9 Mio., was in etwa 16.8 % des gesamten Wiederbeschaffungswertes entspricht.

#### 6.2.4 Reserven (zusätzliche Abschreibungen, SG 294)

Der geplante Ertragsüberschuss im Budget 2024 in der Höhe von CHF 205'278.— fließt in Form einer zusätzlichen Abschreibung der finanzpolitischen Reserve zu. Die Reserve weist somit Ende 2024 rund CHF 2 Mio. aus.

#### 6.2.5 Neubewertungsreserve Finanzvermögen (SG 296)

Allfällige Verluste des Finanzvermögens können der Neubewertungsreserve Finanzvermögen entnommen werden. Per 01.01.2021 wurden die Übergangsbestimmungen der Gemeindeverordnung des Kantons Bern wirksam. Vom Bestand der Neubewertungsreserve wurden 10% der bilanzierten Finanzanlagen und 5% der bilanzierten Sachanlagen Finanzvermögen in die Schwankungsreserve eingelegt. Der Bestand der Schwankungsreserve bleibt erhalten. Der Restbestand der Neubewertungsreserve wird ab 2021 linear während 5 Jahren erfolgswirksam aufgelöst. Diese jährliche Auflösung zu Gunsten der Erfolgsrechnung beträgt CHF 2'628.65.

#### 6.2.6 Bilanzüberschuss (SG 299)

Der Bilanzüberschuss/-Fehlbetrag bildet sich durch die kumulierten Ergebnisse aus den Vorjahren, d.h. aus den Gewinnen bzw. Defiziten der Erfolgsrechnung aus dem steuerfinanzierten Haushalt. Ende 2023 betrug der Bestand knapp CHF 5.3 Mio. Dieser Bestand verändert sich voraussichtlich nicht, da die beiden Budgets 2023 und 2024 ausgeglichen abschliessen.

## 7 Antrag des Gemeinderates

- a) Genehmigung Steueranlage 2024 für die Gemeindesteuern für natürliche Personen von **1.65 Einheiten**,
- b) Genehmigung Steueranlage 2024 für die Gemeindesteuern für juristische Personen von **1.65 Einheiten**,
- c) Genehmigung Steueranlage 2024 für die Liegenschaftssteuern von **1.3 Promille des amtlichen Wertes**
- d) Genehmigung Budget 2024 bestehend aus (alle Angaben in CHF):

		<b>Aufwand</b>		<b>Ertrag</b>
<b>Gesamthaushalt</b>	CHF	30'777'115	CHF	30'196'310
<b>Aufwandüberschuss</b>		<b>-580'805</b>		
<b>Allgemeiner Haushalt</b>	CHF	18'566'210	CHF	18'566'210
Ertragsüberschuss		0		
<b>Wasserversorgung</b>	CHF	2'092'420	CHF	1'783'200
<b>Aufwandüberschuss</b>		<b>-309'220</b>		
<b>Abwasserentsorgung</b>	CHF	1'585'000	CHF	1'001'000
<b>Aufwandüberschuss</b>		<b>-584'000</b>		
<b>Abfall</b>	CHF	402'010	CHF	394'900
<b>Aufwandüberschuss</b>		<b>-7'110</b>		
<b>Strom</b>	CHF	8'131'475	CHF	8'451'000
Ertragsüberschuss		+319'525		

Der Gemeindeversammlung wird beantragt, das Budget 2024 zu genehmigen.

Gemeinderat Niederbipp

Abteilung Finanzen

Sibylle Schönmann  
Gemeindepräsidentin

Thomas Reber  
Geschäftsleiter

Delfin Carballo  
Leiter Finanz

Niederbipp, 7.November 2023

## 8 Genehmigung Budget

Das beschlussfassende Organ der Einwohnergemeinde Niederbipp hat das Budget 2024 am 11. Dezember 2023 gemäss dem vorstehenden Antrag des Gemeinderates vom 6. November 2023 genehmigt.

Einwohnergemeinde Niederbipp

Sibylle Schönmann  
Gemeindepräsidentin

Thomas Reber  
Geschäftsleiter

Niederbipp, 12. Dezember 2023

## Erfolgsrechnung

Sachgruppengliederung		Budget 2024		Budget 2023		Jahresrechnung 2022	
		Aufwand	Ertrag	Aufwand	Ertrag	Aufwand	Ertrag
<b>3</b>	<b>Aufwand</b>	<b>31'510'560</b>		<b>31'742'970</b>		<b>27'089'331.87</b>	<b>49'128.25</b>
<b>30</b>	<b>Personalaufwand</b>	<b>4'244'073</b>		<b>4'326'950</b>		<b>3'546'885.53</b>	<b>23'512.20</b>
<b>300</b>	<b>Behörden und Kommissionen</b>	<b>146'800</b>		<b>165'300</b>		<b>145'022.50</b>	
3000	Löhne, Sitzungsgelder an Komm.	70'000		75'000		68'665.00	
3001	Vergütungen an Behörden und Kommissionen	76'800		90'300		76'357.50	
<b>301</b>	<b>Löhne Verwaltungs- und Betriebspersonal</b>	<b>3'425'700</b>		<b>3'444'850</b>		<b>2'844'683.61</b>	<b>23'512.20</b>
3010	Löhne des Verwaltungs- und Betriebspersonals	3'425'700		3'444'850		2'844'683.61	23'512.20
<b>302</b>	<b>Löhne der Lehrpersonen</b>						
3020	Löhne der Lehrpersonen						
<b>303</b>	<b>Temporäre Arbeitskräfte</b>						
3030	Temporäre Arbeitskräfte						
<b>304</b>	<b>Zulagen</b>	<b>30'000</b>		<b>26'120</b>		<b>26'822.30</b>	
3040	Gemeindeeigene Kinder-, Ausbildungszulagen	30'000		26'120		26'822.30	
3049	Übrige Zulagen						
<b>305</b>	<b>Arbeitgeberbeiträge</b>	<b>552'463</b>		<b>581'080</b>		<b>448'542.45</b>	
3050	AG-Beiträge AHV, IV, EO, ALV, Verw.kosten	209'393		227'300		176'503.40	
3052	AG-Beiträge an Pensionskasse	231'500		237'500		186'578.80	
3053	AG-Beiträge an Unfallversicherungen	49'220		48'870		38'241.90	
3054	AG-Beiträge an Familienausgleichskasse	51'800		56'990		41'035.15	
3055	AG-Beiträge an Krankentaggeldversicherungen	9'790		9'660		5'743.20	
3056	AG-Beiträge an Krankenkassenprämien						
3059	Übrige AG-Beiträge	760		760		440.00	
<b>306</b>	<b>Arbeitgeberleistungen</b>						
3060	Ruhegehälter						
3061	Renten oder Rentenanteile						
3064	Überbrückungsrenten						
3069	Übrige Arbeitgeberleistungen						
<b>309</b>	<b>Übriger Personalaufwand</b>	<b>89'110</b>		<b>109'600</b>		<b>81'814.67</b>	

## Erfolgsrechnung

Sachgruppengliederung		Budget 2024		Budget 2023		Jahresrechnung 2022	
		Aufwand	Ertrag	Aufwand	Ertrag	Aufwand	Ertrag
3090	Aus- und Weiterbildung des Personals	51'760		75'550		42'141.70	
3091	Personalwerbung	1'300		1'300		23'816.80	
3099	Übriger Personalaufwand	36'050		32'750		15'856.17	
<b>31</b>	<b>Sach- und übriger Betriebsaufwand</b>	<b>11'381'296</b>		<b>12'560'990</b>		<b>7'677'522.43</b>	<b>25'489.90</b>
<b>310</b>	<b>Material- und Warenaufwand</b>	<b>7'463'168</b>		<b>8'723'040</b>		<b>4'278'718.21</b>	
3100	Büromaterial	35'860		27'190		31'926.21	
3101	Betriebs-, Verbrauchsmaterial	6'901'270		8'221'100		3'834'043.54	
3102	Drucksachen, Publikationen	95'140		84'540		84'213.08	
3103	Fachliteratur, Zeitschriften	11'900		11'600		10'197.65	
3104	Lehrmittel	220'260		199'710		151'108.98	
3105	Lebensmittel	106'218		81'500		81'826.95	
3106	Medizinisches Material	2'000		2'000		1'255.75	
3109	Übriger Material- und Warenaufwand	90'520		95'400		84'146.05	
<b>311</b>	<b>Nicht aktivierbare Anlagen</b>	<b>322'470</b>		<b>369'820</b>		<b>339'961.13</b>	
3110	Büromöbel und -geräte	37'510		30'750		67'407.19	
3111	Maschinen, Geräte, Fahrzeuge	165'900		197'420		174'570.76	
3112	Kleider, Wäsche, Vorhänge	16'780		26'150		16'157.70	
3113	Hardware	38'000		69'000		42'639.75	
3116	Medizinische Geräte und Instrumente						
3118	Immateriellen Anlagen	63'480		44'500		39'185.73	
3119	Übrige nicht aktivierbaren Anlagen	800		2'000			
<b>312</b>	<b>Ver- und Entsorgung Liegenschaften VV</b>	<b>382'600</b>		<b>494'380</b>		<b>329'802.73</b>	
3120	Ver- und Entsorgung Liegenschaften VV	382'600		494'380		329'802.73	
<b>313</b>	<b>Dienstleistungen und Honorare</b>	<b>1'314'768</b>		<b>1'288'160</b>		<b>1'239'121.89</b>	
3130	Dienstleistungen Dritter	506'248		447'570		428'055.28	
3131	Planungen und Projektierungen Dritter	80'000		40'000		4'439.75	
3132	Honorare externe Berater, Gutachter, Experten	556'410		568'760		577'643.35	



## Erfolgsrechnung

Sachgruppengliederung		Budget 2024		Budget 2023		Jahresrechnung 2022	
		Aufwand	Ertrag	Aufwand	Ertrag	Aufwand	Ertrag
3133	Informatik-Nutzungsaufwand	62'250		121'900		129'666.81	
3134	Sachversicherungsprämien	74'750		76'010		67'434.15	
3136	Honorare privatärztlicher Tätigkeit	25'000		24'000		22'850.00	
3137	Steuern und Abgaben	10'110		9'920		9'032.55	
3138	Kurse, Prüfungen und Beratungen						
<b>314</b>	<b>Baulicher und betrieblicher Unterhalt</b>	<b>1'145'800</b>		<b>915'700</b>		<b>882'016.71</b>	
3140	Unterhalt an Grundstücken	176'600		46'600		101'511.62	
3141	Unterhalt Strassen / Verkehrswege	176'900		171'000		132'882.15	
3142	Unterhalt Wasserbau	95'000		4'000		39'039.30	
3143	Unterhalt übrige Tiefbauten	408'500		438'500		340'916.49	
3144	Unterhalt Hochbauten, Gebäude	242'300		208'100		217'034.65	
3145	Unterhalt Wald						
3149	Unterhalt übrige Sachanlagen	46'500		47'500		50'632.50	
<b>315</b>	<b>Unterhalt Mobilien und immaterielle Anlagen</b>	<b>267'925</b>		<b>284'320</b>		<b>182'975.52</b>	
3150	Unterhalt Büromöbel und Geräte	3'250		5'100		1'087.20	
3151	Unterhalt App., Maschinen, Geräte, Fahrzeuge	187'800		168'750		115'180.22	
3153	Informatik-Unterhalt (Hardware)	1'500		3'100		748.52	
3156	Unterhalt medizinische Geräte						
3158	Unterhalt immaterielle Anlagen	72'575		105'070		62'973.19	
3159	Unterhalt übrige mobile Anlagen	2'800		2'300		2'986.39	
<b>316</b>	<b>Mieten, Leasing, Pachten, Benützungsgb.</b>	<b>153'935</b>		<b>150'250</b>		<b>137'307.57</b>	<b>3'389.90</b>
3160	Miete und Pacht Liegenschaften	127'300		115'200		114'969.15	3'389.90
3161	Mieten, Benützungskosten Anlagen	26'635		35'050		22'338.42	
3162	Raten für operatives Leasing/Mietleasing						
3169	Übrige Mieten und Benützungskosten						
<b>317</b>	<b>Spesenentschädigungen</b>	<b>134'030</b>		<b>99'320</b>		<b>23'043.88</b>	
3170	Reisekosten und Spesen	8'000		8'050		3'997.80	

## Erfolgsrechnung

Sachgruppengliederung		Budget 2024		Budget 2023		Jahresrechnung 2022	
		Aufwand	Ertrag	Aufwand	Ertrag	Aufwand	Ertrag
3171	Exkursionen, Schulreisen und Lager	126'030		91'270		19'046.08	
<b>318</b>	<b>Wertberichtigungen auf Forderungen</b>	<b>168'500</b>		<b>213'400</b>		<b>256'956.36</b>	<b>22'100.00</b>
3180	Wertberichtigungen auf Forderungen	7'500		47'500		67'980.00	22'100.00
3181	Tatsächliche Forderungsverluste	161'000		165'900		188'976.36	
<b>319</b>	<b>Verschiedener Betriebsaufwand</b>	<b>28'100</b>		<b>22'600</b>		<b>7'618.43</b>	
3190	Schadenersatzleistungen/Selbstbehalte						
3192	Abgeltung von Rechten	2'100		2'100		2'017.75	
3199	Übriger Betriebsaufwand	26'000		20'500		5'600.68	
<b>33</b>	<b>Abschreibungen Verwaltungsvermögen</b>	<b>1'300'175</b>		<b>1'393'155</b>		<b>1'196'224.67</b>	
<b>330</b>	<b>Sachanlagen VV</b>	<b>1'228'835</b>		<b>1'281'905</b>		<b>1'136'313.92</b>	
3300	Planmässige Abschreibungen Sachanlagen	1'228'835		1'281'905		1'136'313.92	
3301	Ausserplanm. Abschreibungen Sachanlagen						
<b>332</b>	<b>Abschreibungen immaterielle Anlagen</b>	<b>71'340</b>		<b>111'250</b>		<b>59'910.75</b>	
3320	Planmässige Abschr. immaterielle Anlagen	71'340		111'250		59'910.75	
3321	Ausserplanm. Abschr. immaterielle Anlagen						
<b>34</b>	<b>Finanzaufwand</b>	<b>329'000</b>		<b>217'700</b>		<b>202'031.14</b>	
<b>340</b>	<b>Zinsaufwand</b>	<b>320'000</b>		<b>214'700</b>		<b>128'252.15</b>	
3400	Verzinsung laufende Verbindlichkeiten						
3401	Verzinsung kurzfristige Finanzverbindlichkeiten						
3406	Verzinsung langfristige Finanzverbindlichkeiten	320'000		214'700		127'950.62	
3409	Übrige Passivzinsen					301.53	
<b>341</b>	<b>Realisierte Kursverluste</b>					<b>0.65</b>	
3410	Realisierte Kursverluste auf Finanzanlagen FV						
3411	Realisierte Verluste auf Sachanlagen FV						
3419	Kursverluste Fremdwährungen					0.65	
<b>342</b>	<b>Kapitalbeschaffung und -verwaltung</b>						
3420	Kapitalbeschaffung und -verwaltung						
<b>343</b>	<b>Liegenschaftenaufwand Finanzvermögen</b>						

## Erfolgsrechnung

Sachgruppengliederung		Budget 2024		Budget 2023		Jahresrechnung 2022	
		Aufwand	Ertrag	Aufwand	Ertrag	Aufwand	Ertrag
3430	Baulicher Unterhalt Liegenschaften FV						
3431	Nicht baulicher Unterhalt Liegenschaften FV						
3439	Übriger Liegenschaftsaufwand FV						
<b>344</b>	<b>Wertberichtigungen Anlagen FV</b>					<b>65'137.16</b>	
3440	Wertberichtigungen Finanzanlagen FV					65'137.16	
3441	Wertberichtigung Sachanlagen FV						
<b>349</b>	<b>Verschiedener Finanzaufwand</b>	<b>9'000</b>		<b>3'000</b>		<b>8'641.18</b>	
3499	Übriger Finanzaufwand	9'000		3'000		8'641.18	
<b>35</b>	<b>Einlagen in Fonds und Spezialfinanzierungen</b>	<b>1'080'000</b>		<b>1'075'220</b>		<b>1'108'471.63</b>	
<b>350</b>	<b>Einlagen in Fonds + Spezialfin. im Fremdkap.</b>						
3500	Einlagen in Spezialfinanzierungen FK						
3501	Einlagen in Fonds des FK						
3502	Einlagen in Legate und Stiftungen des FK						
3503	Einlagen in übr. zweckgeb. Fremdmittel des FK						
<b>351</b>	<b>Einlagen in Fonds + Spezialfin. im Eigenkap.</b>	<b>1'080'000</b>		<b>1'075'220</b>		<b>1'108'471.63</b>	
3510	Einlagen in Spezialfinanzierungen EK	1'080'000		1'075'220		1'108'471.63	
3511	Einlagen in Fonds des EK						
<b>36</b>	<b>Transferaufwand</b>	<b>12'237'293</b>		<b>11'476'900</b>		<b>11'874'487.45</b>	<b>126.15</b>
<b>361</b>	<b>Entschädigungen an Gemeinwesen</b>	<b>6'369'900</b>		<b>5'742'700</b>		<b>6'157'987.15</b>	
3611	Entschädigungen an Kantone	5'678'500		5'182'800		5'449'410.30	
3612	Entschädigungen an Gemeinden, Zweckverb.	691'400		559'900		708'576.85	
3614	Entschädigungen an öff. Unternehmungen						
<b>362</b>	<b>Finanz- und Lastenausgleich</b>	<b>1'006'500</b>		<b>985'500</b>		<b>974'769.00</b>	
3621	Abgabe Finanz- und Lastenausgleich	1'006'500		985'500		974'769.00	
3622	Disparitätenabbau						
<b>363</b>	<b>Beiträge an Gemeinwesen und Dritte</b>	<b>4'860'893</b>		<b>4'748'700</b>		<b>4'741'731.30</b>	<b>126.15</b>
3630	Beiträge an den Bund						
3631	Beiträge an Kantone	2'016'353		2'004'000		1'889'825.00	

## Erfolgsrechnung

Sachgruppengliederung		Budget 2024		Budget 2023		Jahresrechnung 2022	
		Aufwand	Ertrag	Aufwand	Ertrag	Aufwand	Ertrag
3632	Beiträge an Gemeinden und Zweckverbände	1'626'500		1'589'500		1'785'253.45	
3634	Beiträge an öffentliche Unternehmungen	17'000		17'000			126.15
3635	Beiträge an private Unternehmungen	550'000		500'000		488'579.55	
3636	Beiträge an private Org. ohne Erwerbszweck	168'540		177'600		159'580.55	
3637	Beiträge an private Haushalte	477'500		460'600		418'492.75	
3638	Beiträge an das Ausland	5'000					
<b>365</b>	<b>Wertberichtigungen Beteiligungen VV</b>						
3650	Wertberichtigung Beteiligungen VV						
<b>369</b>	<b>Verschiedener Transferaufwand</b>						
3690	Übriger Transferaufwand						
<b>38</b>	<b>Ausserordentlicher Aufwand</b>	<b>205'278</b>				<b>796'734.02</b>	
<b>380</b>	<b>Ausserordentlicher Personalaufwand</b>						
3800	Ausserordentlicher Personalaufwand						
<b>381</b>	<b>Ausserord. Sach- und Betriebsaufw.</b>						
3810	Ausserordentlicher Sach- und Betriebsaufwand						
3811	Ausserord. Sach-, Betriebsaufwand; Wertber.						
<b>383</b>	<b>Zusätzliche Abschreibungen</b>						
3830	Zusätzliche Abschreibungen Sachanlagen VV						
3832	Zusätzliche Abschr. immaterielle Anlagen						
<b>386</b>	<b>Ausserordentlicher Transferaufwand</b>						
3860	Ausserordentlicher Transferaufwand Bund						
3861	Ausserordentlicher Transferaufwand Kanton						
3862	A. Transferaufw. Gemeinden und Zweckverb.						
3864	Ausserord. Transferaufw. öff. Unternehmungen						
3865	Ausserord. Transferaufw. priv. Unternehmungen						
3866	A. Transferaufw. priv. Org. ohne Erwerbszw.						
3867	Ausserord. Transferaufw. private Haushalte						

## Erfolgsrechnung

Sachgruppengliederung		Budget 2024		Budget 2023		Jahresrechnung 2022	
		Aufwand	Ertrag	Aufwand	Ertrag	Aufwand	Ertrag
3868	Ausserordentlicher Transferaufwand Ausland						
<b>387</b>	<b>Zusätzliche Abschr. auf Investitionsbeiträgen</b>						
3876	Zusätzliche Abschr. auf Investitionsbeiträgen						
<b>389</b>	<b>Einlagen in das Eigenkapital</b>	<b>205'278</b>				<b>796'734.02</b>	
3893	Einlagen in Vorfinanzierungen des EK						
3894	Einlagen in finanzpolitische Reserven	205'278				796'734.02	
3896	Einlagen in Neubewertungsreserven						
3899	Abtragung Bilanzfehlbetrag						
<b>39</b>	<b>Interne Verrechnungen</b>	<b>733'445</b>		<b>692'055</b>		<b>686'975.00</b>	
<b>390</b>	<b>Material- und Warenbezüge</b>	<b>16'300</b>		<b>16'300</b>		<b>16'300.00</b>	
3900	Interne Verr. Material- und Warenbezügen	16'300		16'300		16'300.00	
<b>391</b>	<b>Dienstleistungen</b>	<b>330'470</b>		<b>289'080</b>		<b>284'000.00</b>	
3910	Interne Verrechnung Dienstleistungen	330'470		289'080		284'000.00	
<b>392</b>	<b>Pacht, Mieten, Benützungskosten</b>	<b>382'675</b>		<b>382'675</b>		<b>382'675.00</b>	
3920	Interne Verrechnung Mieten, Benützungskosten	382'675		382'675		382'675.00	
<b>393</b>	<b>Betriebs- und Verwaltungskosten</b>	<b>4'000</b>		<b>4'000</b>		<b>4'000.00</b>	
3930	Interne Verr. Betriebs- und Verwaltungskosten	4'000		4'000		4'000.00	
<b>394</b>	<b>Zinsen und Finanzaufwand</b>						
3940	Interne Verrechnung Zinsen und Finanzaufwand						
<b>395</b>	<b>Planmässige und ausserplanm. Abschr.</b>						
3950	Interne Verrechnung von Abschreibungen						
<b>398</b>	<b>Übertragungen</b>						
3980	Interne Übertragungen						
<b>399</b>	<b>Übrige interne Verrechnungen</b>						
3990	Übrige interne Verrechnungen						
<b>4</b>	<b>Ertrag</b>		<b>30'929'755</b>	<b>30'364'135</b>		<b>432'655.85</b>	<b>28'181'750.98</b>
<b>40</b>	<b>Fiskalertrag</b>		<b>14'044'700</b>	<b>13'267'800</b>		<b>432'635.85</b>	<b>15'080'315.20</b>
<b>400</b>	<b>Direkte Steuern natürliche Personen</b>		<b>10'029'500</b>	<b>9'210'100</b>		<b>91'861.35</b>	<b>10'149'025.10</b>

## Erfolgsrechnung

Sachgruppengliederung		Budget 2024		Budget 2023		Jahresrechnung 2022	
		Aufwand	Ertrag	Aufwand	Ertrag	Aufwand	Ertrag
4000	Einkommens-, Vermögenssteuern nat. Pers.		8'781'500		8'125'800	75'012.35	8'627'405.35
4001	Vermögenssteuern natürliche Personen		713'000		649'300	16'849.00	718'967.95
4002	Quellensteuern natürliche Personen		535'000		435'000		802'651.80
4008	Personensteuern						
<b>401</b>	<b>Direkte Steuern juristische Personen</b>		<b>2'075'200</b>		<b>2'235'100</b>	<b>340'774.50</b>	<b>2'686'657.10</b>
4010	Gewinn- und Kapitalsteuern jur. Personen		2'064'000		2'229'400	340'682.25	2'676'816.10
4011	Kapitalsteuern juristische Personen		11'200		5'600	92.25	9'388.30
4012	Quellensteuern juristische Personen						
4019	Übrige direkte Steuern juristische Personen				100		452.70
<b>402</b>	<b>Übrige Direkte Steuern</b>		<b>1'900'000</b>		<b>1'785'400</b>		<b>2'206'563.00</b>
4021	Grundsteuern		1'385'000		1'325'400		1'374'702.30
4022	Vermögensgewinnsteuern		450'000		410'000		681'844.75
4024	Erbschafts- und Schenkungssteuern		20'000		10'000		94'718.70
4029	Abgeschriebene Steuern		45'000		40'000		55'297.25
<b>403</b>	<b>Besitz- und Aufwandsteuern</b>		<b>40'000</b>		<b>37'200</b>		<b>38'070.00</b>
4032	Vergnügungssteuern						
4033	Hunde- und Reittiersteuern		40'000		37'200		38'070.00
4039	Übrige Besitz- und Aufwandsteuern						
<b>41</b>	<b>Regalien und Konzessionen</b>				<b>8'600</b>		<b>9'710.92</b>
<b>410</b>	<b>Regalien</b>						
4100	Regalien						
<b>412</b>	<b>Konzessionen</b>				<b>8'600</b>		<b>9'710.92</b>
4120	Konzessionen				8'600		9'710.92
<b>42</b>	<b>Entgelte</b>		<b>12'309'580</b>		<b>12'721'500</b>	<b>20.00</b>	<b>8'063'035.90</b>
<b>420</b>	<b>Ersatzabgaben</b>		<b>325'000</b>		<b>326'700</b>		<b>316'897.65</b>
4200	Ersatzabgaben		325'000		326'700		316'897.65
<b>421</b>	<b>Gebühren für Amtshandlungen</b>		<b>218'000</b>		<b>248'900</b>		<b>220'147.86</b>
4210	Gebühren für Amtshandlungen		218'000		248'900		220'147.86

## Erfolgsrechnung

Sachgruppengliederung	Budget 2024		Budget 2023		Jahresrechnung 2022	
	Aufwand	Ertrag	Aufwand	Ertrag	Aufwand	Ertrag
<b>423 Schul- und Kursgelder</b>		<b>206'100</b>		<b>185'100</b>		<b>175'461.75</b>
4230 Schulgelder		100		300		
4231 Kursgelder		206'000		184'800		175'461.75
<b>424 Benützungsgebühren und Dienstleistungen</b>		<b>3'046'920</b>		<b>3'346'400</b>		<b>3'271'556.21</b>
4240 Benützungsgebühren und Dienstleistungen		3'046'920		3'346'400		3'271'556.21
<b>425 Erlös aus Verkäufen</b>		<b>8'324'000</b>		<b>8'442'000</b>		<b>3'899'817.69</b>
4250 Verkäufe		8'324'000		8'442'000		3'899'817.69
<b>426 Rückerstattungen und Kostenbeteiligungen</b>		<b>166'260</b>		<b>170'300</b>		<b>171'844.75</b>
4260 Rückerstattungen und Kostenbet. Dritter		166'260		170'300		171'844.75
<b>427 Bussen</b>		<b>20'100</b>		<b>300</b>		<b>600.00</b>
4270 Bussen		20'100		300		600.00
<b>429 Übrige Entgelte</b>		<b>3'200</b>		<b>1'800</b>	<b>20.00</b>	<b>6'709.99</b>
4290 Übrige Entgelte		3'200		1'800	20.00	6'709.99
<b>43 Verschiedene Erträge</b>						<b>674'267.28</b>
<b>430 Verschiedene betriebliche Erträge</b>						<b>167.28</b>
4309 Übriger betrieblicher Ertrag						167.28
<b>431 Aktivierung Eigenleistungen</b>						
4310 Aktivierbare Eigenleistungen auf Sachanlagen						
4312 Aktivierbare Projektierungskosten						
<b>432 Bestandesveränderungen</b>						
4320 Bestandesveränd. Halb- und Fertigfabrikate						
4329 Übrige Bestandesveränderungen						
<b>439 Übriger Ertrag</b>						<b>674'100.00</b>
4390 Übriger Ertrag						674'100.00
<b>44 Finanzertrag</b>		<b>268'820</b>		<b>267'920</b>		<b>323'840.75</b>
<b>440 Zinsertrag</b>		<b>46'000</b>		<b>71'500</b>		<b>44'586.10</b>
4400 Zinsen flüssige Mittel						
4401 Zinsen Forderungen und Kontokorrente		36'000		61'500		34'586.10

## Erfolgsrechnung

Sachgruppengliederung	Budget 2024		Budget 2023		Jahresrechnung 2022	
	Aufwand	Ertrag	Aufwand	Ertrag	Aufwand	Ertrag
4402 Zinsen kurzfristige Finanzanlagen						
4407 Zinsen langfristige Finanzanlagen		10'000		10'000		10'000.00
4409 Übrige Zinsen von Finanzvermögen						
<b>441 Realisierte Gewinne FV</b>						<b>18'770.00</b>
4410 Gewinne aus Verkäufen von Finanzanlagen FV						9'320.00
4411 Gewinn aus Verkäufen von Sachanlagen FV						9'450.00
4419 Übrige realisierte Gewinne aus Finanzvermögen						
<b>442 Beteiligungsertrag FV</b>		<b>10'000</b>		<b>8'500</b>		<b>10'422.90</b>
4420 Dividenden		10'000		8'500		10'422.90
4429 Übriger Beteiligungsertrag						
<b>443 Liegenschaftenertrag FV</b>		<b>6'820</b>		<b>6'820</b>		<b>13'992.30</b>
4430 Pacht- und Mietzinse Liegenschaften FV		6'820		6'820		13'992.30
4431 Vergütung für Dienstwohnungen FV						
4432 Vergütung für Benützungen Liegenschaften FV						
4439 Übriger Liegenschaftenertrag FV						
<b>444 Wertberichtigungen Anlagen FV</b>						<b>29'255.80</b>
4440 Marktwertanpassungen Wertschriften						29'255.80
4441 Marktwertanpassungen Darlehen						
4442 Marktwertanpassungen Beteiligungen						
4443 Marktwertanpassungen Liegenschaften						
4449 Marktwertanpassungen übrige Sachanlagen						
<b>445 Finanzertrag aus Darlehen und Beteiligungen VV</b>		<b>48'400</b>		<b>38'550</b>		<b>49'007.00</b>
4450 Erträge aus Darlehen VV		9'000		9'000		9'607.00
4451 Erträge aus Beteiligungen VV		39'400		29'550		39'400.00
<b>446 Finanzertrag von öff. Unternehmungen</b>						
4462 Zweckverbände, selbst. und unselb. Werke						



## Erfolgsrechnung

Sachgruppengliederung	Budget 2024		Budget 2023		Jahresrechnung 2022	
	Aufwand	Ertrag	Aufwand	Ertrag	Aufwand	Ertrag
4463 Öff. Unternehmen als AG oder andere priv. Org.						
4469 Übrige öffentliche Unternehmungen						
<b>447 Liegenschaftenertrag VV</b>		<b>147'600</b>		<b>142'550</b>		<b>147'061.65</b>
4470 Pacht- und Mietzinse Liegenschaften VV		121'300		118'000		122'198.65
4471 Vergütung Dienstwohnungen VV						
4472 Vergütung für Benützungen Liegenschaften VV		26'300		24'550		24'863.00
4479 Übrige Erträge Liegenschaften VV						
<b>448 Erträge von gemieteten Liegenschaften</b>						
4480 Mietzinse von gemieteten Liegenschaften						
4489 Übrige Erträge von gemieteten Liegenschaften						
<b>449 Übriger Finanzertrag</b>		<b>10'000</b>				<b>10'745.00</b>
4490 Aufwertungen Verwaltungsvermögen						
4499 übriger Finanzertrag		10'000				10'745.00
<b>45 Entnahmen aus Fonds und Spezialfin.</b>		<b>340'496</b>		<b>341'080</b>		<b>312'731.10</b>
<b>450 Entnahmen aus Fonds und Spezialfin. im FK</b>		<b>4'000</b>		<b>4'000</b>		
4500 Entnahmen aus Spezialfinanzierungen des FK		4'000		4'000		
4501 Entnahmen aus Fonds des FK						
4502 Entnahmen aus Legaten und Stiftungen des FK						
4503 Entn. aus übr. zweckgeb. Fremdmitteln des FK						
<b>451 Entnahmen aus Fonds und Spezialfin. im EK</b>		<b>336'496</b>		<b>337'080</b>		<b>312'731.10</b>
4510 Entnahmen aus Spezialfinanzierungen des EK		336'496		337'080		312'731.10
4511 Entnahmen aus Fonds EK						
<b>46 Transferertrag</b>		<b>3'230'084</b>		<b>3'062'550</b>		<b>2'963'109.02</b>
<b>460 Ertragsanteile</b>		<b>110'000</b>		<b>108'000</b>		<b>112'672.25</b>
4600 Anteil an Bundeserträgen		110'000		108'000		112'672.25
<b>461 Entschädigungen von Gemeinwesen</b>		<b>1'728'590</b>		<b>1'822'290</b>		<b>1'864'634.11</b>
4610 Entschädigungen vom Bund						
4611 Entschädigungen von Kantonen		801'400		915'900		764'224.61

## Erfolgsrechnung

Sachgruppengliederung		Budget 2024		Budget 2023		Jahresrechnung 2022	
		Aufwand	Ertrag	Aufwand	Ertrag	Aufwand	Ertrag
4612	Entsch. von Gemeinden und Zweckverbänden		904'190		879'390		1'077'200.00
4613	Entschädigungen von öff. Sozialversicherungen		21'000		22'500		20'875.50
4614	Entschädigungen von öff. Unternehmungen		2'000		4'500		2'334.00
<b>462</b>	<b>Finanz- und Lastenausgleich</b>		<b>792'000</b>		<b>869'700</b>		<b>364'868.00</b>
4621	Beitrag Finanz- und Lastenausgleich		173'000		198'400		191'608.00
4622	Beitrag 2 Finanz- und Lastenausgleich		619'000		671'300		173'260.00
<b>463</b>	<b>Beiträge von Gemeinwesen und Dritten</b>		<b>597'494</b>		<b>261'860</b>		<b>618'650.51</b>
4630	Beiträge vom Bund		4'000		4'000		900.00
4631	Beiträge von Kantonen		113'494		118'100		134'932.25
4632	Beiträge von Gemeinden und Zweckverbänden		480'000		139'760		482'818.26
4634	Beiträge von öffentlichen Unternehmungen						
4635	Beiträge von privaten Unternehmungen						
4636	Beiträge von priv. Org. ohne Erwerbszweck						
4637	Beiträge von privaten Haushalten						
<b>469</b>	<b>Verschiedener Transferertrag</b>		<b>2'000</b>		<b>700</b>		<b>2'284.15</b>
4690	Übriger Transferertrag						
4699	Rückverteilungen		2'000		700		2'284.15
<b>48</b>	<b>Ausserordentlicher Ertrag</b>		<b>2'630</b>		<b>2'630</b>		<b>67'765.81</b>
<b>489</b>	<b>Entnahmen aus dem Eigenkapital</b>		<b>2'630</b>		<b>2'630</b>		<b>67'765.81</b>
4893	Entnahmen aus Vorfinanzierungen des EK						
4894	Entnahme aus finanzpolitischer Reserve						
4895	Entnahmen aus Aufwertungsreserve						
4896	Entnahmen aus Neubewertungsreserven		2'630		2'630		67'765.81
<b>49</b>	<b>Interne Verrechnungen</b>		<b>733'445</b>		<b>692'055</b>		<b>686'975.00</b>
<b>490</b>	<b>Material- und Warenbezüge</b>		<b>16'300</b>		<b>16'300</b>		<b>16'300.00</b>
4900	Interne Verr. von Material- und Warenbezügen		16'300		16'300		16'300.00
<b>491</b>	<b>Dienstleistungen</b>		<b>330'470</b>		<b>289'080</b>		<b>284'000.00</b>

## Erfolgsrechnung

Sachgruppengliederung		Budget 2024		Budget 2023		Jahresrechnung 2022	
		Aufwand	Ertrag	Aufwand	Ertrag	Aufwand	Ertrag
4910	Interne Verrechnung von Dienstleistungen		330'470		289'080		284'000.00
<b>492</b>	<b>Pacht, Mieten, Benützungskosten</b>		<b>382'675</b>		<b>382'675</b>		<b>382'675.00</b>
4920	Interne Verr. Pacht, Mieten, Benützungskosten		382'675		382'675		382'675.00
<b>493</b>	<b>Betriebs- und Verwaltungskosten</b>		<b>4'000</b>		<b>4'000</b>		<b>4'000.00</b>
4930	Interne Ver. Betriebs- und Verwaltungskosten		4'000		4'000		4'000.00
<b>494</b>	<b>Interne Verrechnung Zinsen und Finanzaufw.</b>						
4940	Interne Verr. Zinsen und Finanzaufwand						
<b>498</b>	<b>Übertragungen</b>						
4980	Interne Übertragungen						
<b>499</b>	<b>Übrige interne Verrechnungen</b>						
4990	Übrige interne Verrechnungen						
<b>9</b>	<b>Abschlusskonten</b>	<b>319'525</b>	<b>900'330</b>	<b>26'540</b>	<b>1'405'375</b>	<b>2'348'088.78</b>	<b>1'639'197.27</b>
<b>90</b>	<b>Abschluss Erfolgsrechnung</b>	<b>319'525</b>	<b>900'330</b>	<b>26'540</b>	<b>1'405'375</b>	<b>2'348'088.78</b>	<b>1'639'197.27</b>
<b>900</b>	<b>Abschluss Erfolgsrechnung (allg. Haushalt)</b>					<b>2'348'088.78</b>	
9000	Ertragsüberschuss					2'348'088.78	
9001	Aufwandüberschuss						
<b>901</b>	<b>Abschluss Spezialfin. + Fonds im EK</b>	<b>319'525</b>	<b>900'330</b>	<b>26'540</b>	<b>1'405'375</b>		<b>1'639'197.27</b>
9010	Abschluss Fonds im EK, Ertragsüberschuss	319'525		26'540			
9011	Abschluss Fonds im EK, Aufwandüberschuss		900'330		1'405'375		1'639'197.27
<b>Total Aufwand / Ertrag</b>		<b>31'830'085</b>	<b>31'830'085</b>	<b>31'769'510</b>	<b>31'769'510</b>	<b>29'870'076.50</b>	<b>29'870'076.50</b>
<b>Ertragsüberschuss</b>							
<b>Aufwandüberschuss</b>							
<b>Total</b>		<b>31'830'085</b>	<b>31'830'085</b>	<b>31'769'510</b>	<b>31'769'510</b>	<b>29'870'076.50</b>	<b>29'870'076.50</b>

**Erfolgsrechnung**

Einzelkonten nach Funktionen		Budget 2024		Budget 2023		Jahresrechnung 2022	
		Aufwand	Ertrag	Aufwand	Ertrag	Aufwand	Ertrag
<b>0</b>	<b>Allgemeine Verwaltung</b>	<b>2'381'163</b>	<b>1'109'566</b>	<b>2'434'480</b>	<b>1'055'680</b>	<b>2'237'786.19</b>	<b>1'075'346.50</b>
	Nettoaufwand		1'271'597		1'378'800		1'162'439.69
<b>01</b>	<b>Legislative und Exekutive</b>	<b>204'363</b>	<b>0</b>	<b>205'680</b>	<b>0</b>	<b>182'445.59</b>	<b>0.00</b>
	Nettoaufwand		204'363		205'680		182'445.59
<b>011</b>	<b>Legislative</b>	<b>62'163</b>	<b>0</b>	<b>47'980</b>	<b>0</b>	<b>53'704.91</b>	<b>0.00</b>
	Nettoaufwand		62'163		47'980		53'704.91
<b>0110</b>	<b>Legislative</b>	<b>62'163</b>	<b>0</b>	<b>47'980</b>	<b>0</b>	<b>53'704.91</b>	<b>0.00</b>
	Nettoaufwand		62'163		47'980		53'704.91
3000.00	Entschädigungen						
3001.00	Vergütungen an Komm., Arbeitsgruppen	6'000		5'000		6'520.00	
3010.00	Löhne Verwaltungspersonal	7'000		6'500		6'824.85	
3050.00	AG-Beiträge AHV, IV, EO, ALV	283		200		131.21	
3053.00	AG-Beiträge an Unfallversicherungen	100		100		81.75	
3054.00	AG-Beiträge an Familienausgleichskasse	100				98.49	
3055.00	AG-Beiträge an Krankentaggeldversicherungen	30		30		6.90	
3102.00	Drucksachen, Stimmmaterial, Publikationen	15'750		7'250		10'702.10	
3118.00	Anschaffungen Software und Lizenzen						
3130.00	Dienstleistungen Dritter						
3130.01	Porti, Gebühren	16'000		12'500		12'355.76	
3132.00	Buchprüfungskosten	13'000		13'000		14'300.15	
3132.01	Honorare externe Berater						
3170.00	Verpflegung Abstimmungs-/ Wahlausschuss					135.20	
3611.00	Beitrag an Regierungsstatthalteramt (Wahlen)			2'500		2'548.50	
3636.00	Beiträge an Parteien	3'900		900			
3636.01	Mitgliederbeitrag Förderverein Jugendparlament						
4250.00	Verkäufe						
4611.00	Entsch. Kanton (Beitrag Versand Wahlmaterial)						

**Erfolgsrechnung**

Einzelkonten nach Funktionen		Budget 2024		Budget 2023		Jahresrechnung 2022	
		Aufwand	Ertrag	Aufwand	Ertrag	Aufwand	Ertrag
<b>0120</b>	<b>Exekutive</b>	<b>142'200</b>	<b>0</b>	<b>157'700</b>	<b>0</b>	<b>128'740.68</b>	<b>0.00</b>
	Nettoaufwand		142'200		157'700		128'740.68
3000.00	Löhne an Gemeinderat	70'000		75'000		68'665.00	
3000.01	Löhne an Kommissionen						
3001.00	Vergütungen an Gemeinderat	40'000		50'000		39'245.00	
3001.01	Vergütungen an Kommissionen	5'000		5'000		10'357.50	
3050.00	AG-Beiträge AHV, IV, EO, ALV	4'000		4'500		3'803.44	
3050.53	AG-Beiträge an Unfallversicherungen						
3052.00	AG-Beiträge an Pensionskasse						
3053.00	AG-Beiträge an Unfallversicherungen			250			
3054.00	AG-Beiträge an Familienausgleichskasse	200		200		147.74	
3090.00	Aus- und Weiterbildung des Personals					450.00	
3099.00	Übriger Personalaufwand					500.00	
3102.00	Drucksachen, Publikationen			100		1'890.65	
3105.00	Lebensmittel					672.80	
3130.00	Telefon, Porti, Gebühren						
3132.00	Dienstleistungen Dritter						
3132.01	Fusionsverhandlungen mit Wolfisberg						
3134.00	Organhaftpflichtversicherung	2'500		2'150		2'402.50	
3170.00	Reisekosten und Spesen					51.75	
3170.01	Jungbürgerfeier	500		500			
3199.00	Ratskredit	20'000		20'000		554.30	
4250.00	Verkäufe						
4260.00	Rückerstattungen Dritter						
4910.00	Interne Verrechnung Dienstleistungen						
<b>02</b>	<b>Allgemeine Dienste</b>	<b>2'176'800</b>	<b>1'109'566</b>	<b>2'228'800</b>	<b>1'055'680</b>	<b>2'055'340.60</b>	<b>1'075'346.50</b>
	Nettoaufwand		1'067'234		1'173'120		979'994.10

**Erfolgsrechnung**

Einzelkonten nach Funktionen		Budget 2024		Budget 2023		Jahresrechnung 2022	
		Aufwand	Ertrag	Aufwand	Ertrag	Aufwand	Ertrag
<b>022</b>	<b>Allgemeine Dienste</b>	<b>1'792'840</b>	<b>645'227</b>	<b>1'831'140</b>	<b>587'680</b>	<b>1'696'741.09</b>	<b>610'372.35</b>
	Nettoaufwand		1'147'613		1'243'460		1'086'368.74
<b>0220</b>	<b>Allgemeine Dienste</b>	<b>1'792'840</b>	<b>645'227</b>	<b>1'831'140</b>	<b>587'680</b>	<b>1'696'741.09</b>	<b>610'372.35</b>
	Nettoaufwand		1'147'613		1'243'460		1'086'368.74
3010.00	Löhne Verwaltungspersonal	1'240'000		1'262'500		1'037'629.50	
3010.09	Lohnausfallentschädigungen	-18'000					11'588.90
3040.00	Betreuungszulagen	6'800		6'000		6'357.50	
3050.00	AG-Beiträge AHV, IV, EO, ALV	77'000		75'000		65'659.68	
3052.00	AG-Beiträge an Pensionskasse	110'000		100'000		90'169.25	
3053.00	AG-Beiträge an Unfallversicherungen	18'000		16'000		14'370.55	
3054.00	AG-Beiträge an Familienausgleichskasse	20'000		19'000		15'400.45	
3055.00	AG-Beiträge an Krankentaggeldversicherungen	3'000		3'000		2'274.80	
3090.00	Aus- und Weiterbildung des Personals	21'500		29'200		24'100.15	
3090.09	Rückerstattung Aus-, Weiterbildung Personal						
3091.00	Personalwerbung	1'000		1'000		22'064.65	
3099.00	Übriger Personalaufwand	8'500		8'500		6'756.15	
3100.00	Büromaterial	15'000		12'000		16'192.50	
3101.00	Verbrauchsmaterial					165.40	
3102.00	Drucksachen, Publikationen	1'000		1'000		1'083.50	
3102.01	Fotokopierkosten	4'000		6'500		4'239.13	
3103.00	Fachliteratur, Zeitschriften	1'300		800		2'652.05	
3106.00	Medizinisches Material						
3110.00	Anschaffungen Mobiliar und Geräte	6'000		3'200			
3113.00	Anschaffungen Hardware	35'000				1'999.25	
3118.00	Anschaffungen Software und Lizenzen	24'700		1'600		1'022.60	
3130.00	Dienstleistungen Dritter	500				534.85	
3130.01	Telefon, Porti, Internet	21'000		24'000		20'293.95	
3130.02	Gebühren, Bankspesen	6'000		6'000		5'163.58	
3130.03	Betriebskosten	9'000		12'000		8'451.65	
3132.00	Honorare externe Berater	10'000		10'000		115'950.60	

**Erfolgsrechnung**

Einzelkonten nach Funktionen	Budget 2024		Budget 2023		Jahresrechnung 2022	
	Aufwand	Ertrag	Aufwand	Ertrag	Aufwand	Ertrag
3133.00 Informatik-Nutzungsaufwand (Hosting)	54'600		115'000		122'785.90	
3134.00 Haftpflicht-/ Sachversicherungsprämien	15'100		16'000		15'061.00	
3150.00 Unterhalt Büromöbel und Geräte			1'000			
3153.00 Informatik-Unterhalt (Hardware)						
3158.00 Informatik-Unterhalt (Software)	5'500		6'500		5'546.65	
3161.00 Miete Kopiergeräte	3'000		3'000		2'983.20	
3170.00 Reisekosten und Spesen	500		500		567.00	
3192.00 Gesetzl. Netzwerk- und Fotokopiervergütungen	400		400		317.75	
3199.00 Kredit GL	5'000					
3300.60 planmässige Abschreibungen Mobilien VV						
3320.90 planm. Abschreib übrige immat. Anlagen VV	200		200		200.00	
3499.00 übriger Finanzaufwand			1'000		54.05	
3611.00 Entschädigungen Kanton, Servicegebühren	84'000		87'000		83'483.80	
3636.00 Mitglieder- und Jahresbeiträge	3'240		3'240		3'210.00	
3910.00 Interne Verrechnung Dienstleistungen						
4240.00 Gebühren für Dienstleistungen		20				94.80
4260.00 Rückerstattungen Dritter				3'000		3'021.40
4290.00 Eingang abgeschriebener Forderungen		3'000		1'000		4'800.25
4309.00 Übriger betrieblicher Ertrag						
4611.00 Entschädigungen Kanton für Dienstleistungen		4'000		2'400		5'805.00
4611.01 Entschädigungen für Kirchensteuerbezug		3'500		3'800		3'662.00
4611.02 Entsch. Registerführung Quellensteuern						
4612.00 Verrechnung zu Lasten Wasserversorgung		111'400		93'200		93'200.00
4612.01 Verrechnung zu Lasten Abwasserentsorgung		127'000		107'400		107'400.00
4612.02 Verrechnung zu Lasten Abfall		65'907		82'500		82'600.00
4612.03 Verrechnung zu Lasten Elektrizitätsnetz		89'100		77'100		77'100.00
4612.04 Verrechnungen zu Lasten Feuerwehr		20'400		16'700		16'600.00
4900.00 Interne Verrechnung von Material						
4910.00 Interne Verrechnung Dienstleistungen		216'900		196'580		200'500.00
4920.00 Interne Verrechnung Mieten, Benützungskosten						

**Erfolgsrechnung**

Einzelkonten nach Funktionen		Budget 2024		Budget 2023		Jahresrechnung 2022	
		Aufwand	Ertrag	Aufwand	Ertrag	Aufwand	Ertrag
4930.00	Interne Verr. Betriebs- und Verwaltungskosten		4'000		4'000		4'000.00
<b>029</b>	<b>Verwaltungsliegenschaften</b>	<b>383'960</b>	<b>464'339</b>	<b>397'660</b>	<b>468'000</b>	<b>358'599.51</b>	<b>464'974.15</b>
	Nettoertrag	80'379		70'340		106'374.64	
<b>0290</b>	<b>Gemeindehaus</b>	<b>111'250</b>	<b>12'600</b>	<b>94'400</b>	<b>12'600</b>	<b>66'691.40</b>	<b>10'278.65</b>
	Nettoaufwand		98'650		81'800		56'412.75
3010.00	Löhne Hauswarts- und Reinigungspersonal	31'000		29'250		11'804.35	
3050.00	AG-Beiträge AHV, IV, EO, ALV	2'000		1'000		773.25	
3052.00	AG-Beiträge an Pensionskasse	4'000		2'500		2'124.60	
3053.00	AG-Beiträge an Unfallversicherungen	500		300		253.90	
3054.00	AG-Beiträge an Familienausgleichskasse	500		550		352.91	
3055.00	AG-Beiträge an Krankentaggeldversicherungen	100		50		25.00	
3099.00	Übriger Personalaufwand						
3101.00	Reinigungs- und Verbrauchsmaterial	5'000		3'300		3'854.15	
3103.00	Fachliteratur, Zeitschriften						
3106.00	Medizinisches Material						
3110.00	Anschaffungen Mobiliar und Geräte	11'000				1'034.30	
3111.00	Anschaffungen Maschinen, Geräte, Fahrzeuge	1'000		1'000			
3112.00	Dienstkleider	500		500		532.55	
3118.00	Anschaffungen Software und Lizenzen						
3120.00	Heizmaterial, Energie, Strom, Wasser, Abwasser	6'000		9'000		4'633.60	
3130.00	Dienstleistungen Dritter			450		1'882.80	
3130.01	Telefon, Porti, Gebühren	1'300		1'950			
3132.00	Honorare externe Berater						
3134.00	Haftpflicht-/ Sachversicherungsprämien	1'200		1'000		988.70	
3140.00	Unterhalt Umgebung	400		400		921.75	
3144.00	Unterhalt Gebäude	16'100		14'000		10'219.24	
3150.00	Unterhalt Büromöbel und Geräte	1'500					
3151.00	Unterhalt App., Maschinen, Geräte, Fahrzeuge	1'500		1'500			
3199.00	Übriger Betriebsaufwand						



**Erfolgsrechnung**

Einzelkonten nach Funktionen		Budget 2024		Budget 2023		Jahresrechnung 2022	
		Aufwand	Ertrag	Aufwand	Ertrag	Aufwand	Ertrag
3300.40	Planmässige Abschreibungen Hochbauten VV						
3300.60	Planmässige Abschreibungen Mobilien VV	3'500		3'500		3'489.70	
3320.90	Planm. Abschreib. immat Anlagen VV	14'800		14'800		14'800.60	
3636.00	Mitgliederbeiträge	350		350			
3910.00	Interne Verrechnung Dienstleistungen	9'000		9'000		9'000.00	
4260.00	Rückerstattungen Dritter						
4470.00	Pacht- und Mietzinse		10'800		10'800		8'478.65
4920.00	Interne Verrechnung Mieten, Benützungskosten		1'800		1'800		1'800.00
<b>0291</b>	<b>Räberhus</b>	<b>272'010</b>	<b>450'239</b>	<b>301'160</b>	<b>453'200</b>	<b>291'437.11</b>	<b>453'195.50</b>
	Nettoertrag	178'229		152'040		161'758.39	
3010.00	Löhne Hauswarts- und Reinigungspersonal	125'000		125'000		115'772.19	
3010.09	Lohnausfallentschädigungen						
3040.00	Betreuungszulagen	2'160		2'160		2'160.00	
3050.00	AG-Beiträge AHV, IV, EO, ALV	7'000		8'500		6'916.36	
3052.00	AG-Beiträge an Pensionskasse	6'000		8'000		5'718.00	
3053.00	AG-Beiträge an Unfallversicherungen	2'000		2'500		1'525.50	
3054.00	AG-Beiträge an Familienausgleichskasse	1'600		2'200		1'563.45	
3055.00	AG-Beiträge an Krankentaggeldversicherungen	250		500		244.95	
3090.00	Aus- und Weiterbildung des Personals	2'500		2'500		400.00	
3091.00	Personalwerbung						
3099.00	Übriger Personalaufwand						
3100.00	Büromaterial						
3101.00	Reinigungs- und Verbrauchsmaterial	13'800		10'000		14'294.16	
3110.00	Anschaffungen Mobiliar und Geräte	2'000		3'000		25'902.10	
3111.00	Anschaffungen Maschinen, Geräte, Fahrzeuge	1'700		6'800		553.05	
3112.00	Dienstkleider	3'000		2'500		1'445.45	
3113.00	Anschaffungen Hardware						
3118.00	Anschaffungen Software und Lizenzen						
3120.00	Heizmaterial, Energie, Strom, Wasser, Abwasser	45'000		61'300		44'406.45	

**Erfolgsrechnung**

Einzelkonten nach Funktionen	Budget 2024		Budget 2023		Jahresrechnung 2022	
	Aufwand	Ertrag	Aufwand	Ertrag	Aufwand	Ertrag
3134.00 Sachversicherungsprämien	8'000		6'600		5'777.20	
3140.00 Unterhalt Umgebung	11'500		6'000		190.60	
3144.00 Unterhalt Gebäude	29'000		44'100		55'505.10	
3151.00 Unterhalt App., Maschinen, Geräte, Fahrzeuge	4'300		2'300		1'895.45	
3170.00 Reisekosten und Spesen						
3300.40 Planmässige Abschreibungen Hochbauten						
3300.60 Planmässige Abschreibungen Mobilien VV	7'200		7'200		7'167.10	
4260.00 Rückerstattungen Dritter		2'000		3'000		1'815.50
4260.01 Rückerstattungen Stiftung Räberstöckli						
4470.00 Pacht- und Mietzinse		95'000		95'000		96'660.00
4472.00 Saalmiete		15'000		15'000		14'520.00
4612.00 Verrechnung zu Lasten Wasserversorgung		8'000		8'000		8'000.00
4612.01 Verrechnung zu Lasten Abwasserentsorgung		4'000		4'000		4'000.00
4612.02 Verrechnung zu Lasten Abfall		4'039		6'000		6'000.00
4612.03 Verrechnung zu Lasten Elektrizitätsnetz						
4612.90 Verrechnung zu Lasten Feuerwehr		44'200		44'200		44'200.00
4910.00 Interne Verrechnung Dienstleistungen		55'000		55'000		55'000.00
4920.00 Interne Verrechnung Mieten, Benützungskosten		223'000		223'000		223'000.00
<b>0292 Ehemaliges Magazin Wolfisberg</b>	<b>700</b>	<b>1'500</b>	<b>2'100</b>	<b>2'200</b>	<b>471.00</b>	<b>1'500.00</b>
Nettoertrag	800		100		1'029.00	
3120.00 Heizmaterial, Energie, Strom, Wasser, Abwasser	500		1'500		336.90	
3134.00 Sachversicherungsprämien	100		100		74.05	
3137.00 Steuern und Abgaben	100				60.05	
3144.00 Unterhalt Gebäude			500			
4470.00 Pacht- und Mietzinse		1'500		2'200		1'500.00
<b>1 Öff. Ordnung und Sicherheit, Verteidigung</b>	<b>1'176'850</b>	<b>786'990</b>	<b>968'910</b>	<b>760'730</b>	<b>1'011'120.96</b>	<b>755'284.30</b>
Nettoaufwand		389'860		208'180		255'836.66

**Erfolgsrechnung**

Einzelkonten nach Funktionen		Budget 2024		Budget 2023		Jahresrechnung 2022	
		Aufwand	Ertrag	Aufwand	Ertrag	Aufwand	Ertrag
<b>11</b>	<b>Öffentliche Sicherheit</b>	<b>59'600</b>	<b>18'600</b>	<b>35'160</b>	<b>0</b>	<b>30'055.80</b>	<b>400.00</b>
	Nettoaufwand		41'000		35'160		29'655.80
<b>111</b>	<b>Polizei</b>	<b>59'600</b>	<b>18'600</b>	<b>35'160</b>	<b>0</b>	<b>30'055.80</b>	<b>400.00</b>
	Nettoaufwand		41'000		35'160		29'655.80
<b>1110</b>	<b>Polizei</b>	<b>59'600</b>	<b>18'600</b>	<b>35'160</b>	<b>0</b>	<b>30'055.80</b>	<b>400.00</b>
	Nettoaufwand		41'000		35'160		29'655.80
3130.00	Sicherheitsdienst	38'600		14'000		8'987.80	
3134.00	Sachversicherungsprämien			160			
3611.00	Kantonspolizei	21'000		21'000		21'068.00	
3910.00	Interne Verrechnung Dienstleistungen						
4260.00	Rückerstattungen Dritter						400.00
4270.00	Bussen		18'600				
<b>14</b>	<b>Allgemeines Rechtswesen</b>	<b>272'660</b>	<b>208'500</b>	<b>239'220</b>	<b>237'900</b>	<b>223'936.08</b>	<b>214'342.65</b>
	Nettoaufwand		64'160		1'320		9'593.43
<b>140</b>	<b>Allgemeines Rechtswesen</b>	<b>272'660</b>	<b>208'500</b>	<b>239'220</b>	<b>237'900</b>	<b>223'936.08</b>	<b>214'342.65</b>
	Nettoaufwand		64'160		1'320		9'593.43
<b>1400</b>	<b>Allgemeines Rechtswesen</b>	<b>272'660</b>	<b>208'500</b>	<b>239'220</b>	<b>237'900</b>	<b>223'936.08</b>	<b>214'342.65</b>
	Nettoaufwand		64'160		1'320		9'593.43
3010.00	Löhne Weibel/Polizeidiener/Feueraufseher	4'000		2'900		3'758.25	
3050.00	AG-Beiträge AHV, IV, EO, ALV	60		100		52.63	
3052.00	AG-Beiträge an Pensionskasse						
3053.00	AG-Beiträge an Unfallversicherungen	50		50		47.55	
3053.00	AG-Beiträge an Unfallversicherungen						
3054.00	AG-Beiträge an Familienausgleichskasse	50		50		45.15	
3055.00	AG-Beiträge an Krankenversicherungen			20		1.65	

**Erfolgsrechnung**

Einzelkonten nach Funktionen	Budget 2024		Budget 2023		Jahresrechnung 2022	
	Aufwand	Ertrag	Aufwand	Ertrag	Aufwand	Ertrag
3101.00 Betriebs- und Verbrauchsmaterial	1'500		2'000		2'317.45	
3102.00 Drucksachen, Publikationen	20'000		15'000		22'540.50	
3110.00 Anschaffungen Mobiliar und Geräte	2'000		2'000		1'604.55	
3120.00 Heizmaterial, Energie, Strom, Wasser, Abwasser			100		4'864.60	
3130.00 Staatsgebühren (Baubewilligungen)	40'000		30'000		35'112.50	
3130.02 Gebühren Zivilstandsämter, Migrationsdienst	45'000		40'000		44'121.10	
3130.03 Gebühren Fundhunde					12'000.00	
3132.00 Vermessungswerk, Nachführung und Neuverm.	24'000		33'000		11'791.15	
3132.01 Honorare externe Berater	70'000		45'000		301.50	
3149.00 Unterhalt Marktanschlusskasten					256.00	
3180.00 Wertberichtigung auf Forderungen	3'000		3'000		4'500.00	
3181.00 Forderungsverluste Allgemeines Rechtswesen	3'000		3'000		5'302.80	
3190.00 Schadenersatzleistungen, Selbstbehalte						
3199.00 Übriger Betriebsaufwand						
3636.00 Beitrag OK Wildsauchilbi			3'000		4'298.70	
3910.00 Interne Verrechnung Dienstleistungen	60'000		60'000		71'000.00	
4120.00 Ertrag aus Durchleitungsrechten						
4210.00 Gebühren für Amtshandlungen (Bauinspektorat)		130'000		140'000		128'115.80
4210.01 Gebühren für Amtshandlungen (Marktwesen)		2'000		1'500		2'315.00
4210.02 Gebühren für Amtshandlungen (Einbürgerungen)		5'000		5'000		3'548.00
4210.03 Gebühren für Amtshandlungen (Siegelungen)		2'000		3'500		3'630.00
4210.04 Gebühren für Amtshandlungen (Einwohnerkontr.)		65'000		80'000		72'245.55
4210.05 Mahngebühren		1'000		1'500		900.00
4210.06 Gebühren für Amtshandlungen (Übriges)		1'500		1'700		1'234.30
4260.00 Rückerstattungen Dritter				200		20.00
4270.00 Bussen						
4290.00 Eingang abgeschriebener Forderungen					20.00	
4309.00 Übriger betrieblicher Ertrag						
4614.00 Rückerstattungen Betreibungsamt		2'000		4'500		2'334.00

**Erfolgsrechnung**

Einzelkonten nach Funktionen		Budget 2024		Budget 2023		Jahresrechnung 2022	
		Aufwand	Ertrag	Aufwand	Ertrag	Aufwand	Ertrag
<b>15</b>	<b>Feuerwehr</b>	<b>502'790</b>	<b>506'790</b>	<b>469'730</b>	<b>469'730</b>	<b>494'541.65</b>	<b>494'541.65</b>
	Nettoertrag	4'000					
<b>150</b>	<b>Feuerwehr</b>	<b>502'790</b>	<b>506'790</b>	<b>469'730</b>	<b>469'730</b>	<b>494'541.65</b>	<b>494'541.65</b>
	Nettoertrag	4'000					
<b>1500</b>	<b>Feuerwehr (einseitige Spezialfinanzierung)</b>	<b>502'790</b>	<b>506'790</b>	<b>469'730</b>	<b>469'730</b>	<b>494'541.65</b>	<b>494'541.65</b>
	Nettoertrag	4'000					
3010.00	Löhne (Sold und Entschädigungen)	150'000		150'000		144'169.35	
3050.00	AG-Beiträge AHV, IV, EO, ALV	2'300		2'300		1'952.58	
3053.00	AG Beiträge an Unfallversicherungen	100		100		61.55	
3054.00	AG-Beiträge an Familienausgleichskasse	100		100		82.09	
3055.00	AG-Beiträge an Krankentaggeldversicherungen	20		20		5.70	
3059.00	Hilfskasse Feuerwehrverband	760		760		440.00	
3090.00	Aus- und Weiterbildung des Personals	8'000		8'000		6'756.50	
3099.00	Übriger Personalaufwand	6'500		6'500		7'319.17	
3100.00	Büromaterial	150		150		112.35	
3101.00	Reinigungs-, Verbrauchsmat. (inkl. Treibstoffe)	7'500		5'000		7'232.58	
3102.00	Drucksachen, Publikationen	400		400		67.85	
3103.00	Fachliteratur, Zeitschriften	850		850		825.00	
3109.00	Übriger Materialaufwand (Übungstätigkeit)	400		400		660.05	
3110.00	Anschaffungen Mobiliar und Geräte	500					
3111.00	Anschaffungen Maschinen, Geräte, Fahrzeuge	60'280		20'000		53'353.20	
3112.00	Dienstkleider	6'000		16'000		3'131.20	
3113.00	Anschaffungen Hardware			6'000			
3118.00	Anschaffungen Software und Lizenzen					38.20	
3120.00	Heizmaterial, Energie, Strom, Wasser, Abwasser						
3130.01	Telefon, Porti, Gebühren	7'000		6'000		6'794.43	
3132.00	Honorare externe Berater (Feuerpolizei)					2'880.00	
3133.00	Informatik-Nutzungsaufwand (Hosting)	150		100		92.40	
3134.00	Sachversicherungsprämien	5'300		5'300		5'412.65	

**Erfolgsrechnung**

Einzelkonten nach Funktionen	Budget 2024		Budget 2023		Jahresrechnung 2022		
	Aufwand	Ertrag	Aufwand	Ertrag	Aufwand	Ertrag	
3137.00 Steuern und Abgaben (Verkehrsabgaben)	2'100		2'100		2'018.85		
3151.00 Unterhalt App., Maschinen, Geräte, Fahrzeuge	18'900		16'900		22'909.10		
3153.00 Informatik-Unterhalt (Hardware)							
3158.00 Informatik-Unterhalt (Software)	110		200		109.95		
3161.00 Mieten, Benützungskosten (Übungsanlagen)	12'100		12'100		7'566.35		
3161.01 Miete Kopiergeräte							
3170.00 Reisekosten und Spesen	400		400		150.00		
3180.00 Wertberichtigung auf Forderungen	4'500		4'500			3'100.00	
3181.00 Forderungsverluste Feuerwehr	1'000		1'000		13'092.20		
3300.60 Planmässige Abschreibungen Mobilien VV	48'200		48'220		48'214.95		
3300.90 Planmässige Abschreibungen (VV HRM1)	93'750		93'750		93'750.00		
3409.90 Interne Verrechnung kalk. Zinsen							
3510.00 SF Feuerwehr, Einlage Ertragsüberschus							
3612.90 Interne Verr. Miete, Reinigung Magazin	64'600		60'900		63'875.00		
3636.00 Beitrag Amtsfeuerwehrverband	820		800		1'168.40		
3636.01 Vereinsbeiträge			880		300.00		
4200.00 Feuerwehersatzabgabe		325'000		326'700		316'897.65	
4240.00 Benützungsgebühren und Dienstleistungen		35'000		40'000		53'036.80	
4260.00 Rückerstattungen Dritter				1'100			
4270.00 Bussen		1'500		300		600.00	
4290.00 Eingang abgeschriebener Forderungen							
4472.00 Miete Feuerwehrmagazin		300		300			
4510.00 SF Feuerwehr, Entnahme Aufwandüberschuss		56'496		8'230		33'973.20	
4631.00 Beiträge Gebäudeversicherung		88'494		93'100		86'934.00	
<b>16</b>	<b>Verteidigung</b>	<b>341'800</b>	<b>53'100</b>	<b>224'800</b>	<b>53'100</b>	<b>262'587.43</b>	<b>46'000.00</b>
	Nettoaufwand		288'700		171'700		216'587.43
<b>161</b>	<b>Militärische Verteidigung</b>	<b>59'100</b>	<b>34'000</b>	<b>63'400</b>	<b>34'000</b>	<b>57'279.75</b>	<b>34'000.00</b>
	Nettoaufwand		25'100		29'400		23'279.75

**Erfolgsrechnung**

Einzelkonten nach Funktionen		Budget 2024		Budget 2023		Jahresrechnung 2022	
		Aufwand	Ertrag	Aufwand	Ertrag	Aufwand	Ertrag
<b>1610</b>	<b>Militärische Verteidigung</b>	<b>59'100</b>	<b>34'000</b>	<b>63'400</b>	<b>34'000</b>	<b>57'279.75</b>	<b>34'000.00</b>
	Nettoaufwand		25'100		29'400		23'279.75
3120.00	Heizmaterial, Energie, Strom, Wasser, Abwasser	4'000		3'400		2'915.10	
3134.00	Sachversicherungsprämien	750		750		732.40	
3137.00	Liegenschaftssteuer Scheibenstand (Oberbipp)	50		50		23.85	
3144.00	Unterhalt Schiessanlage	5'000		9'400		4'322.95	
3151.00	Unterhalt App., Maschinen, Geräte, Fahrzeuge			500			
3170.00	Militärische Entlassungsfeier						
3192.00	Abgeltung von Rechten (Überschiessungsrecht)	1'500		1'500		1'500.00	
3300.60	Planmässige Abschreibungen Mobilien VV	13'800		13'800		13'785.45	
3920.00	Interne Verrechnung Mieten, Benützungskosten	34'000		34'000		34'000.00	
4920.00	Interne Verrechnung Mieten, Benützungskosten		34'000		34'000		34'000.00
<b>162</b>	<b>Zivile Verteidigung</b>	<b>282'700</b>	<b>19'100</b>	<b>161'400</b>	<b>19'100</b>	<b>205'307.68</b>	<b>12'000.00</b>
	Nettoaufwand		263'600		142'300		193'307.68
<b>1620</b>	<b>Zivilschutz</b>	<b>282'700</b>	<b>19'100</b>	<b>161'400</b>	<b>19'100</b>	<b>205'307.68</b>	<b>12'000.00</b>
	Nettoaufwand		263'600		142'300		193'307.68
3001.00	Vergütungen an Kommissionen	1'800		1'400		1'720.00	
3010.00	Löhne (Sold)	500		1'500			
3050.00	AG-Beiträge AHV, IV, EO, ALV						
3100.00	Büromaterial	100				93.55	
3102.00	Drucksachen, Publikationen						
3110.00	Anschaffungen Mobiliar und Geräte					1'420.00	
3120.00	Heizmaterial, Energie, Strom, Wasser, Abwasser	8'000		9'000		7'747.25	
3130.01	Telefon, Porti, Gebühren	3'000		3'000		3'087.35	
3132.00	Honorare externe Berater					44'615.25	
3134.00	Sachversicherungsprämien						
3137.00	Steuern und Abgaben (Verkehrsabgaben)	100		100		90.00	
3144.00	Unterhalt Schutzräume und Sirenen	87'000		7'000		6'054.69	

**Erfolgsrechnung**

Einzelkonten nach Funktionen		Budget 2024		Budget 2023		Jahresrechnung 2022	
		Aufwand	Ertrag	Aufwand	Ertrag	Aufwand	Ertrag
3151.00	Unterhalt App., Maschinen, Geräte, Fahrzeuge	43'000		3'000		1'044.19	
3170.00	Reisekosten und Spesen						
3192.00	Abgeltung von Rechten	200		200		200.00	
3300.40	Planmässige Abschreibungen Hochbauten VV	1'800		1'000		1'740.55	
3632.00	Beitrag Gemeindeverband Bevölkerungsschutz	89'000		87'000		89'334.85	
3637.00	Entschädigungen an Private (Sirene)	200		200		160.00	
3910.00	Interne Verrechnung Dienstleistungen	1'000		1'000		1'000.00	
3920.00	Interne Verrechnung Mieten, Benützungskosten	47'000		47'000		47'000.00	
4470.00	Pacht- und Mietzinse						
4500.00	Entnahme aus SF Schutzraumersatzabgaben		4'000		4'000		
4611.00	Beiträge des Kantons aus EB-Fonds						
4612.00	Entsch. Gemeindeverb. Bevölkerungsschutz		11'100		11'100		11'100.00
4630.00	Beiträge vom Bund		4'000		4'000		900.00
<b>2</b>	<b>Bildung</b>	<b>5'928'496</b>	<b>1'381'525</b>	<b>5'645'060</b>	<b>1'094'075</b>	<b>5'511'847.06</b>	<b>1'317'650.36</b>
	Nettoaufwand		4'546'971		4'550'985		4'194'196.70
<b>21</b>	<b>Obligatorische Schule</b>	<b>5'902'381</b>	<b>1'379'335</b>	<b>5'558'000</b>	<b>1'091'885</b>	<b>5'458'387.21</b>	<b>1'317'650.36</b>
	Nettoaufwand		4'523'046		4'466'115		4'140'736.85
<b>211</b>	<b>Eingangsstufe</b>	<b>445'930</b>	<b>40'000</b>	<b>394'030</b>	<b>0</b>	<b>403'668.26</b>	<b>39'917.30</b>
	Nettoaufwand		405'930		394'030		363'750.96
<b>2110</b>	<b>Kindergarten</b>	<b>445'930</b>	<b>40'000</b>	<b>394'030</b>	<b>0</b>	<b>403'668.26</b>	<b>39'917.30</b>
	Nettoaufwand		405'930		394'030		363'750.96
3010.00	Löhne Verwaltungspersonal	500		500		218.15	
3050.00	AG-Beiträge AHV, IV, EO, ALV			30			
3052.00	AG-Beiträge an Pensionskasse						
3053.00	AG-Beiträge an Unfallversicherung			10			
3054.00	AG-Beiträge an Familienausgleichskasse						
3055.00	AG-Beiträge an Krankentaggeldversicherungen						



**Erfolgsrechnung**

Einzelkonten nach Funktionen		Budget 2024		Budget 2023		Jahresrechnung 2022	
		Aufwand	Ertrag	Aufwand	Ertrag	Aufwand	Ertrag
3090.00	Aus- und Weiterbildung des Personals	300		300			
3100.00	Büromaterial	1'900		300		1'120.65	
3102.00	Drucksachen, Publikationen	440		440		569.20	
3103.00	Fachliteratur, Zeitschriften	100		100		99.00	
3104.00	Lehrmittel	26'400		26'400		20'456.25	
3110.00	Anschaffungen Mobiliar und Geräte	1'340		4'000		690.20	
3111.00	Anschaffungen Spielmaterial	4'020		1'700		417.72	
3113.00	Anschaffungen Hardware						
3118.00	Anschaffungen Software und Lizenzen	2'225		2'200		3'141.00	
3130.00	Telefon, Porti, Gebühren	400		400		610.50	
3132.00	Honorare externe Berater, Übersetzungsdienste	900		1'100		1'050.61	
3150.00	Unterhalt Büromöbel und Geräte	250		600			
3151.00	Unterhalt Apparate und (Spiel-)Geräte	800		600		407.00	
3153.00	Informatik-Unterhalt (Hardware)	300		500			
3158.00	Informatik-Unterhalt (Software)	905		350		358.65	
3160.00	Miete Container Kindergarten	49'800		37'700		16'435.00	
3170.00	Reisekosten und Spesen	250		500			
3300.60	planmässige Abschreibungen Mobilien	5'100				5'042.08	
3611.00	Besoldungsanteil Kanton	350'000		316'300		353'052.25	
3612.00	Beiträge an Schulverband (Wolfisberg)						
4611.00	Rückerstattung Besoldungsanteil Kanton						
4632.00	Rückerstattungen Gemeinden		40'000				39'917.30
<b>212</b>	<b>Primarstufe</b>	<b>1'500'833</b>	<b>301'600</b>	<b>1'243'010</b>	<b>32'360</b>	<b>1'523'038.28</b>	<b>300'295.15</b>
	Nettoaufwand		1'199'233		1'210'650		1'222'743.13
<b>2120</b>	<b>Primarstufe</b>	<b>1'500'833</b>	<b>301'600</b>	<b>1'243'010</b>	<b>32'360</b>	<b>1'523'038.28</b>	<b>300'295.15</b>
	Nettoaufwand		1'199'233		1'210'650		1'222'743.13
3010.00	Löhne Hausaufgabenhilfe	2'500		3'500		1'193.65	
3050.00	AG-Beiträge AHV, IV, EO, ALV	50		50		46.54	
3052.00	AG-Beiträge an Pensionskasse						

**Erfolgsrechnung**

Einzelkonten nach Funktionen	Budget 2024		Budget 2023		Jahresrechnung 2022	
	Aufwand	Ertrag	Aufwand	Ertrag	Aufwand	Ertrag
3053.00 AG-Beiträge an Unfallversicherungen	20		20		8.90	
3054.00 AG-Beiträge an Familienausgleichskasse			50		8.20	
3055.00 AG-Beiträge an Krankentaggeldversicherungen	20		20		1.50	
3090.00 Aus- und Weiterbildung des Personals	1'800		4'250		1'500.00	
3100.00 Büromaterial	6'000		5'500		5'888.75	
3102.00 Drucksachen, Publikationen						
3102.01 Fotokopierkosten	7'000		7'600		6'136.66	
3103.00 Fachliteratur, Zeitschriften	2'500		2'500		2'680.65	
3104.00 Schulmaterial und Lehrmittel	75'375		71'470		63'972.57	
3104.01 Werkmaterial	23'000		21'800		7'062.72	
3104.02 Turnmaterial (Verbrauchsmaterial)	2'500		2'500		1'866.35	
3105.00 Kochen (Lebensmittel)	2'548					
3106.00 Medizinisches Material						
3110.00 Anschaffungen Mobiliar und Geräte	8'870		3'200		6'491.74	
3111.00 Anschaffungen Turn- und Sportmaterial			2'500		2'864.10	
3111.01 Anschaffungen Musikinstrumente	2'300		300		472.10	
3113.00 Anschaffungen Hardware						
3118.00 Anschaffungen Software und Lizenzen	10'900		11'100		15'368.89	
3130.01 Telefon, Porti, Gebühren	700		700		1'295.40	
3132.00 Honorare externe Berater, Übersetzungsdienste	6'400		10'000		7'775.61	
3132.01 Prävention	2'150		2'150		1'025.00	
3150.00 Unterhalt Büromöbel und Geräte	500		1'000		666.95	
3151.00 Unterhalt Apparate und (Spiel-)Geräte	1'500		1'500		462.25	
3153.00 Informatik-Unterhalt (Hardware)	600		2'000		269.37	
3158.00 Informatik-Unterhalt (Software)	9'650		4'750		2'831.25	
3160.00 Miete Container Schule					21'976.15	
3161.00 Miete Kopiergeräte	4'450		8'650		2'261.38	
3170.00 Reisekosten und Spesen	1'500		1'800		1'103.20	
3300.60 planmässige Abschreibungen Mobilien VV	16'000		26'700		15'209.10	
3320.00 Planmässige Abschreibungen Informatik	12'000				11'592.05	
3611.00 Besoldungsanteil Kanton	1'300'000		1'047'400		1'329'007.25	
3612.00 Schulgelder an andere Gemeinden					12'000.00	

**Erfolgsrechnung**

Einzelkonten nach Funktionen		Budget 2024		Budget 2023		Jahresrechnung 2022	
		Aufwand	Ertrag	Aufwand	Ertrag	Aufwand	Ertrag
3612.01	Beiträge an Schulverband (Wolfisberg)						
3920.00	Interne Verrechnung Mieten, Benützungskosten						
4230.00	Elternbeiträge Aufgabenhilfe		100		300		
4260.00	Rückerstattungen Dritter		1'500		1'500		1'640.00
4611.00	Rückerstattung Besoldungsanteil Kanton						
4632.00	Rückerstattungen Gemeinden		300'000		30'560		298'655.15
<b>213</b>	<b>Oberstufe</b>	<b>1'029'790</b>	<b>170'200</b>	<b>920'640</b>	<b>124'900</b>	<b>1'010'856.74</b>	<b>171'817.11</b>
	Nettoaufwand		859'590		795'740		839'039.63
<b>2130</b>	<b>Sekundarstufe I</b>	<b>1'029'790</b>	<b>170'200</b>	<b>920'640</b>	<b>124'900</b>	<b>1'010'856.74</b>	<b>171'817.11</b>
	Nettoaufwand		859'590		795'740		839'039.63
3010.00	Löhne Hausaufgabenhilfe	500		500			
3050.00	AG-Beiträge AHV, IV, EO, ALV			30			
3053.00	AG-Beiträge an Unfallversicherungen						
3054.00	AG-Beiträge an Familienausgleichskasse			30			
3055.00	AG-Beiträge an Krankentaggeldversicherungen			20			
3090.00	Aus- und Weiterbildung des Personals	800		800		268.80	
3100.00	Büromaterial	5'000		2'800		1'293.48	
3101.01	Hauswirtschaft (Verbrauchsmaterial)	4'340		2'000		825.31	
3102.00	Drucksachen, Publikationen						
3102.01	Fotokopierkosten	6'500		6'000		4'990.63	
3103.00	Fachliteratur, Zeitschriften	2'700		2'650		1'200.75	
3104.00	Schulmaterial und Lehrmittel	57'100		45'800		46'006.52	
3104.01	Werkmaterial	26'900		25'320		5'615.62	
3104.02	Turnmaterial (Verbrauchsmaterial)						
3105.00	Hauswirtschaft (Lebensmittel)	20'000		15'000		10'671.20	
3106.00	medizinisches Material						
3110.00	Anschaffungen Mobiliar und Geräte					236.30	
3111.00	Anschaffungen Turn- und Sportmaterial	3'000		3'000		2'346.75	
3111.01	Anschaffungen Musikinstrumente	500		500			

**Erfolgsrechnung**

Einzelkonten nach Funktionen	Budget 2024		Budget 2023		Jahresrechnung 2022	
	Aufwand	Ertrag	Aufwand	Ertrag	Aufwand	Ertrag
3111.02 Anschaffungen übrige Geräte	4'000		1'000		2'381.35	
3113.00 Anschaffungen Hardware	3'000		61'000		39'263.25	
3118.00 Anschaffungen Software und Lizenzen	7'750		14'240		13'290.24	
3130.01 Telefon, Porti, Gebühren	300		300		500.00	
3132.00 Gewaltpräventionskurse	3'000		4'000		2'800.00	
3132.01 Honorare externe Berater, Übersetzungsdienste	4'500		8'000		7'473.65	
3150.00 Unterhalt Büromöbel und Geräte			500			
3151.00 Unterhalt Apparate und (Spiel-)Geräte	1'300		1'500		203.95	
3153.00 Informatik-Unterhalt (Hardware)	600		600		479.15	
3158.00 Informatik-Unterhalt (Software)	6'700		3'800		5'726.35	
3159.00 Unterhalt Schulküche	300		300			
3161.00 Miete Kopiergeräte	3'000		2'800		2'599.64	
3170.00 Reisekosten und Spesen	1'500		750		184.50	
3300.60 Planmässige Abschreibungen Mobilien VV			4'800			
3320.00 Planmässige Abschreibungen Informatik	5'500				5'404.15	
3611.00 Besoldungsanteil Kanton	731'000		627'600		731'808.35	
3611.01 Besoldungsanteil Kanton (Gymnasium, Quarta)	50'000		50'000		47'421.55	
3612.00 Schulgelder an andere Gemeinden	80'000		35'000		77'865.25	
3612.01 Beiträge an Schulverband (Wolfisberg)						
3632.00 Beitrag Hauswirtschaftsunterricht						
3632.01 Beitrag an andere Schulen						
3920.00 Interne Verrechnung Mieten, Benützungskosten						
4230.00 Elternbeiträge Aufgabenhilfe						
4240.00 Benützungsgebühren und Dienstleistungen						
4260.00 Rückerstattungen Dritter		12'200		13'000		9'868.80
4611.00 Rückerstattung Besoldungsanteil Kanton		18'000		2'700		17'702.50
4632.00 Rückerstattungen Gemeinden		140'000		109'200		144'245.81
<b>214 Musikschulen</b>	<b>66'050</b>	<b>0</b>	<b>65'050</b>	<b>0</b>	<b>64'745.55</b>	<b>0.00</b>
Nettoaufwand		66'050		65'050		64'745.55

**Erfolgsrechnung**

Einzelkonten nach Funktionen		Budget 2024		Budget 2023		Jahresrechnung 2022	
		Aufwand	Ertrag	Aufwand	Ertrag	Aufwand	Ertrag
<b>2140</b>	<b>Musikschulen</b>	<b>66'050</b>	<b>0</b>	<b>65'050</b>	<b>0</b>	<b>64'745.55</b>	<b>0.00</b>
	Nettoaufwand		66'050		65'050		64'745.55
3636.00	Beiträge an Musikschulen	66'000		65'000		64'745.55	
3636.01	Mitglieder- und Jahresbeiträge	50		50			
<b>217</b>	<b>Schulliegenschaften</b>	<b>1'228'950</b>	<b>138'375</b>	<b>1'337'190</b>	<b>138'125</b>	<b>1'242'822.03</b>	<b>138'765.35</b>
	Nettoaufwand		1'090'575		1'199'065		1'104'056.68
<b>2170</b>	<b>Schulliegenschaften Unterdorf</b>	<b>462'200</b>	<b>97'625</b>	<b>506'120</b>	<b>100'625</b>	<b>406'156.19</b>	<b>99'226.35</b>
	Nettoaufwand		364'575		405'495		306'929.84
3010.00	Löhne Hauswarts- und Reinigungspersonal	234'000		213'200		184'081.19	
3010.09	Lohnausfallentschädigungen						
3040.00	Betreuungszulagen	1'200		1'000		979.80	
3050.00	AG-Beiträge AHV, IV, EO, ALV,	16'000		14'000		11'672.83	
3052.00	AG-Beiträge an Pensionskasse	8'000		8'000		6'139.05	
3053.00	AG-Beiträge an Unfallversicherungen	3'000		3'000		2'552.45	
3054.00	AG-Beiträge an Familienausgleichskasse	3'000		4'000		2'667.25	
3055.00	AG-Beiträge an Krankentaggeldversicherungen	500		600		372.35	
3099.00	Übriger Personalaufwand						
3100.00	Büromaterial						
3101.00	Reinigungs- und Verbrauchsmaterial	15'000		15'000		15'621.95	
3103.00	Fachliteratur, Zeitschriften						
3110.00	Anschaffungen Mobiliar und Geräte						
3111.00	Anschaffungen Maschinen, Geräte, Fahrzeuge	7'000		30'400		6'916.00	
3120.00	Heizmaterial, Energie, Strom, Wasser, Abwasser	65'000		76'000		60'497.13	
3130.00	Telefon, Porti, Gebühren	400		400		330.55	
3134.00	Sachversicherungsprämien	8'400		8'400		8'357.80	
3137.00	Steuern und Abgaben						
3140.00	Unterhalt Umgebung Schulanlage	20'700		8'700		593.90	
3144.00	Unterhalt Gebäude	27'500		62'500		53'488.59	

**Erfolgsrechnung**

Einzelkonten nach Funktionen		Budget 2024		Budget 2023		Jahresrechnung 2022	
		Aufwand	Ertrag	Aufwand	Ertrag	Aufwand	Ertrag
3150.00	Unterhalt Schul-/Büromobiliar und Geräte	1'000		1'000		420.25	
3151.00	Unterhalt App., Maschinen, Geräte, Fahrzeuge	2'000		7'000		3'607.25	
3170.00	Reisekosten und Spesen	500		500		439.90	
3300.40	Planmässige Abschreibungen Hochbauten VV						
3300.60	Planmässige Abschreibungen Mobilien VV	4'000		7'420		2'417.95	
3910.00	Interne Verrechnung Dienstleistungen	45'000		45'000		45'000.00	
4210.00	Gebühren für Amtshandlungen						
4240.00	Gebühren für Dienstleistungen						
4260.00	Rückerstattungen Dritter						1'951.35
4472.00	Ertrag Raumbenützungen		5'000		8'000		4'650.00
4910.00	Interne Verrechnung Dienstleistungen						
4920.00	Interne Verrechnung Mieten, Benützungskosten		92'625		92'625		92'625.00
<b>2171</b>	<b>Schulliegenschaften Oberdorf</b>	<b>766'750</b>	<b>40'750</b>	<b>831'070</b>	<b>37'500</b>	<b>836'665.84</b>	<b>39'539.00</b>
	Nettoaufwand		726'000		793'570		797'126.84
3010.00	Löhne Hauswarts- und Reinigungspersonal	181'000		189'200		182'130.33	
3010.09	Lohnausfallentschädigungen			3'000			
3050.00	AG-Beiträge AHV, IV, EO, ALV	13'000		14'000		11'150.53	
3052.00	AG-Beiträge an Pensionskasse	10'000		10'000		7'308.60	
3053.00	AG-Beiträge an Unfallversicherungen	3'000		3'000		2'445.40	
3054.00	AG-Beiträge an Familienausgleichskasse	3'000		3'500		2'564.71	
3055.00	AG-Beiträge an Krankentaggeldversicherungen	600		600		347.05	
3090.00	Aus- und Weiterbildung des Personals			1'000			
3099.00	Übriger Personalaufwand	1'500		500		567.45	
3101.00	Reinigungs- und Verbrauchsmaterial	17'000		18'200		12'213.99	
3103.00	Fachliteratur, Zeitschriften						
3110.00	Anschaffungen Mobiliar und Geräte			500		23'257.75	
3111.00	Anschaffung Maschinen, Geräte und Fahrzeuge	3'500		2'000		23'668.60	
3112.00	Dienstkleider	750		500		4'725.55	
3120.00	Heizmaterial, Energie, Strom, Wasser, Abwasser	90'000		135'500		88'869.50	

**Erfolgsrechnung**

Einzelkonten nach Funktionen	Budget 2024		Budget 2023		Jahresrechnung 2022	
	Aufwand	Ertrag	Aufwand	Ertrag	Aufwand	Ertrag
3130.00	Telefon, Porti, Gebühren	4'700		3'000	2'023.50	
3130.01	Dienstleistungen/Honorare Dritter				2'889.00	
3132.00	Honorare externe Berater					
3134.00	Sachversicherungsprämien	12'000		10'400	9'217.30	
3137.00	Steuern und Abgaben	500		500	349.70	
3140.00	Unterhalt Umgebung Schulanlage	17'000		8'800	31'198.10	
3144.00	Unterhalt Gebäude	55'500		55'700	78'780.93	
3150.00	Unterhalt Schul-/Büromobiliar und Geräte			1'000		
3151.00	Unterhalt App., Maschinen, Geräte, Fahrzeuge	1'500		8'500	2'146.30	
3160.00	Miete und Pach (Pavillon)					
3170.00	Reisekosten und Spesen	200		200	27.00	
3300.30	Planm. Abschreib. übrige Tiefbauten VV					
3300.40	Planmässige Abschreibungen Hochbauten VV	345'000		345'000	344'317.75	
3300.60	Planmässige Abschreibungen Mobilien VV	6'000		15'120	5'116.80	
3636.00	Mitglieder- und Jahresbeiträge			350	350.00	
3910.00	Interne Verrechnung Dienstleistungen	1'000		1'000	1'000.00	
4240.00	Gebühren für Dienstleistungen					1'232.00
4260.00	Rückerstattungen Dritter				2'000	
4472.00	Ertrag Raumbenützungen		6'000		750	3'557.00
4612.03	Verrechnung zu Lasten Elektrizitätsnetz		3'500		3'500	3'500.00
4920.00	Interne Verrechnung Mieten, Benützungskosten		31'250		31'250	31'250.00
<b>218</b>	<b>Tagesbetreuung</b>	<b>1'063'198</b>	<b>717'660</b>	<b>1'069'160</b>	<b>785'000</b>	<b>853'286.62</b>
	Nettoaufwand		345'538		284'160	212'114.07
<b>2180</b>	<b>Tagesbetreuung</b>	<b>1'063'198</b>	<b>717'660</b>	<b>1'069'160</b>	<b>785'000</b>	<b>853'286.62</b>
	Nettoaufwand		345'538		284'160	212'114.07
3000.00	Lohn/Sitzungsgeld GSL					
3010.00	Löhne Tagesschule	601'300		600'000	462'499.62	
3010.01	Löhne Reinigungspersonal	93'700		101'800	69'904.95	
3010.09	Lohnausfallentschädigungen					6'225.40

**Erfolgsrechnung**

Einzelkonten nach Funktionen	Budget 2024		Budget 2023		Jahresrechnung 2022	
	Aufwand	Ertrag	Aufwand	Ertrag	Aufwand	Ertrag
3040.00	Betreuungszulagen	7'140		3'000		6'335.00
3050.00	AG-Beiträge AHV, IV, EO, ALV	40'000		55'000		36'065.43
3052.00	AG-Beiträge an Pensionskasse	44'000		50'000		37'744.25
3053.00	AG-Beiträge an Unfallversicherungen	10'000		10'000		8'196.85
3054.00	AG-Beiträge an Familienausgleichskasse	12'000		14'500		8'945.66
3055.00	AG-Beiträge an Krankentaggeldversicherungen	3'000		2'000		1'182.30
3090.00	Aus- und Weiterbildung des Personals	6'160		11'750		7'816.45
3091.00	Personalwerbung	300		300		107.70
3099.00	Übriger Personalaufwand	1'500		2'300		90.00
3100.00	Büromaterial	1'500		970		665.61
3101.00	Reinigungs- und Verbrauchsmaterial	6'510		3'950		2'718.66
3101.01	Verbrauchs- und Reinigungsmaterial Hausw.	3'070		2'250		1'300.11
3102.00	Drucksachen, Publikationen	500				
3102.01	Fotokopierkosten	250		500		105.09
3104.00	Schulmaterial und Lehrmittel	4'485		1'300		2'660.65
3105.00	Lebensmittel Tagesschule	80'670		65'000		70'482.95
3106.00	Medizinisches Material	200		200		
3110.00	Anschaffungen Mobiliar und Geräte	2'100		1'950		1'296.35
3111.00	Anschaffungen Spielmaterial	1'200		1'000		1'423.09
3112.00	Kleider, Wäsche, Vorhänge	530		650		59.80
3113.00	Anschaffungen Hardware					
3118.00	Anschaffungen Software und Lizenzen	8'060		8'100		5'528.91
3120.00	Heizmaterial, Energie, Strom, Wasser, Abwasser					
3130.00	Telefon, Porti, Gebühren	1'228		400		762.00
3132.00	Honorare externe Berater, Übersetzungsdienste	2'900		1'500		2'202.88
3140.00	Unterhalt Umgebung LS SRO	6'000		8'000		
3144.00	Unterhalt Gebäude LS SRO	1'000				
3151.00	Unterhalt Apparate und (Spiel-)Geräte	1'000		200		125.73
3158.00	Informatik-Unterhalt (Software)	320		40		760.88
3160.00	Miete Liegenschaft SRO	75'000		75'000		74'808.00
3161.00	Miete Kopiergeräte	1'585		5'600		5'572.80
3170.00	Reisekosten und Spesen	150		150		



**Erfolgsrechnung**

Einzelkonten nach Funktionen		Budget 2024		Budget 2023		Jahresrechnung 2022	
		Aufwand	Ertrag	Aufwand	Ertrag	Aufwand	Ertrag
3171.00	Exkursionen, Ausflüge Tagesschule	1'860		600			
3300.40	planmässige Abschreibungen Hochbauten VV	15'500		15'500		15'473.90	
3300.60	planmässige Abschreibungen Mobilien VV	3'000				2'974.00	
3320.00	planmässige Abschreibungen Informatik						
3636.00	Mitglieder- und Jahresbeiträge	480		650		477.00	
3910.00	Interne Verrechnung Dienstleistungen	25'000		25'000		25'000.00	
3920.00	Interne Verrechnung Dienstleistungen						
4231.00	Elternbeiträge Tagesschule		201'200		180'000		171'141.75
4260.00	Elternbeiträge Mittagstisch		87'560		85'000		75'771.40
4290.00	Eingang abgeschriebener Forderungen						
4502.00	Entnahmen aus Legaten und Stiftungen						
4611.00	Entschädigungen von Kanton		428'900		520'000		388'034.00
<b>219</b>	<b>Obligatorische Schule</b>	<b>567'630</b>	<b>11'500</b>	<b>528'920</b>	<b>11'500</b>	<b>359'969.73</b>	<b>25'682.90</b>
	Nettoaufwand		556'130		517'420		334'286.83
<b>2190</b>	<b>Schulleitung und Schulverwaltung</b>	<b>215'930</b>	<b>3'500</b>	<b>203'970</b>	<b>3'500</b>	<b>164'307.74</b>	<b>12'424.00</b>
	Nettoaufwand		212'430		200'470		151'883.74
3010.00	Löhne Verwaltungspersonal	120'000		111'100		101'349.27	
3010.01	Löhne Informatik-Unterstützung						
3040.00	Betreuungszulagen	2'000		2'000		1'950.00	
3050.00	AG-Beiträge AHV, IV, EO, ALV	7'600		7'500		6'808.04	
3052.00	AG-Beiträge an Pensionskassen	7'500		10'000		6'977.20	
3053.00	AG-Beiträge an Unfallversicherungen	1'600		1'600		1'433.70	
3054.00	AG-Beiträge an Familienausgleichskasse	1'500		2'000		1'473.16	
3055.00	AG-Beiträge an Krankentaggeldversicherungen	300		300		220.90	
3090.00	Aus- und Weiterbildung des Personals	2'500		1'000			
3091.00	Personalwerbung						
3099.00	Übriger Personalaufwand	17'600		14'500		430.00	
3100.00	Büromaterial	2'360		1'200		1'572.92	
3102.00	Drucksachen, Publ. (inkl. Schülerzeitung)	3'500		3'500		3'036.05	

**Erfolgsrechnung**

Einzelkonten nach Funktionen		Budget 2024		Budget 2023		Jahresrechnung 2022	
		Aufwand	Ertrag	Aufwand	Ertrag	Aufwand	Ertrag
3102.01	Fotokopierkosten	700		1'500		542.47	
3103.00	Fachliteratur, Zeitschriften	300		300		220.00	
3110.00	Anschaffungen Mobiliar und Geräte	2'000		3'800		4'427.15	
3113.00	Anschaffungen Hardware						
3118.00	Anschaffungen Software und Lizenzen	8'930		6'250		264.83	
3130.00	Telefon, Porti, Gebühren	3'620		3'620		2'843.30	
3132.00	Honorare externe Berater	4'700		4'800		2'217.98	
3133.00	Informatik-Nutzungsaufwand (Hosting)	1'000		1'000		928.91	
3158.00	Informatik-Unterhalt (Software)	3'920		3'800		3'460.66	
3161.00	Miete Kopiergeräte	1'500		1'400		1'207.65	
3170.00	Reisekosten und Spesen					250.50	
3300.60	Planmässige Abschreibungen Mobilien VV	9'400		9'400		9'365.15	
3320.00	Planmässige Abschreibungen Software	13'300		13'300		13'227.90	
3320.90	Planm. Abschr. übrige immat. Anlagen VV						
3611.00	Besolungsanteil Kanton (Schulleitung)						
3636.00	Jahres- und Mitgliederbeiträge	100		100		100.00	
3637.00	Geschenke an Dritte						
3910.00	Interne Verrechnung Dienstleistungen						
4260.00	Rückerstattungen Dritter						8'924.00
4910.00	Interne Verrechnung Dienstleistungen		3'500		3'500		3'500.00
<b>2192</b>	<b>Schulbibliothek</b>	<b>4'000</b>	<b>0</b>	<b>4'000</b>	<b>0</b>	<b>3'038.80</b>	<b>0.00</b>
	Nettoaufwand		4'000		4'000		3'038.80
3100.00	Büromaterial	500		500		685.70	
3103.00	Bücher für Schulbibliothek	3'500		3'500		2'353.10	
3110.00	Anschaffungen Mobiliar und Geräte						
3113.00	Anschaffungen Hardware						
3132.00	Honorare externe Berater						

**Erfolgsrechnung**

Einzelkonten nach Funktionen		Budget 2024		Budget 2023		Jahresrechnung 2022	
		Aufwand	Ertrag	Aufwand	Ertrag	Aufwand	Ertrag
<b>2193</b>	<b>Schulveranstaltungen</b>	<b>109'170</b>	<b>0</b>	<b>70'670</b>	<b>0</b>	<b>9'610.00</b>	<b>0.00</b>
	Nettoaufwand		109'170		70'670		9'610.00
3171.00	Schulveranstaltungen	14'300		10'250			
3171.01	Lager, Landschulwochen, Exkursionen	94'870		60'420		9'610.00	
<b>2195</b>	<b>Schülertransporte</b>	<b>90'120</b>	<b>0</b>	<b>95'000</b>	<b>0</b>	<b>83'486.00</b>	<b>0.00</b>
	Nettoaufwand		90'120		95'000		83'486.00
3109.00	Schülertransportkosten Abonemente	90'120		95'000		83'486.00	
4611.00	Rückerstattungen Kanton						
<b>2197</b>	<b>Schulsozialdienst</b>	<b>148'410</b>	<b>8'000</b>	<b>155'280</b>	<b>8'000</b>	<b>99'527.19</b>	<b>13'258.90</b>
	Nettoaufwand		140'410		147'280		86'268.29
3010.00	Löhne Verwaltungspersonal	120'000		120'500		81'495.83	
3010.09	Lohnausfallentschädigungen						5'697.90
3040.00	Betreuungszulagen	1'500		1'800		880.00	
3050.00	AG-Beiträge AHV, IV, EO, ALV	7'500		8'000		5'156.49	
3052.00	AG-Beiträge an Pensionskasse	11'000		11'000		6'936.65	
3053.00	AG-Beiträge an Unfallversicherungen	1'200		1'300		995.55	
3054.00	AG-Beiträge an Familienausgleichskasse	1'200		1'500		980.71	
3055.00	AG-Beiträge an Krankentaggeldversicherungen	250		400		160.05	
3090.00	Aus- und Weiterbildung des Personals	1'000		3'000			
3091.00	Personalwerbung					678.50	
3099.00	Übriger Personalaufwand						
3100.00	Büromaterial	700		800		682.00	
3103.00	Fachliteratur, Zeitschriften	500		600		79.10	
3104.00	Schulmaterial und Lehrmittel	500		600		117.95	
3110.00	Anschaffungen Mobiliar und Geräte						
3113.00	Anschaffungen Hardware			2'000			

**Erfolgsrechnung**

Einzelkonten nach Funktionen		Budget 2024		Budget 2023		Jahresrechnung 2022	
		Aufwand	Ertrag	Aufwand	Ertrag	Aufwand	Ertrag
3118.00	Anschaffungen Software und Lizenzen	80		40		54.79	
3130.00	Telefon, Porti, Gebühren	700		500		422.03	
3132.00	Honorare externe Berater, Übersetzungsdienste	560		2'000		34.09	
3151.00	Unterhalt Apparate und (Spiel-)Geräte						
3158.00	Informatik-Unterhalt (Software)	670		590		553.45	
3170.00	Reisekosten und Spesen	500		500			
3636.00	Mitglieder- und Jahresbeiträge	550		150		300.00	
4611.00	Entschädigungen von Kanton		8'000		8'000		7'561.00
<b>22</b>	<b>Sonderschulen</b>	<b>6'525</b>	<b>2'190</b>	<b>6'060</b>	<b>2'190</b>	<b>39'815.80</b>	<b>0.00</b>
	Nettoaufwand		4'335		3'870		39'815.80
<b>220</b>	<b>Sonderschulen</b>	<b>6'525</b>	<b>2'190</b>	<b>6'060</b>	<b>2'190</b>	<b>39'815.80</b>	<b>0.00</b>
	Nettoaufwand		4'335		3'870		39'815.80
<b>2200</b>	<b>Sonderschulen</b>	<b>6'525</b>	<b>2'190</b>	<b>6'060</b>	<b>2'190</b>	<b>39'815.80</b>	<b>0.00</b>
	Nettoaufwand		4'335		3'870		39'815.80
3090.00	Aus- und Weiterbildung des Personals	350		350		350.15	
3091.00	Personalwerbung						
3099.00	Übriger Personalaufwand						
3100.00	Büromaterial	1'000		870		877.00	
3104.00	Lehrmittel	2'000		2'520		2'083.15	
3110.00	Anschaffungen Mobiliar und Geräte	300		300		977.25	
3111.00	Anschaffungen Spielmaterial	300		120		145.60	
3113.00	Anschaffungen Hardware						
3118.00	Anschaffungen Software und Lizenzen	835		970		476.27	
3130.00	Telefon, Porti, Gebühren	200		100		100.00	
3132.00	Honorare externe Berater, Übersetzungsdienste	200		110		136.38	
3153.00	Informatik-Unterhalt (Hardware)						
3158.00	Informatik-Unterhalt (Software)	300		40		14.90	
3170.00	Reisekosten und Spesen	200		200		175.10	

**Erfolgsrechnung**

Einzelkonten nach Funktionen		Budget 2024		Budget 2023		Jahresrechnung 2022	
		Aufwand	Ertrag	Aufwand	Ertrag	Aufwand	Ertrag
3612.00	Schulgelder an andere Gemeinden					34'000.00	
3636.00	Mitglieder- und Jahresbeiträge	840		480		480.00	
4612.00	Entschädigungen von Gemeinden		2'190		2'190		
<b>29</b>	<b>Übriges Bildungswesen</b>	<b>19'590</b>	<b>0</b>	<b>81'000</b>	<b>0</b>	<b>13'644.05</b>	<b>0.00</b>
	Nettoaufwand		19'590		81'000		13'644.05
<b>291</b>	<b>Verwaltung</b>	<b>18'590</b>	<b>0</b>	<b>80'000</b>	<b>0</b>	<b>13'644.05</b>	<b>0.00</b>
	Nettoaufwand		18'590		80'000		13'644.05
<b>2910</b>	<b>Verwaltung</b>	<b>18'590</b>	<b>0</b>	<b>80'000</b>	<b>0</b>	<b>13'644.05</b>	<b>0.00</b>
	Nettoaufwand		18'590		80'000		13'644.05
3001.00	Vergütungen an Kommissionen	8'000		12'000		4'165.00	
3050.00	AG-Beiträge AHV, IV, EO, ALV						
3053.00	AG-Beiträge an Unfallversicherungen						
3099.00	Übriger Personalaufwand	450		450			
3101.00	Betriebs- und Verbrauchsmaterial	600		600			
3102.00	Drucksachen, Publikationen					642.60	
3170.00	Reisekosten und Spesen	700		700			
3300.40	planmässige Abschreibungen Hochbauten VV						
3320.00	planm. Abschreib. immat. Anlagen VV			57'410			
3320.90	planm. Abschr. übrige immat. Anlagen VV	8'840		8'840		8'836.45	
3910.00	Interne Verrechnung Dienstleistungen						
<b>299</b>	<b>Bildung</b>	<b>1'000</b>	<b>0</b>	<b>1'000</b>	<b>0</b>	<b>0.00</b>	<b>0.00</b>
	Nettoaufwand		1'000		1'000		
<b>2990</b>	<b>Übrige Bildung</b>	<b>1'000</b>	<b>0</b>	<b>1'000</b>	<b>0</b>	<b>0.00</b>	<b>0.00</b>
	Nettoaufwand		1'000		1'000		

**Erfolgsrechnung**

Einzelkonten nach Funktionen		Budget 2024		Budget 2023		Jahresrechnung 2022	
		Aufwand	Ertrag	Aufwand	Ertrag	Aufwand	Ertrag
3010.00	Löhne Zusatzstunden (u.a. Kinderkochkurs)	1'000		1'000			
<b>3</b>	<b>Kultur, Sport und Freizeit, Kirche</b> Nettoertrag / Aufwand	<b>541'465</b>	<b>7'000</b> 534'465	<b>461'925</b>	<b>13'000</b> 448'925	<b>419'152.62</b> 266'698.88	<b>685'851.50</b>
<b>32</b>	<b>Kultur, übrige</b> Nettoaufwand	<b>223'540</b>	<b>7'000</b> 216'540	<b>196'800</b>	<b>13'000</b> 183'800	<b>174'920.97</b>	<b>9'615.50</b> 165'305.47
<b>322</b>	<b>Konzert und Theater</b> Nettoaufwand	<b>124'550</b>	<b>0</b> 124'550	<b>129'850</b>	<b>0</b> 129'850	<b>123'300.00</b>	<b>0.00</b> 123'300.00
<b>3220</b>	<b>Konzert und Theater</b> Nettoaufwand	<b>124'550</b>	<b>0</b> 124'550	<b>129'850</b>	<b>0</b> 129'850	<b>123'300.00</b>	<b>0.00</b> 123'300.00
3636.00	Beitrag an Musikgesellschaft	12'000		17'300		12'000.00	
3636.01	Beitrag an Jugendmusik	1'250		1'250			
3636.02	Vereinsbeiträge	300		300		300.00	
3920.00	Interne Verrechnung Mieten, Benützungskosten	111'000		111'000		111'000.00	
<b>329</b>	<b>Kultur</b> Nettoaufwand	<b>98'990</b>	<b>7'000</b> 91'990	<b>66'950</b>	<b>13'000</b> 53'950	<b>51'620.97</b>	<b>9'615.50</b> 42'005.47
<b>3290</b>	<b>Übrige Kultur</b> Nettoaufwand	<b>84'770</b>	<b>2'000</b> 82'770	<b>43'300</b>	<b>2'500</b> 40'800	<b>38'088.22</b>	<b>3'055.50</b> 35'032.72
3101.00	Reinigungs- und Verbrauchsmaterial						
3102.00	Drucksachen, Publikationen	1'000		1'000			
3105.00	Lebensmittel für öffentliche Veranstaltungen	3'000		1'500			
3119.00	Anschaffungen Kunstwerke						
3130.00	Bundesfeier	7'500		5'000		7'161.37	
3130.01	Dienstleistungen Dritter	500		500		373.40	
3130.02	Telefon, Porti, Gebühren					487.70	

**Erfolgsrechnung**

Einzelkonten nach Funktionen	Budget 2024		Budget 2023		Jahresrechnung 2022	
	Aufwand	Ertrag	Aufwand	Ertrag	Aufwand	Ertrag
3130.03 Fest Gemeinden Niederbipp/Oensingen						
3141.00 Unterhalt Strassen (für kult. Anlässe)	7'400					
3149.00 Unterhalt Markt						
3632.00 Beiträge an Gemeindeverband Kulturförderung	18'500		17'500		17'644.75	
3634.00 Beitrag an Räberstöckli (Kulturförderung)	7'000		7'000			
3635.00 Beiträge für kulturelle Anlässe						
3636.00 Vereinsbeiträge	3'000		1'800		2'800.00	
3636.01 Beiträge für öffentliche Veranstaltungen						
3636.02 Beitrag OK Wildsauchilbi	3'000					
3637.00 Geschenke an Dritte	800				621.00	
3638.00 Partnergemeinde Matino (Italien)	5'000					
3910.00 Interne Verrechnung Dienstleistungen	20'070		1'000		1'000.00	
3920.00 Interne Verrechnung Mieten, Benützungskosten	8'000		8'000		8'000.00	
4260.00 Rückerstattungen Dritter		2'000		2'500		3'055.50
<b>3291 Früheres Schulhaus Wolfisberg</b>	<b>14'220</b>	<b>5'000</b>	<b>23'650</b>	<b>10'500</b>	<b>13'532.75</b>	<b>6'560.00</b>
Nettoaufwand		9'220		13'150		6'972.75
3010.00 Löhne Verwaltungspersonal	3'800		3'800		3'880.40	
3050.00 AG-Beiträge AHV, IV, EO, ALV	100		100		61.15	
3053.00 AG-Beiträge an Unfallversicherungen	50		100		25.85	
3054.00 AG-Beiträge an Familienausgleichskasse	50		50			
3055.00 AG-Beiträge an Krankentaggeldversicherungen	20		20		8.30	
3099.00 Übriger Personalaufwand						
3101.00 Reinigungs- und Verbrauchsmaterial	250		500		72.10	
3111.00 Maschinen, Geräte und Fahrzeuge			1'200			
3120.00 Heizmaterial, Energie, Strom, Wasser, Abwasser	6'500		10'480		6'516.00	
3134.00 Sachversicherungsprämien	700		700		685.00	
3144.00 Unterhalt Gebäude	2'000		2'000		1'533.35	
3151.00 Unterhalt Maschinen, Geräte, Fahrzeuge			750			
3300.40 Planmässige Abschreibungen Hochbauten VV	750		3'950		750.60	

**Erfolgsrechnung**

Einzelkonten nach Funktionen		Budget 2024		Budget 2023		Jahresrechnung 2022	
		Aufwand	Ertrag	Aufwand	Ertrag	Aufwand	Ertrag
4470.00	Pacht- und Mietzinse		5'000		10'000		6'560.00
4472.00	Vergütung für Benützung Räume				500		
<b>33</b>	<b>Medien</b>	<b>36'500</b>	<b>0</b>	<b>35'800</b>	<b>0</b>	<b>30'522.95</b>	<b>674'100.00</b>
	Nettoertrag / Aufwand		36'500		35'800	643'577.05	
<b>332</b>	<b>Massenmedien</b>	<b>36'500</b>	<b>0</b>	<b>35'800</b>	<b>0</b>	<b>30'522.95</b>	<b>674'100.00</b>
	Nettoertrag / Aufwand		36'500		35'800	643'577.05	
<b>3320</b>	<b>Massenmedien</b>	<b>36'500</b>	<b>0</b>	<b>35'800</b>	<b>0</b>	<b>30'522.95</b>	<b>0.00</b>
	Nettoaufwand		36'500		35'800		30'522.95
3010.00	Löhne Verwaltungspersonal						
3010.09	Lohnausfallentschädigungen						
3040.00	Betreuungszulagen						
3050.00	AG-Beiträge AHV, IV, EO, ALV					2.00	
3053.00	AG-Beiträge an Unfallversicherungen					20.30	
3054.00	AG-Beiträge an Familienausgleichskasse					41.05	
3055.00	AG-Beiträge an Krankentaggeldversicherungen						
3102.00	Dorfzeitung	30'000		30'000		24'600.00	
3118.00	Anschaffungen Software und Lizenzen						
3130.00	Dienstleistungen Dritter						
3133.00	Internetauftritt Gemeinde	4'500		4'500		4'868.80	
3133.01	Internetauftritt Schulen	2'000		1'300		990.80	
3170.00	Reisekosten und Spesen						
3910.00	Interne Verrechnung Dienstleistungen						
4260.00	Rückerstattungen Anzeiger						
4260.01	Rückerstattungen Dritter						



**Erfolgsrechnung**

Einzelkonten nach Funktionen		Budget 2024		Budget 2023		Jahresrechnung 2022	
		Aufwand	Ertrag	Aufwand	Ertrag	Aufwand	Ertrag
<b>3321</b>	<b>Antennen- und Kabelanlagen [Gemeindebetrieb]</b>	<b>0</b>	<b>0</b>	<b>0</b>	<b>0</b>	<b>0.00</b>	<b>674'100.00</b>
	Nettoertrag					674'100.00	
4390.00	übriger Ertrag						674'100.00
<b>34</b>	<b>Sport und Freizeit</b>	<b>281'425</b>	<b>0</b>	<b>229'325</b>	<b>0</b>	<b>213'708.70</b>	<b>2'136.00</b>
	Nettoaufwand		281'425		229'325		211'572.70
<b>341</b>	<b>Sport</b>	<b>248'475</b>	<b>0</b>	<b>207'175</b>	<b>0</b>	<b>203'963.05</b>	<b>2'136.00</b>
	Nettoaufwand		248'475		207'175		201'827.05
<b>3410</b>	<b>Sport</b>	<b>248'475</b>	<b>0</b>	<b>207'175</b>	<b>0</b>	<b>203'963.05</b>	<b>2'136.00</b>
	Nettoaufwand		248'475		207'175		201'827.05
3101.00	Reinigungs- und Verbrauchsmaterial	5'000		2'700		4'531.40	
3111.00	Anschaffungen Maschinen, Geräte, Fahrzeuge	2'100		8'600		363.40	
3120.00	Heizmaterial, Energie, Strom, Wasser, Abwasser	18'000		34'500		17'848.65	
3137.00	Steuern und Abgaben (Verkehrsabgaben)						
3140.00	Unterhalt an Grundstücken (Rasenpflege)	63'000				40'224.50	
3144.00	Unterhalt Gebäude	6'000				75.00	
3151.00	Unterhalt App., Maschinen, Geräte, Fahrzeuge	2'500		4'000		792.10	
3300.40	planmässige Abschreibungen Hochbauten VV	7'000		7'000			
3300.60	planmassige Abschreibungen Mobilien VV			12'700			
3632.00	Beitrag an Schwimmbad Wangen	15'000		15'000		15'453.00	
3636.00	Vereinsbeiträge	10'000		4'800		4'800.00	
3636.01	Unterstützung Oberaargauisches Schwingfest						
3637.00	Geschenke an Dritte						
3910.00	Interne Verrechnung Dienstleistungen	6'000		4'000		6'000.00	
3920.00	Interne Verrechnung Mieten, Benützungskosten	113'875		113'875		113'875.00	
4260.00	Rückerstattungen Dritter						

**Erfolgsrechnung**

Einzelkonten nach Funktionen		Budget 2024		Budget 2023		Jahresrechnung 2022	
		Aufwand	Ertrag	Aufwand	Ertrag	Aufwand	Ertrag
4472.00	Vergütung für Benützung Liegenschaften VV						2'136.00
<b>342</b>	<b>Freizeit</b>	<b>32'950</b>	<b>0</b>	<b>22'150</b>	<b>0</b>	<b>9'745.65</b>	<b>0.00</b>
	Nettoaufwand		32'950		22'150		9'745.65
<b>3420</b>	<b>Freizeit</b>	<b>32'950</b>	<b>0</b>	<b>22'150</b>	<b>0</b>	<b>9'745.65</b>	<b>0.00</b>
	Nettoaufwand		32'950		22'150		9'745.65
3010.00	Löhne Hauswarts- und Reinigungspersonal						
3050.00	AG-Beiträge AHV, IV, EO, ALV						
3052.00	AG-Beiträge an Pensionskasse						
3053.00	AG-Beiträge an Unfallversicherungen						
3054.00	AG-Beiträge an Familienausgleichskasse						
3055.00	AG-Beiträge an Krankentaggeldversicherungen						
3101.00	Betriebs- und Verbrauchsmaterial					300.30	
3120.00	Heizmaterial, Energie, Strom, Wasser, Abwasser	2'000		2'000		1'738.75	
3134.00	Sachversicherungsprämien	500		500		409.05	
3140.00	Unterhalt Freizeit- und Spielanlagen	12'000		2'000		130.00	
3144.01	Videoüberwachung Spielplatz	1'200		1'200		735.45	
3300.40	Planmässige Abschreibungen Hochbauten VV	2'400		2'400		2'364.90	
3300.60	Planmässige Abschreibungen Mobilien VV	1'850		1'850		1'847.80	
3634.00	Beitrag an Burgergemeinde für Ferienheim Lenk	10'000		10'000			
3636.00	Beitrag an Berner Wanderwege	1'000		1'000		1'019.40	
3636.01	Vereinsbeiträge	2'000		1'200		1'200.00	
3910.00	Interne Verrechnung Dienstleistungen						
4260.00	Rückerstattungen Dritter						
<b>4</b>	<b>Gesundheit</b>	<b>42'900</b>	<b>0</b>	<b>42'700</b>	<b>0</b>	<b>39'098.13</b>	<b>0.00</b>
	Nettoaufwand		42'900		42'700		39'098.13

**Erfolgsrechnung**

Einzelkonten nach Funktionen		Budget 2024		Budget 2023		Jahresrechnung 2022	
		Aufwand	Ertrag	Aufwand	Ertrag	Aufwand	Ertrag
<b>41</b>	<b>Spitäler, Kranken- und Pflegeheime</b>	<b>0</b>	<b>0</b>	<b>0</b>	<b>0</b>	<b>0.00</b>	<b>0.00</b>
<b>412</b>	<b>Alters-, Kranken- und Pflegeheime</b>	<b>0</b>	<b>0</b>	<b>0</b>	<b>0</b>	<b>0.00</b>	<b>0.00</b>
<b>4120</b>	<b>Alters-, Kranken- und Pflegeheime</b>	<b>0</b>	<b>0</b>	<b>0</b>	<b>0</b>	<b>0.00</b>	<b>0.00</b>
3635.00	Beitrag Alterszentrum Jurablick						
<b>42</b>	<b>Ambulante Krankenpflege</b>	<b>1'000</b>	<b>0</b>	<b>1'000</b>	<b>0</b>	<b>1'000.00</b>	<b>0.00</b>
	Nettoaufwand		1'000		1'000		1'000.00
<b>421</b>	<b>Ambulante Krankenpflege</b>	<b>1'000</b>	<b>0</b>	<b>1'000</b>	<b>0</b>	<b>1'000.00</b>	<b>0.00</b>
	Nettoaufwand		1'000		1'000		1'000.00
<b>4210</b>	<b>Ambulante Krankenpflege</b>	<b>1'000</b>	<b>0</b>	<b>1'000</b>	<b>0</b>	<b>1'000.00</b>	<b>0.00</b>
	Nettoaufwand		1'000		1'000		1'000.00
3636.00	Vereinsbeiträge						
3920.00	Interne Verrechnung Mieten, Benützungskosten	1'000		1'000		1'000.00	
<b>43</b>	<b>Gesundheit</b>	<b>40'900</b>	<b>0</b>	<b>40'700</b>	<b>0</b>	<b>37'098.13</b>	<b>0.00</b>
	Nettoaufwand		40'900		40'700		37'098.13
<b>432</b>	<b>Krankheitsbekämpfung, übrige</b>	<b>0</b>	<b>0</b>	<b>0</b>	<b>0</b>	<b>0.00</b>	<b>0.00</b>
<b>4320</b>	<b>Krankheitsbekämpfung, übrige</b>	<b>0</b>	<b>0</b>	<b>0</b>	<b>0</b>	<b>0.00</b>	<b>0.00</b>

**Erfolgsrechnung**

Einzelkonten nach Funktionen		Budget 2024		Budget 2023		Jahresrechnung 2022	
		Aufwand	Ertrag	Aufwand	Ertrag	Aufwand	Ertrag
3636.00	Beitrag Krankheitsbekämpfung						
<b>433</b>	<b>Schulgesundheitsdienst</b>	<b>34'300</b>	<b>0</b>	<b>34'200</b>	<b>0</b>	<b>30'498.13</b>	<b>0.00</b>
	Nettoaufwand		34'300		34'200		30'498.13
<b>4330</b>	<b>Schulgesundheitsdienst</b>	<b>11'150</b>	<b>0</b>	<b>10'630</b>	<b>0</b>	<b>10'119.79</b>	<b>0.00</b>
	Nettoaufwand		11'150		10'630		10'119.79
3010.00	Löhne Läusebekämpfung	1'700		1'700			
3050.00	AG-Beiträge AHV, IV, EO, ALV					0.39	
3053.00	AG-Beiträge an Unfallversicherungen			20		4.05	
3054.00	AG-Beitrag Familienausgleichskasse					8.20	
3055.00	AG-Beiträge Krankentaggeldversicherungen			10			
3100.00	Büromaterial	150		100		109.70	
3101.00	Betriebs- und Verbrauchsmaterial	200		700		1'317.40	
3106.00	Medizinisches Material (Schulapotheken)	1'100		1'100		1'130.05	
3136.00	Schularzthonorare	8'000		7'000		7'550.00	
<b>4331</b>	<b>Schulzahnpflege</b>	<b>23'150</b>	<b>0</b>	<b>23'570</b>	<b>0</b>	<b>20'378.34</b>	<b>0.00</b>
	Nettoaufwand		23'150		23'570		20'378.34
3010.00	Löhne Schulzahnpflege	2'000		1'500		1'400.00	
3010.01	Lohn Leiter Schulzahnpflege						
3050.00	AG-Beiträge AHV, IV, EO, ALV					0.39	
3053.00	AG-Beiträge an Unfallversicherungen			10		4.05	
3054.00	AG-Beiträge an Familienausgleichskasse					8.20	
3055.00	AG-Beiträge an Krankentaggeldversicherungen			10			
3090.00	Aus- und Weiterbildung des Personals						
3101.00	Betriebs- und Verbrauchsmaterial	300		1'200			
3103.00	Fachliteratur, Zeitschriften	150		150		40.00	
3106.00	Medizinisches Material	200		200		125.70	

**Erfolgsrechnung**

Einzelkonten nach Funktionen	Budget 2024		Budget 2023		Jahresrechnung 2022	
	Aufwand	Ertrag	Aufwand	Ertrag	Aufwand	Ertrag
3136.00 Zahnarzthonorare	16'000		16'000		15'300.00	
3136.01 Zahnarzthonorare (unbez. Elternrechnungen)	1'000		1'000			
3910.00 Interne Verrechnung Dienstleistungen	3'500		3'500		3'500.00	
4260.00 Rückerstattungen Dritter						
<b>434 Lebensmittelkontrolle</b>	<b>6'600</b>	<b>0</b>	<b>6'500</b>	<b>0</b>	<b>6'600.00</b>	<b>0.00</b>
Nettoaufwand		6'600		6'500		6'600.00
<b>4340 Lebensmittelkontrolle</b>	<b>6'600</b>	<b>0</b>	<b>6'500</b>	<b>0</b>	<b>6'600.00</b>	<b>0.00</b>
Nettoaufwand		6'600		6'500		6'600.00
3010.00 Löhne Pilzkontrolle	1'200		1'200		1'200.00	
3050.00 AG-Beiträge AHV, IV, EO, ALV						
3636.00 Vereinsbeiträge, Mitgliederbeitrag VAPKO	400		300		400.00	
3920.00 Interne Verrechnung Mieten, Benützungskosten	5'000		5'000		5'000.00	
<b>49 Gesundheitswesen</b>	<b>1'000</b>	<b>0</b>	<b>1'000</b>	<b>0</b>	<b>1'000.00</b>	<b>0.00</b>
Nettoaufwand		1'000		1'000		1'000.00
<b>490 Gesundheitswesen</b>	<b>1'000</b>	<b>0</b>	<b>1'000</b>	<b>0</b>	<b>1'000.00</b>	<b>0.00</b>
Nettoaufwand		1'000		1'000		1'000.00
<b>4900 Gesundheitswesen</b>	<b>1'000</b>	<b>0</b>	<b>1'000</b>	<b>0</b>	<b>1'000.00</b>	<b>0.00</b>
Nettoaufwand		1'000		1'000		1'000.00
3910.00 Interne Verrechnung Dienstleistungen	1'000		1'000		1'000.00	
<b>5 Soziale Sicherheit</b>	<b>5'297'350</b>	<b>376'800</b>	<b>5'216'080</b>	<b>416'300</b>	<b>4'910'182.27</b>	<b>381'005.61</b>
Nettoaufwand		4'920'550		4'799'780		4'529'176.66

**Erfolgsrechnung**

Einzelkonten nach Funktionen		Budget 2024		Budget 2023		Jahresrechnung 2022	
		Aufwand	Ertrag	Aufwand	Ertrag	Aufwand	Ertrag
<b>52</b>	<b>Invalidität</b>	<b>0</b>	<b>0</b>	<b>0</b>	<b>0</b>	<b>0.00</b>	<b>0.00</b>
<b>523</b>	<b>Invalidenheime</b>	<b>0</b>	<b>0</b>	<b>0</b>	<b>0</b>	<b>0.00</b>	<b>0.00</b>
<b>5230</b>	<b>Invalidenheime</b>	<b>0</b>	<b>0</b>	<b>0</b>	<b>0</b>	<b>0.00</b>	<b>0.00</b>
3636.00	Beitrag borna Arbeits- und Wohngemeinschaft						
<b>53</b>	<b>Alter + Hinterlassene</b>	<b>1'358'900</b>	<b>27'000</b>	<b>1'395'630</b>	<b>28'500</b>	<b>1'338'966.88</b>	<b>26'875.50</b>
	Nettoaufwand		1'331'900		1'367'130		1'312'091.38
<b>531</b>	<b>Alters- und Hinterlassenenversicherung AHV</b>	<b>101'900</b>	<b>27'000</b>	<b>81'880</b>	<b>28'500</b>	<b>100'498.00</b>	<b>26'875.50</b>
	Nettoaufwand		74'900		53'380		73'622.50
<b>5310</b>	<b>Alters- und Hinterlassenenversicherung AHV</b>	<b>101'900</b>	<b>27'000</b>	<b>81'880</b>	<b>28'500</b>	<b>100'498.00</b>	<b>26'875.50</b>
	Nettoaufwand		74'900		53'380		73'622.50
3090.00	Aus- und Weiterbildung des Personals						
3100.00	Büromaterial						
3102.00	Drucksachen, Publikationen						
3103.00	Fachliteratur, Zeitschriften			150		48.00	
3110.00	Anschaffungen Mobiliar und Geräte						
3130.00	Telefon, Porti, Gebühren						
3170.00	Reisekosten und Spesen			150			
3636.00	Jahres- und Mitgliederbeiträge, Spenden	100		100		50.00	
3910.00	Interne Verrechnung Dienstleistungen	96'000		75'680		94'600.00	
3920.00	Interne Verrechnung Mieten, Benützungskosten	1'800		1'800		1'800.00	
3930.00	Interne Verr. Betriebs- und Verwaltungskosten	4'000		4'000		4'000.00	
4612.00	Beitrag Gemeinde Walliswil		6'000		6'000		6'000.00

**Erfolgsrechnung**

Einzelkonten nach Funktionen		Budget 2024		Budget 2023		Jahresrechnung 2022	
		Aufwand	Ertrag	Aufwand	Ertrag	Aufwand	Ertrag
4613.00	Verwaltungskostenbeitrag Ausgleichskasse		21'000		22'500		20'875.50
<b>532</b>	<b>Ergänzungsleistungen AHV / IV</b>	<b>1'237'500</b>	<b>0</b>	<b>1'289'350</b>	<b>0</b>	<b>1'221'336.00</b>	<b>0.00</b>
	Nettoaufwand		1'237'500		1'289'350		1'221'336.00
<b>5320</b>	<b>Ergänzungsleistungen AHV / IV</b>	<b>1'237'500</b>	<b>0</b>	<b>1'289'350</b>	<b>0</b>	<b>1'221'336.00</b>	<b>0.00</b>
	Nettoaufwand		1'237'500		1'289'350		1'221'336.00
3631.00	Beitrag an Kanton, Ergänzungsleistungen	1'237'500		1'289'350		1'221'336.00	
<b>535</b>	<b>Leistungen an das Alter</b>	<b>19'500</b>	<b>0</b>	<b>24'400</b>	<b>0</b>	<b>17'132.88</b>	<b>0.00</b>
	Nettoaufwand		19'500		24'400		17'132.88
<b>5350</b>	<b>Leistungen an das Alter</b>	<b>19'500</b>	<b>0</b>	<b>24'400</b>	<b>0</b>	<b>17'132.88</b>	<b>0.00</b>
	Nettoaufwand		19'500		24'400		17'132.88
3001.00	Vergütungen an Kommissionen			1'000		275.00	
3102.00	Drucksachen, Publikationen						
3111.00	Anschaffungen Geräte						
3130.01	Pensioniertenapéro						
3171.00	Altersausflug	15'000		20'000		9'436.08	
3199.00	übriger Betriebsaufwand						
3636.00	Jahres- und Mitgliederbeiträge, Spenden	1'000		1'000		5'400.00	
3637.00	Geburtstagsgeschenke	1'500		400		21.80	
3910.00	Interne Verrechnung Dienstleistungen	2'000		2'000		2'000.00	
4260.00	Rückerstattungen Dritter						
4637.00	Spenden						
<b>54</b>	<b>Familie und Jugend</b>	<b>568'100</b>	<b>343'800</b>	<b>577'650</b>	<b>383'800</b>	<b>488'631.39</b>	<b>346'130.11</b>
	Nettoaufwand		224'300		193'850		142'501.28

**Erfolgsrechnung**

Einzelkonten nach Funktionen		Budget 2024		Budget 2023		Jahresrechnung 2022	
		Aufwand	Ertrag	Aufwand	Ertrag	Aufwand	Ertrag
<b>541</b>	<b>Familienzulagen</b>	<b>27'500</b>	<b>0</b>	<b>26'750</b>	<b>0</b>	<b>25'225.00</b>	<b>0.00</b>
	Nettoaufwand		27'500		26'750		25'225.00
<b>5410</b>	<b>Familienzulagen</b>	<b>27'500</b>	<b>0</b>	<b>26'750</b>	<b>0</b>	<b>25'225.00</b>	<b>0.00</b>
	Nettoaufwand		27'500		26'750		25'225.00
3631.00	Beitrag an Kanton, Familienzulagen	27'500		26'750		25'225.00	
<b>544</b>	<b>Jugendschutz</b>	<b>24'200</b>	<b>0</b>	<b>38'870</b>	<b>0</b>	<b>5'985.00</b>	<b>0.00</b>
	Nettoaufwand		24'200		38'870		5'985.00
<b>5440</b>	<b>Jugendschutz allgemein</b>	<b>200</b>	<b>0</b>	<b>18'870</b>	<b>0</b>	<b>5'985.00</b>	<b>0.00</b>
	Nettoaufwand		200		18'870		5'985.00
3010.00	Löhne Verwaltungspersonal			600			
3050.00	AG-Beiträge AHV, IV, EO, ALV			50			
3053.00	AG-Beiträge an Unfallversicherungen			10			
3055.00	AG-Beiträge an Krankentaggeldversicherungen			10			
3110.00	Anschaffungen Mobiliar und Geräte						
3111.00	Anschaffungen Maschinen, Geräte, Fahrzeuge						
3120.00	Heizmaterial, Energie, Strom, Wasser, Abwasser						
3130.00	Dienstleistungen Dritter						
3632.00	Jugendfachstelle						
3636.00	Beitrag Midnight			18'000		5'785.00	
3636.01	Elternbriefe Pro Juventute	200		200		200.00	
<b>5444</b>	<b>Offene Kinder- und Jugendarbeit</b>	<b>24'000</b>	<b>0</b>	<b>20'000</b>	<b>0</b>	<b>0.00</b>	<b>0.00</b>
	Nettoaufwand		24'000		20'000		
3632.00	Kinder- und Jugendfachstelle Amt Wangen Nord	24'000		20'000			



**Erfolgsrechnung**

Einzelkonten nach Funktionen		Budget 2024		Budget 2023		Jahresrechnung 2022	
		Aufwand	Ertrag	Aufwand	Ertrag	Aufwand	Ertrag
<b>545</b>	<b>Leistungen an Familien</b>	<b>516'400</b>	<b>343'800</b>	<b>512'030</b>	<b>383'800</b>	<b>457'421.39</b>	<b>346'130.11</b>
	Nettoaufwand		172'600		128'230		111'291.28
<b>5450</b>	<b>Leistungen an Familien allgemein</b>	<b>38'900</b>	<b>23'800</b>	<b>35'230</b>	<b>23'800</b>	<b>28'712.89</b>	<b>27'686.00</b>
	Nettoaufwand		15'100		11'430		1'026.89
3010.00	Löhne Verwaltungspersonal (MUKI-Deutsch)	25'000		22'500		16'261.75	
3050.00	AG-Beiträge AHV, IV, EO, ALV	2'000		1'440		1'035.50	
3053.00	AG-Beiträge an Unfallversicherungen	300		300		153.75	
3054.00	AG-Beiträge an Familienausgleichskasse	300		340		90.29	
3055.00	AG-Beiträge an Krankentaggeldversicherungen	100		50		33.95	
3090.00	Aus- und Weiterbildung des Personals	500		400		430.00	
3099.00	Übriger Personalaufwand						
3102.00	Drucksachen, Publikationen	600		200		30.80	
3104.00	Lehrmittel	2'000		2'000		1'267.20	
3113.00	Anschaffungen Hardware					1'377.25	
3170.00	Reisekosten und Spesen	100				32.40	
3199.00	Übriger Betriebsaufwand						
3636.00	Vereinsbeiträge						
3920.00	Interne Verrechnung Mieten, Benützungskosten	8'000		8'000		8'000.00	
4231.00	Elternbeiträge MUKI-Deutsch		4'800		4'800		4'320.00
4260.00	Rückerstattungen Dritter						350.00
4611.00	Kantonsbeiträge MUKI-Deutsch		19'000		19'000		23'016.00
<b>5451</b>	<b>Kinderkrippen und Kinderhorte</b>	<b>477'500</b>	<b>320'000</b>	<b>476'800</b>	<b>360'000</b>	<b>428'708.50</b>	<b>318'444.11</b>
	Nettoaufwand		157'500		116'800		110'264.39
3635.01	Beiträge Kindertagesstätten						
3636.00	Jahres- und Mitgliederbeiträge	1'000		300		800.00	
3637.00	Beiträge an Kindertagesstätten (Kibon)	450'000		450'000		401'408.50	
3910.00	Interne Verrechnung Dienstleistungen	12'500		12'500		12'500.00	
3920.00	Interne Verrechnung Mieten, Benützungskosten	14'000		14'000		14'000.00	

**Erfolgsrechnung**

Einzelkonten nach Funktionen		Budget 2024		Budget 2023		Jahresrechnung 2022	
		Aufwand	Ertrag	Aufwand	Ertrag	Aufwand	Ertrag
4260.00	Rückerstattungen Dritter						
4611.00	Kantonsanteil Kindertagesstätten		320'000		360'000		318'444.11
<b>55</b>	<b>Arbeitslosigkeit</b>	<b>5'500</b>	<b>0</b>	<b>5'300</b>	<b>0</b>	<b>0.00</b>	<b>0.00</b>
	Nettoaufwand		5'500		5'300		
<b>559</b>	<b>Arbeitslosigkeit</b>	<b>5'500</b>	<b>0</b>	<b>5'300</b>	<b>0</b>	<b>0.00</b>	<b>0.00</b>
	Nettoaufwand		5'500		5'300		
<b>5590</b>	<b>Arbeitslosigkeit</b>	<b>5'500</b>	<b>0</b>	<b>5'300</b>	<b>0</b>	<b>0.00</b>	<b>0.00</b>
	Nettoaufwand		5'500		5'300		
3636.00	Beiträge an maxi.mumm (berufliche Integration)	5'500		5'300			
<b>57</b>	<b>Sozialhilfe und Asylwesen</b>	<b>3'364'850</b>	<b>6'000</b>	<b>3'237'500</b>	<b>4'000</b>	<b>3'082'584.00</b>	<b>8'000.00</b>
	Nettoaufwand		3'358'850		3'233'500		3'074'584.00
<b>573</b>	<b>Asylwesen</b>	<b>0</b>	<b>0</b>	<b>0</b>	<b>0</b>	<b>0.00</b>	<b>0.00</b>
<b>5730</b>	<b>Asylwesen</b>	<b>0</b>	<b>0</b>	<b>0</b>	<b>0</b>	<b>0.00</b>	<b>0.00</b>
3000.00	Löhne an Kommissionen						
3010.00	Löhne des Verwaltung- und Betriebspersonals						
3020.00	Löhne der Lehrpersonen						
3099.00	Übriger Personalaufwand						
3100.00	Büromaterial						
3101.00	Betriebs-, Verbrauchsmaterial						
3102.00	Drucksachen, Publikationen						
3110.00	Anschaffungen Mobiliar und Geräte						
3132.00	Honorare externe Berater						

**Erfolgsrechnung**

Einzelkonten nach Funktionen		Budget 2024		Budget 2023		Jahresrechnung 2022	
		Aufwand	Ertrag	Aufwand	Ertrag	Aufwand	Ertrag
3910.00	Interne Verrechnung von Dienstleistungen						
<b>579</b>	<b>Sozialhilfe</b>	<b>3'364'850</b>	<b>6'000</b>	<b>3'237'500</b>	<b>4'000</b>	<b>3'082'584.00</b>	<b>8'000.00</b>
	Nettoaufwand		3'358'850		3'233'500		3'074'584.00
<b>5790</b>	<b>Sozialhilfe</b>	<b>47'350</b>	<b>6'000</b>	<b>31'500</b>	<b>4'000</b>	<b>22'952.20</b>	<b>8'000.00</b>
	Nettoaufwand		41'350		27'500		14'952.20
3000.01	Löhne an Kommissionen						
3001.00	Vergütungen an Kommissionen	6'500		6'000		6'330.00	
3050.00	AG-Beiträge AHV, IV, EO, ALV						
3053.00	AG-Beiträge an Unfallversicherungen						
3090.00	Aus- und Weiterbildung des Personals	350					
3100.00	Büromaterial						
3102.00	Drucksachen, Publikationen						
3130.01	Dienstleistungen Dritter						
3170.00	Reisekosten und Spesen	500		500		340.75	
3636.00	Mitglieder- und Jahresbeiträge, Spenden						
3637.00	Todesfallkosten bei Erbausschlagungen	25'000		10'000		16'281.45	
3910.00	Interne Verrechnung Dienstleistungen	15'000		15'000			
4260.00	Rückerstattungen Dritter						
4910.00	Interne Verrechnung Dienstleistungen		6'000		4'000		8'000.00
<b>5796</b>	<b>Regionaler Sozialdienst</b>	<b>210'000</b>	<b>0</b>	<b>210'000</b>	<b>0</b>	<b>211'207.20</b>	<b>0.00</b>
	Nettoaufwand		210'000		210'000		211'207.20
3632.00	Regionaler Sozialdienst RSD	210'000		210'000		211'207.20	
<b>5799</b>	<b>Lastenausgleich Sozialhilfe</b>	<b>3'107'500</b>	<b>0</b>	<b>2'996'000</b>	<b>0</b>	<b>2'848'424.60</b>	<b>0.00</b>
	Nettoaufwand		3'107'500		2'996'000		2'848'424.60

**Erfolgsrechnung**

Einzelkonten nach Funktionen		Budget 2024		Budget 2023		Jahresrechnung 2022	
		Aufwand	Ertrag	Aufwand	Ertrag	Aufwand	Ertrag
3611.00	Beitrag an Kanton, Sozialhilfe	3'107'500		2'996'000		2'848'424.60	
<b>6</b>	<b>Verkehr und Nachrichtenübermittlung</b>	<b>1'763'703</b>	<b>239'224</b>	<b>1'773'450</b>	<b>211'300</b>	<b>1'460'157.01</b>	<b>212'020.25</b>
	Nettoaufwand		1'524'479		1'562'150		1'248'136.76
<b>61</b>	<b>Strassenverkehr</b>	<b>1'012'350</b>	<b>239'224</b>	<b>1'085'550</b>	<b>211'300</b>	<b>816'893.01</b>	<b>211'894.10</b>
	Nettoaufwand		773'126		874'250		604'998.91
<b>615</b>	<b>Gemeindestrassen</b>	<b>927'000</b>	<b>220'154</b>	<b>983'700</b>	<b>211'300</b>	<b>737'705.08</b>	<b>211'894.10</b>
	Nettoaufwand		706'846		772'400		525'810.98
<b>6150</b>	<b>Gemeindestrassen</b>	<b>927'000</b>	<b>220'154</b>	<b>983'700</b>	<b>211'300</b>	<b>737'705.08</b>	<b>211'894.10</b>
	Nettoaufwand		706'846		772'400		525'810.98
3001.00	Vergütungen an Kommissionen	8'000		8'400		7'195.00	
3010.00	Löhne Werkhof	350'000		346'600		274'452.83	
3010.09	Lohnausfallentschädigungen						
3040.00	Betreuungszulagen	7'000		8'000		6'000.00	
3050.00	AG-Beiträge AHV, IV, EO, ALV	22'000		24'000		17'686.40	
3052.00	AG-Beiträge an Pensionskasse	24'000		30'000		17'787.60	
3053.00	AG-Beiträge an Unfallversicherungen	7'000		7'800		3'985.15	
3054.00	AG-Beiträge an Familienausgleichskasse	6'000		6'500		4'185.60	
3055.00	AG-Beiträge an Krankentaggeldversicherungen	1'500		1'600		577.05	
3090.00	Aus- und Weiterbildung des Personals	4'000		9'500			
3091.00	Personalwerbung					965.95	
3099.00	Übriger Personalaufwand					193.40	
3100.00	Büromaterial	500		500		508.90	
3101.00	Betriebs- und Verbrauchsmaterial	25'000		27'000		24'302.85	
3101.01	Signalisationen	6'000		4'500		6'492.20	
3101.02	Strassenschilder, Gebäudenummern	2'500		2'500			
3102.00	Drucksachen, Publikationen	500		800		456.20	
3110.00	Anschaffungen Mobiliar und Geräte	1'000		500			

**Erfolgsrechnung**

Einzelkonten nach Funktionen	Budget 2024		Budget 2023		Jahresrechnung 2022	
	Aufwand	Ertrag	Aufwand	Ertrag	Aufwand	Ertrag
3111.00 Anschaffungen Maschinen, Geräte, Fahrzeuge			40'800		81.90	
3112.00 Dienstkleider	6'000		6'000		6'263.15	
3120.00 Energie Strassenbeleuchtung	70'000		70'000		36'607.70	
3120.01 Heizmaterial, Energie, Strom, Abwasser					407.85	
3130.00 Telefon, Porti, Gebühren						
3130.01 Dienstleistungen Dritter			1'000			
3132.00 Honorare externe Berater	25'000		20'000		33'341.40	
3134.00 Sachversicherungsprämien	15'000		20'000		14'731.15	
3137.00 Steuern und Abgaben (Verkehrsabgaben)	4'500		4'500		3'993.35	
3141.00 Unterhalt Strassen	70'000		72'000		67'965.05	
3141.01 Unterhalt Flurwege	2'500					
3141.02 Winterdienst	65'000		70'000		32'270.40	
3141.03 Strassenmarkierungen	12'000		9'000		13'791.85	
3141.04 Strassenwischgut	8'000		10'000		7'454.20	
3141.05 Grünpflege Gemeindestrassen	12'000		10'000		11'400.65	
3149.00 Unterhalt Strassenbeleuchtung	45'000		45'000		49'895.25	
3151.00 Unterhalt App., Maschinen, Geräte, Fahrzeuge	500		500		143.90	
3160.00 Miete und Pacht	1'000		1'000		1'750.00	
3161.00 Mieten, Benützungskosten Fahrzeuge, Geräte	1'000		1'500		147.40	
3170.00 Reisekosten und Spesen	500		500		495.50	
3190.00 Schadenersatzleistungen, Selbstbehalte						
3300.10 Planmässige Abschreibungen Strassen VV	80'000		79'700		48'175.25	
3320.90 Planm. Abschr. immat. Anlagen VV						
3636.00 Mitglieder- und Jahresbeiträge						
3910.00 Interne Verrechnung Dienstleistungen	5'000		5'000		5'000.00	
3920.00 Interne Verrechnung Mieten, Benützungskosten	39'000		39'000		39'000.00	
4210.00 Gebühren für Amtshandlungen		500		1'500		430.00
4240.00 Gebühren für Dienstleistungen (Wischmaschine)		30'000		23'000		24'800.40
4240.01 Gebühren für Dienstleistungen (Übriges)		1'000		1'000		520.00
4260.00 Rückerstattungen Dritter		16'000		14'000		18'790.25
4270.00 Bussen						
4290.00 Unterhaltsentschädigungen Strassen						

**Erfolgsrechnung**

Einzelkonten nach Funktionen		Budget 2024		Budget 2023		Jahresrechnung 2022	
		Aufwand	Ertrag	Aufwand	Ertrag	Aufwand	Ertrag
4470.00	Pacht- und Mietzinse		9'000				9'000.00
4490.00	Aufwertungen Verwaltungsvermögen						
4612.00	Verrechnung zu Lasten Wasserversorgung		4'000		4'000		4'000.00
4612.01	Verrechnung zu Lasten Abwasserentsorgung		70'300		66'300		66'300.00
4612.02	Verrechnung zu Lasten Abfall		33'054		47'200		47'200.00
4612.03	Verrechnung zu Lasten Elektrizitätsnetz						
4612.04	Verrechnung zu Lasten Feuerwehr						
4631.00	Kantonsbeitrag öffentliche Beleuchtung		10'000		8'000		7'553.45
4631.01	Übrige Kantonsbeiträge						
4900.00	Interne Verrechnung von Material		16'300		16'300		16'300.00
4910.00	Interne Verrechnung Dienstleistungen		30'000		30'000		17'000.00
<b>619</b>	<b>Strassen, übriges</b>	<b>85'350</b>	<b>19'070</b>	<b>101'850</b>	<b>0</b>	<b>79'187.93</b>	<b>0.00</b>
	Nettoaufwand		66'280		101'850		79'187.93
<b>6191</b>	<b>Werkhof</b>	<b>85'350</b>	<b>19'070</b>	<b>101'850</b>	<b>0</b>	<b>79'187.93</b>	<b>0.00</b>
	Nettoaufwand		66'280		101'850		79'187.93
3100.00	Büromaterial	500		500		482.80	
3101.00	Betriebs- und Verbrauchsmaterial	1'000		1'000		2'248.55	
3106.00	Medizinisches Material						
3110.00	Anschaffungen Mobiliar und Geräte			8'000			
3111.00	Anschaffungen Maschinen, Geräte, Fahrzeuge	5'000				9'219.80	
3120.00	Heizmaterial, Energie, Strom, Wasser, Abwasser	7'000		6'500		6'565.25	
3130.00	Telefon, Porti, Gebühren	1'100		1'100		1'356.23	
3130.01	Dienstleistungen Dritter						
3144.00	Unterhalt Werkhof	1'500		1'200			
3151.00	Unterhalt App., Maschinen, Geräte, Fahrzeuge	20'000		28'000		23'829.00	
3300.60	Planmässige Abschreibungen Mobilien VV	25'000		31'300		11'236.20	
3300.90	Planmässige Abschreibungen (HRM1)	24'250		24'250		24'250.10	
4250.00	Verkäufe						
4260.00	Rückerstattungen Dritter						

**Erfolgsrechnung**

Einzelkonten nach Funktionen		Budget 2024		Budget 2023		Jahresrechnung 2022	
		Aufwand	Ertrag	Aufwand	Ertrag	Aufwand	Ertrag
4910.00	Interne Verrechnung Dienstleistungen		19'070				
<b>62</b>	<b>Öffentlicher Verkehr</b>	<b>751'353</b>	<b>0</b>	<b>687'900</b>	<b>0</b>	<b>643'264.00</b>	<b>126.15</b>
	Nettoaufwand		751'353		687'900		643'137.85
<b>622</b>	<b>Regionalverkehr</b>	<b>0</b>	<b>0</b>	<b>0</b>	<b>0</b>	<b>0.00</b>	<b>126.15</b>
	Nettoertrag					126.15	
<b>6220</b>	<b>Regionalverkehr</b>	<b>0</b>	<b>0</b>	<b>0</b>	<b>0</b>	<b>0.00</b>	<b>126.15</b>
	Nettoertrag					126.15	
3634.00	Beiträge an Nachtbus (Moonliner)						126.15
<b>629</b>	<b>Öffentlicher Verkehr</b>	<b>751'353</b>	<b>0</b>	<b>687'900</b>	<b>0</b>	<b>643'264.00</b>	<b>0.00</b>
	Nettoaufwand		751'353		687'900		643'264.00
<b>6290</b>	<b>Öffentlicher Verkehr</b>	<b>0</b>	<b>0</b>	<b>0</b>	<b>0</b>	<b>0.00</b>	<b>0.00</b>
3109.00	Generalabonnemente						
3910.00	Interne Verrechnung Dienstleistungen						
4250.00	Verkauf Generalabonnemente, Einheimische						
4250.01	Verkauf Generalabonnemente, Auswärtige						
<b>6291</b>	<b>Gemeindeanteil Öffentlicher Verkehr</b>	<b>751'353</b>	<b>0</b>	<b>687'900</b>	<b>0</b>	<b>643'264.00</b>	<b>0.00</b>
	Nettoaufwand		751'353		687'900		643'264.00
3631.00	Lastenausgleich öffentlicher Verkehr	751'353		687'900		643'264.00	

**Erfolgsrechnung**

Einzelkonten nach Funktionen		Budget 2024		Budget 2023		Jahresrechnung 2022	
		Aufwand	Ertrag	Aufwand	Ertrag	Aufwand	Ertrag
<b>7</b>	<b>Umweltschutz und Raumordnung</b>	<b>4'506'180</b>	<b>4'105'430</b>	<b>4'266'250</b>	<b>4'017'990</b>	<b>4'156'998.74</b>	<b>3'941'721.99</b>
	Nettoaufwand		400'750		248'260		215'276.75
<b>71</b>	<b>Wasserversorgung</b>	<b>2'153'420</b>	<b>2'092'420</b>	<b>2'085'040</b>	<b>2'042'040</b>	<b>1'985'149.54</b>	<b>1'962'233.34</b>
	Nettoaufwand		61'000		43'000		22'916.20
<b>710</b>	<b>Wasserversorgung</b>	<b>2'153'420</b>	<b>2'092'420</b>	<b>2'085'040</b>	<b>2'042'040</b>	<b>1'985'149.54</b>	<b>1'962'233.34</b>
	Nettoaufwand		61'000		43'000		22'916.20
<b>7100</b>	<b>Wasserversorgung allgemein</b>	<b>61'000</b>	<b>0</b>	<b>43'000</b>	<b>0</b>	<b>22'916.20</b>	<b>0.00</b>
	Nettoaufwand		61'000		43'000		22'916.20
3101.00	Betriebs- und Verbrauchsmaterial	1'000		1'000		486.60	
3120.00	Wasser Dorfbrunnen	30'000		38'000		20'834.35	
3142.00	Unterhalt Dorfbrunnen	30'000		4'000		1'595.25	
4210.00	Gebühren für Amtshandlungen						
<b>7101</b>	<b>Wasserversorgung [zweiseitige Spez.fin.]</b>	<b>2'092'420</b>	<b>2'092'420</b>	<b>2'042'040</b>	<b>2'042'040</b>	<b>1'962'233.34</b>	<b>1'962'233.34</b>
3010.00	Löhne Verw.personal (Brunnenmeister/Ableser)	105'000		100'800		101'117.90	
3010.09	Lohnausfallentschädigungen						
3040.00	Betreuungszulagen	2'200		2'160		2'160.00	
3050.00	AG-Beiträge AHV, IV, EO, ALV	7'000		8'000		6'389.90	
3052.00	AG-Beiträge an Pensionskasse	7'000		8'000		5'673.60	
3053.00	AG-Beiträge an Unfallversicherung	1'500		1'500		1'350.25	
3054.00	AG-Beiträge an Familienausgleichskasse	1'500		1'600		1'399.32	
3055.00	AG-Beiträge an Krankentaggeldversicherungen			300		207.80	
3090.00	Aus- und Weiterbildung des Personals	1'500		1'500		69.65	
3100.00	Büromaterial	500		500		1'482.95	
3101.00	Betriebs- und Verbrauchsmaterial	8'000		8'000		6'264.50	
3103.00	Fachliteratur, Zeitschriften						



**Erfolgsrechnung**

Einzelkonten nach Funktionen	Budget 2024		Budget 2023		Jahresrechnung 2022	
	Aufwand	Ertrag	Aufwand	Ertrag	Aufwand	Ertrag
3110.00 Anschaffungen Mobiliar und Geräte	400		300		69.50	
3111.00 Anschaffungen Maschinen, Geräte, Fahrzeuge	1'000		1'000		1'320.75	
3111.01 Anschaffungen Wasserzähler	16'000		12'000		17'789.80	
3120.00 Heizmaterial, Energie, Strom, Wasser, Abwasser	4'000		3'500		3'890.50	
3130.00 Telefon, Porti, Gebühren	1'000		2'150		916.75	
3132.01 Honorare externe Berater	10'000		15'000		7'926.25	
3134.00 Sachversicherungsprämien	200		200		149.80	
3137.00 Steuern und Abgaben	910		910		460.00	
3143.00 Unterhalt Leitungsnetz, Hydranten	60'000		60'000		56'113.75	
3143.01 Leitungsbrüche	80'000		80'000		37'436.45	
3151.00 Unterhalt App., Maschinen, Geräte, Fahrzeuge	50'000		50'000		46'932.70	
3158.00 Unterhalt, Nachführung GIS	8'000		8'000		3'568.25	
3170.00 Reisekosten und Spesen						
3180.00 Wertberichtigung auf Forderungen					31'280.00	
3181.00 Forderungsverluste Wasserversorgung	3'000		1'000		4'373.30	
3190.00 Schadenersatzleistungen, Selbstbehalte						
3199.00 Übriger Betriebsaufwand					890.64	
3300.30 Planmässige Abschreibungen Wasser VV	37'000		49'850		32'030.40	
3300.90 Planmässige Abschreibungen (VV HRM1)	93'200		93'200		93'203.00	
3320.90 Planm. Abschr. übrige immat. Anlagen VV						
3510.10 Einlage SF Werterhalt, Wiederbeschaffungswert	220'000		215'120		219'080.63	
3510.50 Einlage SF Werterhalt, Anschlussgebühren	300'000		300'000		237'680.00	
3612.00 Verrechnung zu Gunsten Verwaltung	123'400		97'200		105'200.00	
3632.00 Beiträge WABI	950'000		920'000		935'695.00	
3636.00 Mitglieder- und Jahresbeiträge	110		250		110.00	
4210.00 Mahngebühren				200		
4240.00 Erlös aus Wasserverkauf		1'450'000		1'500'000		1'397'639.55
4240.01 Erlös aus Wasserverkauf (Akontozahlungen)						
4240.50 Erlös aus Anschlussgebühren		150'000		300'000		237'680.00
4250.00 Verkäufe		3'000		3'000		2'890.00
4260.00 Rückerstattungen Dritter						
4290.00 Eingang abgeschriebener Forderungen		200		500		188.81

**Erfolgsrechnung**

Einzelkonten nach Funktionen		Budget 2024		Budget 2023		Jahresrechnung 2022	
		Aufwand	Ertrag	Aufwand	Ertrag	Aufwand	Ertrag
4510.01	Entnahme aus SF Werterhalt				60'000		
4510.10	Entnahme SF Werterhalt, Wiederbeschaffung		180'000		136'900		181'347.15
4612.90	Verrechnung zu Lasten Feuerwehr						
4631.00	Beiträge Gebäudeversicherung						33'000.00
4690.00	Einnahmenüberschuss Investitionsrechnung						
4940.00	Interne Verr. Zinsen und Finanzaufwand						
9010.00	SF Wasser, Einlage Ertragsüberschuss						
9011.00	SF Wasser, Entnahme Aufwandüberschuss		309'220		41'440		109'487.83
<b>72</b>	<b>Abwasserentsorgung</b>	<b>1'585'000</b>	<b>1'585'000</b>	<b>1'548'550</b>	<b>1'548'550</b>	<b>1'554'601.71</b>	<b>1'554'601.71</b>
<b>720</b>	<b>Abwasserentsorgung</b>	<b>1'585'000</b>	<b>1'585'000</b>	<b>1'548'550</b>	<b>1'548'550</b>	<b>1'554'601.71</b>	<b>1'554'601.71</b>
<b>7201</b>	<b>Abwasserentsorgung [zweiseitige Spez.fin.]</b>	<b>1'585'000</b>	<b>1'585'000</b>	<b>1'548'550</b>	<b>1'548'550</b>	<b>1'554'601.71</b>	<b>1'554'601.71</b>
3001.00	Vergütungen an Kommissionen						
3010.00	Löhne Verwaltungspersonal, Werkhof						
3050.00	AG-Beiträge AHV, IV, EO, ALV						
3052.00	AG-Beiträge an Pensionskasse						
3053.00	AG-Beiträge an Unfallversicherungen						
3054.00	AG-Beiträge an Familienausgleichskasse						
3055.00	AG-Beiträge an Krankentaggeldversicherungen						
3090.00	Aus- und Weiterbildung des Personals	500		1'000			
3100.00	Büromaterial					157.35	
3101.00	Betriebs- und Verbrauchsmaterial	2'000		1'500		3'036.90	
3102.00	Drucksachen, Publikationen						
3106.00	Medizinisches Material	500		500			
3110.00	Anschaffungen Mobiliar und Geräte						
3111.00	Anschaffungen Maschinen, Geräte, Werkzeuge	500		1'000		990.00	

**Erfolgsrechnung**

Einzelkonten nach Funktionen	Budget 2024		Budget 2023		Jahresrechnung 2022	
	Aufwand	Ertrag	Aufwand	Ertrag	Aufwand	Ertrag
3120.00 Heizmaterial, Energie, Strom, Wasser, Abwasser	20'000		25'000		14'040.15	
3130.00 Telefon, Porti, Gebühren	1'500		1'800		1'348.00	
3132.00 Honorare externe Berater	30'000		50'000		21'470.50	
3134.00 Sachversicherungsprämien	2'000		1'600		1'511.55	
3137.00 Steuern und Abgaben	400		400		235.00	
3143.00 Unterhalt Leitungsnetz	15'000		24'000		4'300.15	
3143.01 Sandfang	3'000		6'000		1'280.09	
3143.02 Unterhalt ARA	5'000		8'000		10'598.70	
3143.03 Unterhalt Pumpenschächte	4'000		4'000		3'969.80	
3143.04 Unterhalt Versickerungsanlagen	1'500		1'500		625.00	
3144.00 Unterhalt Gebäude	1'500		1'500		1'135.20	
3151.00 Unterhalt App., Maschinen, Geräte, Fahrzeuge	2'000		2'000		1'501.60	
3158.00 Unterhalt, Nachführung GIS	6'000		7'000		2'903.45	
3170.00 Reisekosten und Spesen					45.00	
3180.00 Wertberichtigung auf Forderungen					30'700.00	
3181.00 Forderungsverluste Abwasserentsorgung			400		2'728.35	
3199.00 Übriger Betriebsaufwand					2'519.87	
3300.30 Planmässige Abschreibungen VV Abwasser	96'000		95'250		70'932.30	
3320.90 Planm. Abschr. übrige immat. Anlagen VV	16'700		16'700		5'849.60	
3510.10 Einlage in SF Werterhalt, Wiederbeschaffung	360'000		360'100		370'194.00	
3510.50 Einlage in SF Werterhalt, Anschlussgebühren	200'000		200'000		281'517.00	
3611.00 Abwasserabgabe an Kanton	35'000		35'000		32'596.00	
3612.00 Verrechnung zu Gunsten Verwaltung	201'300		173'700		177'700.00	
3612.01 Betriebskostenanteil ARA (Wolfisberg)	30'000		30'000		21'536.60	
3632.00 Beiträge an ARA Falkenstein						
3635.00 Betriebskostenanteil ARA (Tela)	550'000		500'000		488'579.55	
3636.00 Mitglieder- und Jahresbeiträge	600		600		600.00	
3940.00 Interne Verr. von kalk. Zinsen/Finanzaufwand						
4210.00 Mahngebühren		1'000		1'000		1'050.00
4240.00 Erlös aus Benützungsgebühren		800'000		800'000		741'792.54
4240.01 Erlös aus Benützungsgebühren (Akontorechn.)						
4240.50 Erlös aus Anschlussgebühren		100'000		200'000		281'517.00

**Erfolgsrechnung**

Einzelkonten nach Funktionen	Budget 2024		Budget 2023		Jahresrechnung 2022		
	Aufwand	Ertrag	Aufwand	Ertrag	Aufwand	Ertrag	
4260.00	Rückerstattungen Dritter					610.00	
4290.00	Eingang abgeschriebener Forderungen			100		78.29	
4309.00	Rückerstattungen MWST						
4390.00	übrige Erträge						
4510.01	Entnahme aus SF Werterhalt				20'000		
4510.10	Entnahme SF Werterhalt, Wiederbeschaffung		100'000		111'950	97'410.75	
4612.00	Entschädigungen von Gemeinden, -Verbänden						
4632.00	Rückerstattungen Gemeinden						
4690.00	Einnahmenüberschuss Investitionsrechnung						
4940.00	Interne Verr. Zinsen und Finanzaufwand						
4980.00	Interne Übertragungen						
9010.00	SF Abwasser, Einlage Ertragsüberschuss						
9011.00	SF Abwasser, Entnahme Aufwandüberschuss		584'000		415'500	432'143.13	
<b>73</b>	<b>Abfall</b>	<b>402'010</b>	<b>402'010</b>	<b>393'400</b>	<b>393'400</b>	<b>411'326.94</b>	<b>411'326.94</b>
<b>730</b>	<b>Abfall</b>	<b>402'010</b>	<b>402'010</b>	<b>393'400</b>	<b>393'400</b>	<b>411'326.94</b>	<b>411'326.94</b>
<b>7301</b>	<b>Abfall [zweiseitige Spezialfinanzierung]</b>	<b>402'010</b>	<b>402'010</b>	<b>393'400</b>	<b>393'400</b>	<b>411'326.94</b>	<b>411'326.94</b>
3001.00	Vergütungen an Kommissionen						
3010.00	Löhne Verwaltungspersonal					3'792.25	
3050.00	AG-Beiträge AHV, IV, EO, ALV					138.49	
3052.00	AG-Beiträge an Pensionskasse						
3053.00	AG-Beiträge an Unfallversicherungen					217.65	
3054.00	AG-Beiträge an Familienausgleichskasse					393.92	
3055.00	AG-Beiträge an Krankentaggeldversicherungen					5.40	
3090.00	Aus- und Weiterbildung des Personals						
3100.00	Büromaterial						

**Erfolgsrechnung**

Einzelkonten nach Funktionen	Budget 2024		Budget 2023		Jahresrechnung 2022	
	Aufwand	Ertrag	Aufwand	Ertrag	Aufwand	Ertrag
3101.00 Verbrauchsmaterial	3'000		3'000		1'439.40	
3102.00 Drucksachen, Publikationen	2'000		1'500		1'831.75	
3111.00 Anschaffung Maschinen, Geräte und Fahrzeuge	1'000		1'000		281.10	
3112.00 Dienstkleider						
3120.00 Heizmaterial, Energie, Strom, Wasser, Abwasser	600		600		560.50	
3130.00 Kehrichtentsorgung allgemein	160'000		150'000		140'844.60	
3130.01 Entsorgung Glas	10'000		8'500		9'746.65	
3130.02 Entsorgung Karton						
3130.04 Entsorgung Büchsen, Alu, Blech	3'000		3'000		2'745.45	
3130.05 Entsorgung Altmetall, Sondermüll	16'000		16'000		14'651.62	
3130.07 Grünabfuhr	8'000		7'000		8'016.60	
3130.08 Entsorgung PET und Kunststoff	12'000		10'000		11'205.45	
3130.09 Entsorgung Sperrgut	30'000		26'000		29'537.85	
3130.10 Dienstleistungen Dritter			2'500			
3130.11 Telefon, Porti, Gebühren	2'500		3'000		2'360.10	
3134.00 Sachversicherungsprämien	400		400		350.35	
3140.00 Unterhalt an Grundstücken	1'000		1'000			
3143.00 Unterhalt übrige Tiefbauten					1'276.80	
3144.00 Unterhalt Gebäude	2'000		2'000		4'253.60	
3151.00 Unterhalt Abfallanlagen, Maschinen, Geräte	2'000		2'000		482.75	
3170.00 Reisekosten und Spesen						
3180.00 Wertberichtigung auf Forderungen					400.00	
3181.00 Forderungsverluste Abfall	5'000		7'500		4'876.50	
3199.00 Übriger Betriebsaufwand	1'000				879.11	
3300.30 Planmässige Abschreibungen übr. Tiefbauten VV	1'200		1'200		1'206.90	
3300.40 Planmässige Abschreibungen Hochbauten VV	10'500		10'350		10'342.90	
3300.90 Planmässige Abschreibungen (VV HRM1)	7'100		7'100		7'062.50	
3300.91 Planm. Abschreib VV (HRM1) W'Berg	710		710		708.10	
3409.90 Interne Verrechnung kalk. Zinsen						
3419.00 Kursverluste Fremdwährungen						
3612.00 Verrechnung von Dienstleistungen	103'000		82'500		135'800.00	
3632.00 Beitrag an regionale Kadaversammelstelle	10'000		10'000		8'014.65	

**Erfolgsrechnung**

Einzelkonten nach Funktionen	Budget 2024		Budget 2023		Jahresrechnung 2022	
	Aufwand	Ertrag	Aufwand	Ertrag	Aufwand	Ertrag
3632.01 Grosstierkadaverbeseitigung	10'000		10'000		7'904.00	
3940.00 Interne Verr. von kalk. Zinsen/Finanzaufwand						
4210.05 Mahngebühren		4'000		6'000		150.00
4240.00 Kehrichtabfuhrgebühren		310'000		310'000		304'560.00
4240.01 Kadaverentsorgungen		7'500		15'000		7'364.35
4240.02 Gebühren Entsorgungshof		40'000		34'000		42'039.25
4240.03 Grüngutgebühren Ortsteil Wolfsberg		3'400		3'400		3'262.50
4260.00 Rückerstattungen Dritter		30'000		25'000		28'736.00
4270.00 Bussen						
4290.00 Eingang abgeschriebener Forderungen						558.74
4309.00 Übriger betrieblicher Ertrag						
4390.00 Übriger Ertrag						
4940.00 Interne Verr. Zinsen und Finanzaufwand						
9010.00 SF Abfall, Einlage Ertragsüberschuss			26'540			
9011.00 SF Abfall, Entnahme Aufwandüberschuss		7'110				24'656.10
<b>74 Verbauungen</b>	<b>74'500</b>	<b>15'000</b>	<b>9'560</b>	<b>17'000</b>	<b>41'230.15</b>	<b>7'444.80</b>
Nettoertrag / Aufwand		59'500	7'440			33'785.35
<b>741 Gewässerverbauungen</b>	<b>74'500</b>	<b>15'000</b>	<b>9'560</b>	<b>17'000</b>	<b>41'230.15</b>	<b>7'444.80</b>
Nettoertrag / Aufwand		59'500	7'440			33'785.35
<b>7410 Gewässerverbauungen</b>	<b>74'500</b>	<b>15'000</b>	<b>9'560</b>	<b>17'000</b>	<b>41'230.15</b>	<b>7'444.80</b>
Nettoertrag / Aufwand		59'500	7'440			33'785.35
3010.00 Löhne Verwaltungspersonal, Werkhof						
3050.00 AG-Beiträge AHV, IV, EO, ALV						
3052.00 AG-Beiträge an Pensionskasse						
3053.00 AG-Beiträge an Unfallversicherungen						
3054.00 AG-Beiträge an Familienausgleichskassen						
3055.00 AG-Beiträge an Krankentaggeldversicherungen						
3132.00 Honorare externe Berater	5'000		5'000		3'341.95	

**Erfolgsrechnung**

Einzelkonten nach Funktionen		Budget 2024		Budget 2023		Jahresrechnung 2022	
		Aufwand	Ertrag	Aufwand	Ertrag	Aufwand	Ertrag
3142.00	Unterhalt Bachufer	65'000				37'444.05	
3300.20	Planmässige Abschreibungen Wasserbau VV	500		560		444.15	
3300.30	Planm. Abschreib. übrige Tiefbauten VV						
3910.00	Interne Verrechnung Dienstleistungen	4'000		4'000			
4631.00	Kantonsbeitrag		15'000		17'000		7'444.80
<b>745</b>	<b>Naturgefahren</b>	<b>0</b>	<b>0</b>	<b>0</b>	<b>0</b>	<b>0.00</b>	<b>0.00</b>
<b>7450</b>	<b>Naturgefahren</b>	<b>0</b>	<b>0</b>	<b>0</b>	<b>0</b>	<b>0.00</b>	<b>0.00</b>
3134.00	Einsatzkostenversicherung GVB						
<b>75</b>	<b>Arten- und Landschaftsschutz</b>	<b>550</b>	<b>0</b>	<b>1'300</b>	<b>0</b>	<b>320.00</b>	<b>0.00</b>
	Nettoaufwand		550		1'300		320.00
<b>750</b>	<b>Arten- und Landschaftsschutz</b>	<b>550</b>	<b>0</b>	<b>1'300</b>	<b>0</b>	<b>320.00</b>	<b>0.00</b>
	Nettoaufwand		550		1'300		320.00
<b>7500</b>	<b>Arten- und Landschaftsschutz</b>	<b>550</b>	<b>0</b>	<b>1'300</b>	<b>0</b>	<b>320.00</b>	<b>0.00</b>
	Nettoaufwand		550		1'300		320.00
3149.00	Unterhalt Naturschutz, Hecken			1'000		20.00	
3636.00	Vereinsbeiträge	550		300		300.00	
<b>76</b>	<b>Bekämpfung von Umweltverschmutzung</b>	<b>10'000</b>	<b>10'000</b>	<b>15'000</b>	<b>15'000</b>	<b>1'312.00</b>	<b>4'440.00</b>
	Nettoertrag					3'128.00	

**Erfolgsrechnung**

Einzelkonten nach Funktionen		Budget 2024		Budget 2023		Jahresrechnung 2022	
		Aufwand	Ertrag	Aufwand	Ertrag	Aufwand	Ertrag
<b>761</b>	<b>Luftreinhaltung und Klimaschutz</b> Nettoertrag	<b>10'000</b>	<b>10'000</b>	<b>15'000</b>	<b>15'000</b>	<b>1'312.00</b> 3'128.00	<b>4'440.00</b>
<b>7610</b>	<b>Luftreinhaltung und Klimaschutz</b> Nettoertrag	<b>10'000</b>	<b>10'000</b>	<b>15'000</b>	<b>15'000</b>	<b>1'312.00</b> 3'128.00	<b>4'440.00</b>
3130.00	Ölfeuerungskontrollen	10'000		15'000		1'312.00	
4260.00	Rückerstattungen Dritter		10'000		15'000		4'440.00
<b>77</b>	<b>Übriger Umweltschutz</b> Nettoaufwand	<b>165'800</b>	<b>1'000</b> 164'800	<b>137'450</b>	<b>2'000</b> 135'450	<b>123'681.85</b>	<b>1'675.20</b> 122'006.65
<b>771</b>	<b>Friedhof und Bestattung</b> Nettoaufwand	<b>120'800</b>	<b>1'000</b> 119'800	<b>91'250</b>	<b>2'000</b> 89'250	<b>99'204.75</b>	<b>1'675.20</b> 97'529.55
<b>7710</b>	<b>Friedhof und Bestattung allgemein</b> Nettoaufwand	<b>120'800</b>	<b>1'000</b> 119'800	<b>91'250</b>	<b>2'000</b> 89'250	<b>99'204.75</b>	<b>1'675.20</b> 97'529.55
3099.00	übriger Personalaufwand						
3101.00	Reinigungs- und Verbrauchsmaterial	2'200		2'000		3'361.45	
3102.00	Drucksachen, Publikationen						
3111.00	Anschaffungen Maschinen, Geräte, Fahrzeuge	1'500		1'000		1'626.20	
3120.00	Heizmaterial, Energie, Strom, Wasser, Abwasser	6'000		8'000		6'522.50	
3130.00	Bestattungen	9'000		9'000		8'929.79	
3132.01	Entschädigungen Friedhofgärtner	42'600		42'600		42'600.00	
3134.00	Sachversicherungsprämien	500		450		439.30	
3140.00	Unterhalt an Grundstücken	45'000		11'700		28'252.77	
3144.00	Unterhalt Gebäude	7'000		7'000			
3151.00	Unterhalt App., Maschinen, Geräte, Fahrzeuge			3'000			
3159.00	Unterhalt übrige mobile Anlagen	2'500		2'000		2'986.39	
3300.40	Planmässige Abschreibungen Hochbauten VV	3'500		3'500		3'486.35	
3632.00	Beiträge an Gemeindeverbände						



**Erfolgsrechnung**

Einzelkonten nach Funktionen		Budget 2024		Budget 2023		Jahresrechnung 2022	
		Aufwand	Ertrag	Aufwand	Ertrag	Aufwand	Ertrag
3910.00	Interne Verrechnung Dienstleistungen	1'000		1'000		1'000.00	
4210.00	Gebühren für Amtshandlungen		1'000		2'000		500.00
4260.00	Rückerstattungen Dritter						1'175.20
<b>779</b>	<b>Umweltschutz</b>	<b>45'000</b>	<b>0</b>	<b>46'200</b>	<b>0</b>	<b>24'477.10</b>	<b>0.00</b>
	Nettoaufwand		45'000		46'200		24'477.10
<b>7792</b>	<b>Hundetoiletten</b>	<b>45'000</b>	<b>0</b>	<b>46'200</b>	<b>0</b>	<b>24'477.10</b>	<b>0.00</b>
	Nettoaufwand		45'000		46'200		24'477.10
3101.00	Verbrauchsmaterial (Beutel)	4'000		4'000		3'220.25	
3102.00	Drucksachen, Publikationen					95.60	
3119.00	Anschaffungen Robidog	800		2'000			
3149.00	Unterhalt Robidog (inkl. Kotentsorgung)	1'500		1'500		461.25	
3900.00	Interne Verrechnung Materialbezüge	16'300		16'300		16'300.00	
3910.00	Interne Verrechnung Dienstleistungen	22'400		22'400		4'400.00	
4260.00	Rückerstattungen Dritter						
<b>79</b>	<b>Raumordnung</b>	<b>114'900</b>	<b>0</b>	<b>75'950</b>	<b>0</b>	<b>39'376.55</b>	<b>0.00</b>
	Nettoaufwand		114'900		75'950		39'376.55
<b>790</b>	<b>Raumordnung</b>	<b>114'900</b>	<b>0</b>	<b>75'950</b>	<b>0</b>	<b>39'376.55</b>	<b>0.00</b>
	Nettoaufwand		114'900		75'950		39'376.55
<b>7900</b>	<b>Raumordnung allgemein</b>	<b>114'900</b>	<b>0</b>	<b>75'950</b>	<b>0</b>	<b>39'376.55</b>	<b>0.00</b>
	Nettoaufwand		114'900		75'950		39'376.55
3010.00	Löhne Regionale Vernetzung						
3050.00	AG-Beiträge AHV, IV, EO, ALV						
3090.00	Aus- und Weiterbildung des Personals			1'000			
3131.00	Planungsausgaben an Dritte	80'000		40'000		4'439.75	

**Erfolgsrechnung**

Einzelkonten nach Funktionen		Budget 2024		Budget 2023		Jahresrechnung 2022	
		Aufwand	Ertrag	Aufwand	Ertrag	Aufwand	Ertrag
3170.00	Reisekosten und Spesen						
3199.00	Übriger Betriebsaufwand						
3636.00	Beitrag an Kantonale Planungsgruppe (KPG)	1'900		1'900		1'900.00	
3636.01	Beitrag an Region Oberaargau	33'000		33'000		33'036.80	
3636.02	Jahres- und Mitgliederbeiträge			50			
4260.00	Rückzahlungen Wohnbauförderung						
<b>8</b>	<b>Volkswirtschaft</b>	<b>8'476'800</b>	<b>8'751'000</b>	<b>9'543'905</b>	<b>9'826'235</b>	<b>5'192'145.45</b>	<b>5'677'511.48</b>
	Nettoertrag	274'200		282'330		485'366.03	
<b>81</b>	<b>Landwirtschaft</b>	<b>12'000</b>	<b>0</b>	<b>14'470</b>	<b>0</b>	<b>11'795.19</b>	<b>0.00</b>
	Nettoaufwand		12'000		14'470		11'795.19
<b>811</b>	<b>Verwaltung, Vollzug und Kontrolle</b>	<b>10'500</b>	<b>0</b>	<b>13'570</b>	<b>0</b>	<b>10'895.19</b>	<b>0.00</b>
	Nettoaufwand		10'500		13'570		10'895.19
<b>8110</b>	<b>Verwaltung, Vollzug und Kontrolle</b>	<b>10'500</b>	<b>0</b>	<b>13'570</b>	<b>0</b>	<b>10'895.19</b>	<b>0.00</b>
	Nettoaufwand		10'500		13'570		10'895.19
3010.00	Lohn Ackerbauleiter	8'000		9'200		8'267.00	
3050.00	AG-Beiträge AHV, IV, EO, ALV			700		5.05	
3053.00	AG-Beiträge an Unfallversicherungen			100		50.75	
3054.00	AG-Beiträge an Familienausgleichskasse			120		102.59	
3100.00	Büromaterial			500			
3102.00	Drucksachen, Publikationen			250		202.30	
3132.00	Schädlingsbekämpfung	1'500		1'500		1'267.50	
3170.00	Reisekosten und Spesen			200			
3636.00	Jahres- und Mitgliederbeiträge						
3910.00	Interne Verrechnung Dienstleistungen	1'000		1'000		1'000.00	
4260.00	Rückerstattungen Dritter						

**Erfolgsrechnung**

Einzelkonten nach Funktionen		Budget 2024		Budget 2023		Jahresrechnung 2022	
		Aufwand	Ertrag	Aufwand	Ertrag	Aufwand	Ertrag
<b>813</b>	<b>Produktionsverbesserungen Vieh</b> Nettoaufwand	<b>1'500</b>	<b>0</b> 1'500	<b>900</b>	<b>0</b> 900	<b>900.00</b>	<b>0.00</b> 900.00
<b>8130</b>	<b>Produktionsverbesserungen Vieh</b> Nettoaufwand	<b>1'500</b>	<b>0</b> 1'500	<b>900</b>	<b>0</b> 900	<b>900.00</b>	<b>0.00</b> 900.00
3636.00	Vereinsbeiträge	1'500		900		900.00	
<b>84</b>	<b>Tourismus</b> Nettoaufwand	<b>13'500</b>	<b>0</b> 13'500	<b>11'500</b>	<b>0</b> 11'500	<b>12'249.70</b>	<b>0.00</b> 12'249.70
<b>840</b>	<b>Tourismus</b> Nettoaufwand	<b>13'500</b>	<b>0</b> 13'500	<b>11'500</b>	<b>0</b> 11'500	<b>12'249.70</b>	<b>0.00</b> 12'249.70
<b>8400</b>	<b>Tourismus</b> Nettoaufwand	<b>13'500</b>	<b>0</b> 13'500	<b>11'500</b>	<b>0</b> 11'500	<b>12'249.70</b>	<b>0.00</b> 12'249.70
3636.00	Vereinsbeiträge	3'500		3'000		2'700.00	
3636.01	Beitrag an Region Oberaargau	10'000		8'500		9'549.70	
<b>85</b>	<b>Industrie, Gewerbe, Handel</b> Nettoaufwand	<b>300</b>	<b>0</b> 300	<b>300</b>	<b>0</b> 300	<b>300.00</b>	<b>0.00</b> 300.00
<b>850</b>	<b>Industrie, Gewerbe, Handel</b> Nettoaufwand	<b>300</b>	<b>0</b> 300	<b>300</b>	<b>0</b> 300	<b>300.00</b>	<b>0.00</b> 300.00
<b>8500</b>	<b>Industrie, Gewerbe, Handel</b> Nettoaufwand	<b>300</b>	<b>0</b> 300	<b>300</b>	<b>0</b> 300	<b>300.00</b>	<b>0.00</b> 300.00
3636.00	Jahres- und Mitgliederbeiträge	300		300		300.00	

**Erfolgsrechnung**

Einzelkonten nach Funktionen		Budget 2024		Budget 2023		Jahresrechnung 2022	
		Aufwand	Ertrag	Aufwand	Ertrag	Aufwand	Ertrag
<b>87</b>	<b>Brennstoffe und Energie</b>	<b>8'451'000</b>	<b>8'751'000</b>	<b>9'517'635</b>	<b>9'826'235</b>	<b>5'167'800.56</b>	<b>5'677'511.48</b>
	Nettoertrag	300'000		308'600		509'710.92	
<b>871</b>	<b>Elektrizität</b>	<b>8'451'000</b>	<b>8'751'000</b>	<b>9'517'635</b>	<b>9'826'235</b>	<b>5'167'800.56</b>	<b>5'677'511.48</b>
	Nettoertrag	300'000		308'600		509'710.92	
<b>8710</b>	<b>Elektrizität allgemein</b>	<b>0</b>	<b>300'000</b>	<b>0</b>	<b>308'600</b>	<b>0.00</b>	<b>509'710.92</b>
	Nettoertrag	300'000		308'600		509'710.92	
4120.00	Betriebsbeitrag von Elektrizitätsnetz						
4120.01	Konzessionsbeitrag (Ortsteil Wolfsberg)				8'600		9'710.92
4612.00	Betriebsbeitrag von Elektrizitätsnetz Niederbipp		300'000		300'000		500'000.00
<b>8711</b>	<b>Elektrizitätsnetz [zweiseitige Spez.fin.]</b>	<b>8'451'000</b>	<b>8'451'000</b>	<b>9'517'635</b>	<b>9'517'635</b>	<b>5'167'800.56</b>	<b>5'167'800.56</b>
3001.01	Vergütungen an Kommissionen	1'500		1'500		550.00	
3010.00	Löhne Verwaltungspersonal (Ableser)	35'000		35'000		31'480.00	
3010.09	Lohnausfallentschädigungen						
3040.00	Betreuungszulagen						
3050.00	AG-Beiträge AHV, IV, EO, ALV	1'500		2'800		995.12	
3053.00	AG-Beiträge an Unfallversicherungen	800		800		456.45	
3054.00	AG-Beiträge an Familienausgleichskasse	700		700		476.01	
3055.00	AG-Beiträge an Krankentaggeldversicherungen	100		100		67.55	
3091.00	Personalwerbung						
3101.00	Betriebs- und Verbrauchsmaterial			500			
3101.01	Energiebeschaffung	3'215'000		5'950'000		1'687'324.91	
3101.02	Netznutzung	1'255'000		1'150'000		1'115'762.04	
3101.03	Netzzuschlag gemäss EnG	846'000		820'000		847'534.18	
3101.04	Systemdienstleistungen	995'000		170'000		59'396.95	
3101.06	Photovoltaikanlage	5'000		500			
3101.07	Beschaffung Herkunftsnachweise	8'500		8'200		6'407.80	

**Erfolgsrechnung**

Einzelkonten nach Funktionen	Budget 2024		Budget 2023		Jahresrechnung 2022	
	Aufwand	Ertrag	Aufwand	Ertrag	Aufwand	Ertrag
3101.08 Aufwand Stromreserve	442'000					
3102.00 Drucksachen, Publikationen	1'000		1'000		450.00	
3111.01 Anschaffungen Stromzähler	50'000		60'500		48'356.25	
3130.00 Dienstleistungen Dritter (inkl. Verbandsbeiträge)	20'000		15'000		6'550.60	
3130.01 Telefon, Porti, Gebühren	4'500		4'700		4'020.69	
3132.00 Honorare externe Berater (onyx, Ingenieure)	300'000		300'000		253'140.90	
3134.00 Sachversicherungsprämien	1'300		1'300		1'107.25	
3137.00 Steuern und Abgaben	950		910		1'270.00	
3143.00 Unterhalt NE 5	20'000		20'000		5'077.75	
3143.01 Unterhalt NE 6, Trafostationen	25'000		15'000		21'772.85	
3143.02 Unterhalt NE 7	25'000		30'000		21'517.90	
3143.03 Unterhalt NE 5, NE 6, NE 7	120'000		140'000		133'586.60	
3143.04 Hausanschlüsse NE 7	50'000		50'000		43'360.65	
3151.01 Unterhalt und Revisionen Zähler, Relais	35'000		35'000		8'696.95	
3158.00 Nachführung GIS	30'500		70'000		37'138.75	
3160.00 Baurechtszinsen	1'500		1'500			3'389.90
3180.00 Wertberichtigung auf Forderungen					1'100.00	
3181.00 Forderungsverluste Elektrizitätsnetz	5'000		5'000		7'444.83	
3199.00 Übriger Betriebsaufwand			500		756.76	
3300.30 Planm. Abschreibungen Elektrizitätsnetz VV	106'175		106'175		100'873.19	
3300.40 Planmässige Abschreibungen VV Hochbauten	3'350		3'350		3'314.10	
3300.90 Planmässige Abschreibungen (VV HRM1)	137'000		137'000		136'912.00	
3409.00 übrige Passivzinsen					301.53	
3612.90 Verrechnung zu Gunsten Verwaltung	89'100		80'600		80'600.00	
3632.00 Betriebsbeitrag an Gemeinde	300'000		300'000		500'000.00	
4210.00 Mahngebühren		5'000		5'000		6'029.21
4240.00 Benützungsgebühren und Dienstleistungen						11'960.00
4240.50 Erlös aus Anschlussgebühren		120'000		120'000		164'057.02
4250.00 Energieverkauf		3'380'000		5'060'000		1'180'868.80
4250.01 Netznutzung		2'610'000		2'330'000		1'875'859.31
4250.02 Systemdienstleistungen swissgrid		993'000		170'000		52'856.95
4250.03 Netzzuschlag gemäss EnG		846'000		850'000		759'831.29

**Erfolgsrechnung**

Einzelkonten nach Funktionen		Budget 2024		Budget 2023		Jahresrechnung 2022	
		Aufwand	Ertrag	Aufwand	Ertrag	Aufwand	Ertrag
4250.05	Erträge Photovoltaikanlage		50'000		28'000		27'511.34
4250.06	Erträge aus Metallverkauf				1'000		
4250.07	Erlös Stromreserve		442'000				
4260.00	Rückerstattungen Dritter		5'000		5'000		11'275.35
4290.00	Eingang abgeschriebener Forderungen				200		1'083.90
4309.00	Übriger betrieblicher Ertrag						167.28
4940.00	Interne Verr. Zinsen und Finanzaufwand						
9010.00	SF Elektrizitätsnetz, Einlage Ertragsüberschuss	319'525					
9011.00	SF Elektrizitätsnetz, Entn. Aufwandüberschuss				948'435		1'072'910.21
<b>9</b>	<b>Finanzen und Steuern</b>	<b>1'715'178</b>	<b>15'072'550</b>	<b>1'416'750</b>	<b>14'374'200</b>	<b>4'931'588.07</b>	<b>15'823'684.51</b>
	Nettoertrag	13'357'372		12'957'450		10'892'096.44	
<b>91</b>	<b>Steuern</b>	<b>140'000</b>	<b>14'024'700</b>	<b>182'000</b>	<b>13'257'800</b>	<b>580'419.13</b>	<b>15'004'596.50</b>
	Nettoertrag	13'884'700		13'075'800		14'424'177.37	
<b>910</b>	<b>Steuern</b>	<b>140'000</b>	<b>14'024'700</b>	<b>182'000</b>	<b>13'257'800</b>	<b>580'419.13</b>	<b>15'004'596.50</b>
	Nettoertrag	13'884'700		13'075'800		14'424'177.37	
<b>9100</b>	<b>Allgemeine Gemeindesteuern</b>	<b>140'000</b>	<b>12'149'700</b>	<b>180'000</b>	<b>11'485'200</b>	<b>576'089.27</b>	<b>12'903'433.25</b>
	Nettoertrag	12'009'700		11'305'200		12'327'343.98	
3180.00	Wertberichtigung auf Forderungen			40'000			19'000.00
3181.00	Forderungsverluste allg. Gemeindesteuern	140'000		140'000		143'453.42	
4000.00	Einkommenssteuern		8'739'000		8'082'000		8'507'135.15
4000.20	Nachsteuern und Bussen		15'000		14'800		29'766.20
4000.40	Aktive Steuerauscheidungen Einkommen		100'000		100'000		90'504.00
4000.50	Passive Steuerauscheidungen Einkommen		-70'000		-70'000	72'589.75	
4000.60	Pauschale Steueranrechnungen nat. Personen		-2'500		-1'000	2'422.60	
4000.70	Rückstellung Steuerteilungen						
4001.00	Vermögenssteuern		706'000		642'300		695'961.40
4001.40	Aktive Steuerauscheidungen Vermögen		22'000		22'000		23'006.55

**Erfolgsrechnung**

Einzelkonten nach Funktionen	Budget 2024		Budget 2023		Jahresrechnung 2022		
	Aufwand	Ertrag	Aufwand	Ertrag	Aufwand	Ertrag	
4001.50	Passive Steuerauscheidungen Vermögen	-15'000		-15'000	16'849.00		
4002.00	Quellensteuern	520'000		420'000		791'092.50	
4002.10	Quellensteuern BGSA, Grenzgänger	15'000		15'000		11'559.30	
4010.00	Gewinnsteuern	2'114'000		2'059'400		2'380'391.60	
4010.20	Nachsteuern und Bussen						
4010.40	Aktive Steuerauscheidungen Gewinnsteuern	250'000		200'000		296'424.50	
4010.50	Passive Steuerauscheidungen Gewinnsteuern	-300'000		-30'000	340'682.25		
4010.60	Pauschale Steueranrechnungen jur. Personen						
4010.70	Rückstellungen für Steuerteilungen jur. Personen						
4011.00	Kapitalsteuern	8'000		4'700		7'287.30	
4011.40	Aktive Steuerauscheidungen Kapitalsteuern	2'200		2'000		2'101.00	
4011.50	Passive Steuerauscheidungen Kapitalsteuern	1'000		-1'100	92.25		
4012.00	Quellensteuern juristische Personen						
4019.00	Holdingsteuern			100		452.70	
4029.00	Eingang abgeschriebene Steuern	45'000		40'000		48'751.05	
<b>9101</b>	<b>Sondersteuern</b>	<b>0</b>	<b>450'000</b>	<b>1'500</b>	<b>410'000</b>	<b>4'321.60</b>	<b>681'844.75</b>
	Nettoertrag	450'000		408'500		677'523.15	
3180.00	Wertberichtigung auf Forderungen						
3181.00	Forderungsverluste Sondersteuern			1'500		4'321.60	
4000.80	Lotteriegewinnsteuern						
4022.00	Grundstückgewinnsteuern	240'000		200'000		295'982.65	
4022.10	Sonderveranlagungen	210'000		210'000		385'862.10	
4022.80	Mehrwertabschöpfungen						
4029.00	Eingang abgeschriebene Steuern						
<b>9102</b>	<b>Liegenschaftssteuern</b>	<b>0</b>	<b>1'385'000</b>	<b>500</b>	<b>1'325'400</b>	<b>8.26</b>	<b>1'381'248.50</b>
	Nettoertrag	1'385'000		1'324'900		1'381'240.24	
3180.00	Wertberichtigung auf Forderungen						

**Erfolgsrechnung**

Einzelkonten nach Funktionen		Budget 2024		Budget 2023		Jahresrechnung 2022	
		Aufwand	Ertrag	Aufwand	Ertrag	Aufwand	Ertrag
3181.00	Forderungsverluste Liegenschaftssteuern			500		8.26	
4021.00	Liegenschaftssteuern		1'385'000		1'325'400		1'374'702.30
4029.00	Eingang abgeschriebene Steuern						6'546.20
<b>9103</b>	<b>Hundetaxe</b>	<b>0</b>	<b>40'000</b>	<b>0</b>	<b>37'200</b>	<b>0.00</b>	<b>38'070.00</b>
	Nettoertrag	40'000		37'200		38'070.00	
3181.00	Forderungsverluste Hundetaxe						
4033.00	Hundetaxe		40'000		37'200		38'070.00
4290.00	Eingang abgeschriebener Forderungen						
<b>93</b>	<b>Finanz- und Lastenausgleich</b>	<b>1'006'500</b>	<b>792'000</b>	<b>985'500</b>	<b>869'700</b>	<b>974'769.00</b>	<b>364'868.00</b>
	Nettoaufwand		214'500		115'800		609'901.00
<b>930</b>	<b>Finanz- und Lastenausgleich</b>	<b>1'006'500</b>	<b>792'000</b>	<b>985'500</b>	<b>869'700</b>	<b>974'769.00</b>	<b>364'868.00</b>
	Nettoaufwand		214'500		115'800		609'901.00
<b>9300</b>	<b>Finanz- und Lastenausgleich</b>	<b>1'006'500</b>	<b>792'000</b>	<b>985'500</b>	<b>869'700</b>	<b>974'769.00</b>	<b>364'868.00</b>
	Nettoaufwand		214'500		115'800		609'901.00
3621.60	Neue Aufgabenteilung Filag	1'006'500		985'500		974'769.00	
3622.70	Disparitätenabbau						
4621.60	Geografisch-topografischer Zuschuss		87'000		115'400		97'006.00
4621.61	Soziodemografischer Zuschuss		86'000		83'000		85'450.00
4621.90	Projektbeitrag Kanton (Fusion)						9'152.00
4622.70	Disparitätenabbau		619'000		671'300		173'260.00
<b>95</b>	<b>Ertragsanteile, übrige</b>	<b>0</b>	<b>130'000</b>	<b>0</b>	<b>118'000</b>	<b>0.00</b>	<b>207'390.95</b>
	Nettoertrag	130'000		118'000		207'390.95	



**Erfolgsrechnung**

Einzelkonten nach Funktionen		Budget 2024		Budget 2023		Jahresrechnung 2022	
		Aufwand	Ertrag	Aufwand	Ertrag	Aufwand	Ertrag
<b>950</b>	<b>Ertragsanteile, übrige</b>	<b>0</b>	<b>130'000</b>	<b>0</b>	<b>118'000</b>	<b>0.00</b>	<b>207'390.95</b>
	Nettoertrag	130'000		118'000		207'390.95	
<b>9500</b>	<b>Ertragsanteile, übrige</b>	<b>0</b>	<b>130'000</b>	<b>0</b>	<b>118'000</b>	<b>0.00</b>	<b>207'390.95</b>
	Nettoertrag	130'000		118'000		207'390.95	
3181.00	Forderungsverluste						
4024.00	Erbschafts- und Schenkungssteuern		20'000		10'000		94'718.70
4600.00	Ertragsanteile an Direkter Bundessteuer		110'000		108'000		112'672.25
<b>96</b>	<b>Vermögens- und Schuldenverwaltung</b>	<b>344'300</b>	<b>121'220</b>	<b>230'150</b>	<b>125'370</b>	<b>212'468.44</b>	<b>241'916.26</b>
	Nettoertrag / Aufwand		223'080		104'780	29'447.82	
<b>961</b>	<b>Zinsen</b>	<b>341'000</b>	<b>104'400</b>	<b>227'700</b>	<b>110'050</b>	<b>144'095.05</b>	<b>104'338.10</b>
	Nettoaufwand		236'600		117'650		39'756.95
<b>9610</b>	<b>Zinsen</b>	<b>341'000</b>	<b>104'400</b>	<b>227'700</b>	<b>110'050</b>	<b>144'095.05</b>	<b>104'338.10</b>
	Nettoaufwand		236'600		117'650		39'756.95
3130.00	Telefon, Porti, Brokergebühren	8'000		5'000		4'200.00	
3181.00	Forderungsverluste Verzugszinsen	4'000		6'000		3'375.10	
3400.00	Verzinsung laufende Verbindlichkeiten						
3401.00	Zinsen auf kurzfristigen Schulden						
3406.00	Zinsen auf mittel- und langfristigen Schulden	320'000		214'700		127'950.62	
3409.00	Interne Verrechnung Zins SF Wasserversorgung						
3409.01	Interne Verrechnung Zins SF Abwasser						
3409.02	Interne Verrechnung Zins SF Abfall						
3409.05	Zins Stiftungen und Legate						
3409.94	Interne Verzinsung SF Abfall						
3420.00	Kapitalbeschaffung und -verwaltung						
3499.00	Vergütungszinsen, Negativzinsen	9'000		2'000		8'569.33	
3940.00	Interne Verr. von kalk. Zinsen/Finanzaufwand						

**Erfolgsrechnung**

Einzelkonten nach Funktionen		Budget 2024		Budget 2023		Jahresrechnung 2022	
		Aufwand	Ertrag	Aufwand	Ertrag	Aufwand	Ertrag
4290.00	Eingang abgeschriebener Forderungen						
4401.00	Verzugszinsen		35'000		60'000		34'397.60
4401.01	Zinsen auf kurzfristigen Guthaben		1'000		1'500		188.50
4407.00	Zinsen auf Anlagen des Finanzvermögens		10'000		10'000		10'000.00
4409.00	Interne Verr. Zins SF Liegenschaften FV						
4409.90	Interne Verr. Zinsen SF Feuerwehr						
4450.00	Erträge aus Darlehen Verwaltungsvermögen		9'000		9'000		9'607.00
4451.00	Erträge aus Beteiligungen Verwaltungsvermögen		39'400		29'550		39'400.00
4499.00	übriger Finanzertrag		10'000				10'745.00
<b>963</b>	<b>Liegenschaften des Finanzvermögens</b>	<b>1'300</b>	<b>6'820</b>	<b>0</b>	<b>6'820</b>	<b>1'489.40</b>	<b>23'442.30</b>
	Nettoertrag	5'520		6'820		21'952.90	
<b>9630</b>	<b>Liegenschaften des Finanzvermögens</b>	<b>1'300</b>	<b>6'820</b>	<b>0</b>	<b>6'820</b>	<b>1'489.40</b>	<b>23'442.30</b>
	Nettoertrag	5'520		6'820		21'952.90	
3010.00	Löhne ehemaliges Schulhaus Wolfisberg						
3050.00	AG-Beiträge AHV, IV, EO, ALV						
3053.00	AG-Beiträge an Unfallversicherungen						
3054.00	AG-Beiträge an Familienausgleichskasse						
3055.00	AG-Beiträge an Krankentaggeldversicherungen						
3099.00	übriger Personalaufwand						
3120.00	Heizmaterial, Energie, Strom, Wasser, Abwasser						
3134.00	Sachversicherungsprämien	800				27.10	
3137.00	Steuern und Abgaben	500				531.75	
3144.00	Unterhalt Gebäude					930.55	
3300.40	Planmässige Abschreibungen Hochbauten VV						
3980.00	Interne Übertragungen						
4390.00	übriger Ertrag						
4411.00	Gewinne aus Verkäufen Grundstücke FV						9'450.00
4430.00	Miet- und Pachtzinse		6'820		6'820		13'992.30

**Erfolgsrechnung**

Einzelkonten nach Funktionen		Budget 2024		Budget 2023		Jahresrechnung 2022	
		Aufwand	Ertrag	Aufwand	Ertrag	Aufwand	Ertrag
4432.00	Vergütung für Benützung Liegenschaften FV						
<b>969</b>	<b>Finanzvermögen</b>	<b>2'000</b>	<b>10'000</b>	<b>2'450</b>	<b>8'500</b>	<b>66'883.99</b>	<b>114'135.86</b>
	Nettoertrag	8'000		6'050		47'251.87	
<b>9690</b>	<b>Finanzvermögen</b>	<b>2'000</b>	<b>10'000</b>	<b>2'450</b>	<b>8'500</b>	<b>66'883.99</b>	<b>114'135.86</b>
	Nettoertrag	8'000		6'050		47'251.87	
3130.01	Depotverwaltungsgebühren, Bankspesen	2'000		2'000		1'728.38	
3137.00	Steuern und Abgaben (Liegenschaftssteuern)			450			
3199.00	Übriger Betriebsaufwand						
3419.00	Kursverluste Fremdwährungen					0.65	
3440.00	Wertberichtigungen Finanzanlagen					65'137.16	
3499.00	Übriger Finanzaufwand					17.80	
4309.00	Übriger betrieblicher Ertrag						
4410.00	Gewinne aus Verkäufen von Aktien FV						9'320.00
4420.00	Dividenden Finanzvermögen		10'000		8'500		10'422.90
4429.00	Übriger Beteiligungsertrag						
4440.00	Marktwertanpassung Wertschriften						29'255.80
4896.00	Entnahme aus Neubewertungsreserven						65'137.16
<b>97</b>	<b>Rückverteilungen</b>	<b>0</b>	<b>2'000</b>	<b>0</b>	<b>700</b>	<b>0.00</b>	<b>2'284.15</b>
	Nettoertrag	2'000		700		2'284.15	
<b>971</b>	<b>Rückverteilungen aus CO2-Abgabe</b>	<b>0</b>	<b>2'000</b>	<b>0</b>	<b>700</b>	<b>0.00</b>	<b>2'284.15</b>
	Nettoertrag	2'000		700		2'284.15	
<b>9710</b>	<b>Rückverteilungen aus CO2-Abgabe</b>	<b>0</b>	<b>2'000</b>	<b>0</b>	<b>700</b>	<b>0.00</b>	<b>2'284.15</b>
	Nettoertrag	2'000		700		2'284.15	

**Erfolgsrechnung**

Einzelkonten nach Funktionen		Budget 2024		Budget 2023		Jahresrechnung 2022	
		Aufwand	Ertrag	Aufwand	Ertrag	Aufwand	Ertrag
4699.10	Rückverteilungen aus CO2-Abgabe		2'000		700		2'284.15
<b>99</b>	<b>Nicht aufgeteilte Posten</b>	<b>224'378</b>	<b>2'630</b>	<b>19'100</b>	<b>2'630</b>	<b>3'163'931.50</b>	<b>2'628.65</b>
	Nettoaufwand		221'748		16'470		3'161'302.85
<b>990</b>	<b>Nicht aufgeteilte Posten</b>	<b>224'378</b>	<b>0</b>	<b>19'100</b>	<b>0</b>	<b>815'842.72</b>	<b>0.00</b>
	Nettoaufwand		224'378		19'100		815'842.72
<b>9900</b>	<b>Nicht aufgeteilte Posten</b>	<b>205'278</b>	<b>0</b>	<b>0</b>	<b>0</b>	<b>796'734.02</b>	<b>0.00</b>
	Nettoaufwand		205'278				796'734.02
3894.00	Einlagen in finanzpolitische Reserven	205'278				796'734.02	
4894.00	Entnahmen aus finanzpolitischen Reserven						
<b>9901</b>	<b>Abschreibung best. Verwaltungsvermögen</b>	<b>19'100</b>	<b>0</b>	<b>19'100</b>	<b>0</b>	<b>19'108.70</b>	<b>0.00</b>
	Nettoaufwand		19'100		19'100		19'108.70
3300.90	Planm. Abschreib. VV (HRM1) W'berg	19'100		19'100		19'108.70	
3650.60	Wertberichtigung Beteiligungen VV						
<b>995</b>	<b>Neutrale Aufwendungen und Erträge</b>	<b>0</b>	<b>2'630</b>	<b>0</b>	<b>2'630</b>	<b>0.00</b>	<b>2'628.65</b>
	Nettoertrag	2'630		2'630		2'628.65	
<b>9950</b>	<b>Neutrale Aufwendungen und Erträge</b>	<b>0</b>	<b>2'630</b>	<b>0</b>	<b>2'630</b>	<b>0.00</b>	<b>2'628.65</b>
	Nettoertrag	2'630		2'630		2'628.65	
3896.01	Einlage in Schwankungsreserve						
4390.00	Neutrale Erträge						
4896.01	Entnahme aus Neubewertungsreserve						
4896.02	Auflösung Neubewertreserve linear 5 Jahre		2'630		2'630		2'628.65

## Erfolgsrechnung

Einzelkonten nach Funktionen		Budget 2024		Budget 2023		Jahresrechnung 2022	
		Aufwand	Ertrag	Aufwand	Ertrag	Aufwand	Ertrag
<b>999</b>	<b>Abschluss</b>	<b>0</b>	<b>0</b>	<b>0</b>	<b>0</b>	<b>2'348'088.78</b>	<b>0.00</b>
	Nettoaufwand						2'348'088.78
<b>9990</b>	<b>Abschluss</b>	<b>0</b>	<b>0</b>	<b>0</b>	<b>0</b>	<b>2'348'088.78</b>	<b>0.00</b>
	Nettoaufwand						2'348'088.78
9000.00	Ertragsüberschuss					2'348'088.78	
9001.00	Aufwandüberschuss						
<b>Total Aufwand / Ertrag</b>		<b>31'830'085</b>	<b>31'830'085</b>	<b>31'769'510</b>	<b>31'769'510</b>	<b>29'870'076.50</b>	<b>29'870'076.50</b>
<b>Ertragsüberschuss</b>							
<b>Aufwandüberschuss</b>							
<b>Total</b>		<b>31'830'085</b>	<b>31'830'085</b>	<b>31'769'510</b>	<b>31'769'510</b>	<b>29'870'076.50</b>	<b>29'870'076.50</b>

## Investitionsrechnung

Sachgruppengliederung		Budget 2024		Budget 2023		Jahresrechnung 2022	
		Ausgaben	Einnahmen	Ausgaben	Einnahmen	Ausgaben	Einnahmen
<b>5</b>	<b>Investitionsausgaben</b>	<b>11'886'000</b>		<b>6'360'900</b>		<b>3'995'118.25</b>	<b>97'052.50</b>
<b>50</b>	<b>Sachanlagen</b>	<b>11'640'000</b>		<b>5'912'000</b>		<b>2'889'553.10</b>	<b>97'052.50</b>
<b>500</b>	<b>Grundstücke</b>						
5000	Grundstücke						
<b>501</b>	<b>Strassen / Verkehrswege</b>						
5010	Strassen / Verkehrswege						
<b>502</b>	<b>Wasserbau</b>						
5020	Wasserbau						
<b>503</b>	<b>Übriger Tiefbau</b>	<b>4'335'000</b>		<b>3'515'000</b>		<b>2'708'770.02</b>	<b>97'052.50</b>
5030	Übrige Tiefbauten allgemein	880'000		460'000		535'547.47	
5031	Tiefbauten Wasserversorgung	650'000		865'000		796'463.80	
5032	Tiefbauten Abwasserbeseitigung	1'420'000		1'090'000		336'885.10	
5033	Tiefbauten Abfall						
5034	Tiefbauten Elektrizität	1'385'000		1'100'000		1'039'873.65	97'052.50
<b>504</b>	<b>Hochbauten</b>	<b>6'525'000</b>		<b>2'080'000</b>			
5040	Hochbauten	6'525'000		2'080'000			
<b>505</b>	<b>Waldungen</b>						
5050	Waldungen						
<b>506</b>	<b>Mobilien</b>	<b>780'000</b>		<b>317'000</b>		<b>180'783.08</b>	
5060	Mobilien	780'000		317'000		180'783.08	
<b>509</b>	<b>Übrige Sachanlagen</b>						
5090	Übrige Sachanlagen						
<b>51</b>	<b>Investitionen auf Rechnung Dritter</b>						
<b>510</b>	<b>Grundstücke</b>						
5100	Investitionen in Grundstücke auf Rechnung Dritter						
<b>511</b>	<b>Strassen / Verkehrswege</b>						
5110	Investitionen in Strassen / Verkehrswege auf Rechnung Dritter						

## Investitionsrechnung

Sachgruppengliederung	Budget 2024		Budget 2023		Jahresrechnung 2022	
	Ausgaben	Einnahmen	Ausgaben	Einnahmen	Ausgaben	Einnahmen
<b>512 Wasserbau</b>						
5120 Investitionen in Wasserbau auf Rechnung Dritter						
<b>513 Übriger Tiefbau</b>						
5130 Investitionen übriger Tiefbau auf Rechnung Dritter						
<b>514 Hochbauten</b>						
5140 Investitionen in Hochbauten auf Rechnung Dritter						
<b>515 Waldungen</b>						
5150 Investitionen in Waldungen auf Rechnung Dritter						
<b>516 Mobilien</b>						
5160 Investitionen in Mobilien auf Rechnung Dritter						
<b>56 Eigene Investitionsbeiträge</b>						
<b>5164 Öffentliche Unternehmungen</b>						
51640 Investitionsbeiträge an öffentliche Unternehmungen						
<b>5165 Private Unternehmungen</b>						
51650 Investitionsbeiträge an private Unternehmungen						
<b>5166 Private Organisationen ohne Erwerbszweck</b>						
51660 Investitionsbeiträge an private Organisationen ohne Erwerbszweck						
<b>5167 Private Haushalte</b>						
51670 Investitionsbeiträge an private Haushalte						
<b>51 Investitionen auf Rechnung Dritter</b>						
<b>519 Übrige Sachanlagen</b>						
5190 Investitionen in übrige Sachanlagen auf Rechnung Dritter						
<b>52 Immaterielle Anlagen</b>	<b>246'000</b>		<b>200'000</b>		<b>156'316.15</b>	
<b>520 Software</b>	<b>146'000</b>					
5200 Software	146'000					
<b>521 Patente / Lizenzen</b>						

## Investitionsrechnung

Sachgruppengliederung		Budget 2024		Budget 2023		Jahresrechnung 2022	
		Ausgaben	Einnahmen	Ausgaben	Einnahmen	Ausgaben	Einnahmen
5210	Patente / Lizenzen						
<b>529</b>	<b>Übrige immaterielle Anlagen</b>	<b>100'000</b>		<b>200'000</b>		<b>156'316.15</b>	
5290	Übrige immaterielle Anlagen	100'000		200'000		146'693.15	
5291	Wasserversorgung						
5292	Abwasserentsorgung					9'623.00	
<b>54</b>	<b>Darlehen</b>						
<b>541</b>	<b>Kantone und Konkordate</b>						
5410	Darlehen an Kantone und Konkordate						
<b>542</b>	<b>Gemeinden und Gemeindeverbände</b>						
5420	Darlehen an Gemeinden und Gemeindezweckverbände						
<b>543</b>	<b>Öffentliche Sozialversicherungen</b>						
5430	Darlehen an öffentliche Sozialversicherungen						
<b>544</b>	<b>Öffentliche Unternehmungen</b>						
5440	Darlehen an öffentlichen Unternehmungen						
<b>545</b>	<b>Private Unternehmungen</b>						
5450	Darlehen an private Unternehmungen						
<b>546</b>	<b>Private Organisationen ohne Erwerbszweck</b>						
5460	Darlehen an private Organisationen ohne Erwerbszweck						
<b>547</b>	<b>Private Haushalte</b>						
5470	Darlehen an private Haushalte						
5471	Studiendarlehen						
<b>548</b>	<b>Ausland</b>						
5480	Darlehen an das Ausland						
<b>55</b>	<b>Beteiligungen und Grundkapitalien</b>					<b>674'100.00</b>	
<b>551</b>	<b>Kantone und Konkordate</b>						
5510	Beteiligungen an Kantonen und Konkordaten						
<b>552</b>	<b>Gemeinden und Gemeindeverbände</b>						



## Investitionsrechnung

Sachgruppengliederung		Budget 2024		Budget 2023		Jahresrechnung 2022	
		Ausgaben	Einnahmen	Ausgaben	Einnahmen	Ausgaben	Einnahmen
5520	Beteiligungen an Gemeinden und Gemeindeverbänden						
<b>553</b>	<b>Öffentliche Sozialversicherungen</b>						
5530	Beteiligungen an öffentlichen Sozialversicherungen						
<b>554</b>	<b>Öffentliche Unternehmungen</b>					<b>674'100.00</b>	
5540	Beteiligungen an öffentlichen Unternehmungen					674'100.00	
<b>555</b>	<b>Private Unternehmungen</b>						
5550	Beteiligungen an privaten Unternehmungen						
<b>556</b>	<b>Private Organisationen ohne Erwerbszweck</b>						
5560	Beteiligungen an privaten Organisationen ohne Erwerbszweck						
<b>557</b>	<b>Private Haushalte</b>						
5570	Beteiligungen an privaten Haushalten						
<b>558</b>	<b>Ausland</b>						
5580	Beteiligungen im Ausland						
<b>56</b>	<b>Eigene Investitionsbeiträge</b>						
<b>560</b>	<b>Bund</b>						
5600	Investitionsbeiträge an den Bund						
<b>561</b>	<b>Kantone und Konkordate</b>						
5610	Investitionsbeiträge an Kantone und Konkordate						
<b>562</b>	<b>Gemeinden und Gemeindeverbände</b>						
5620	Investitionsbeiträge an Gemeinden und Gemeindeverbände						
<b>563</b>	<b>Öffentliche Sozialversicherungen</b>						
5630	Investitionsbeiträge an öffentliche Sozialversicherungen						
<b>568</b>	<b>Ausland</b>						
5680	Investitionsbeiträge an das Ausland						
<b>57</b>	<b>Durchlaufende Investitionsbeiträge</b>						

## Investitionsrechnung

Sachgruppengliederung	Budget 2024		Budget 2023		Jahresrechnung 2022	
	Ausgaben	Einnahmen	Ausgaben	Einnahmen	Ausgaben	Einnahmen
<b>571 Kantone und Konkordate</b>						
5710 Durchlaufende Investitionsbeiträge an Kantone und Konkordate						
<b>572 Gemeinden und Gemeindeverbände</b>						
5720 Durchlaufende Investitionsbeiträge an Gemeinden und Gemeindeverbände						
<b>573 Öffentliche Sozialversicherungen</b>						
5730 Durchlaufende Investitionsbeiträge an öffentliche Sozialversicherungen						
<b>574 Öffentliche Unternehmungen</b>						
5740 Durchlaufende Investitionsbeiträge an öffentliche Unternehmungen						
<b>575 Private Unternehmungen</b>						
5750 Durchlaufende Investitionsbeiträge an private Unternehmungen						
<b>576 Private Organisationen ohne Erwerbszweck</b>						
5760 Durchlaufende Investitionsbeiträge an private Organisationen ohne Erwerbszweck						
<b>577 Private Haushalte</b>						
5770 Durchlaufende Investitionsbeiträge an privat Haushalte						
<b>578 Ausland</b>						
5780 Durchlaufende Investitionsbeiträge an das Ausland						
<b>59 Übertrag an Bilanz</b>			<b>248'900</b>		<b>275'149.00</b>	
<b>590 Passivierungen</b>			<b>248'900</b>		<b>275'149.00</b>	
5900 Passivierte Einnahmen			248'900		275'149.00	
<b>6 Investitionseinnahmen</b>		<b>11'886'000</b>		<b>6'360'900</b>		<b>3'898'065.75</b>
<b>60 Übertragung Sachanlagen ins Finanzverm.</b>						
<b>600 Übertragung von Grundstücken</b>						

## Investitionsrechnung

Sachgruppengliederung	Budget 2024		Budget 2023		Jahresrechnung 2022	
	Ausgaben	Einnahmen	Ausgaben	Einnahmen	Ausgaben	Einnahmen
6000						
<b>601</b>						
6010						
<b>602</b>						
6020						
<b>603</b>						
6030						
<b>604</b>						
6040						
<b>605</b>						
6050						
<b>606</b>						
6060						
<b>609</b>						
6090						
<b>61</b>						
<b>610</b>						
6100						
<b>611</b>						
6110						
<b>612</b>						

**Investitionsrechnung**

Sachgruppengliederung	Budget 2024		Budget 2023		Jahresrechnung 2022	
	Ausgaben	Einnahmen	Ausgaben	Einnahmen	Ausgaben	Einnahmen
6120						
<b>613</b>						
6130						
<b>614</b>						
6140						
<b>615</b>						
6150						
<b>616</b>						
6160						
<b>619</b>						
6190						
<b>62</b>						
<b>620</b>						
6200						
<b>621</b>						
6210						
<b>629</b>						
6290						
<b>63</b>						28'652.00
<b>630</b>						
6300						
<b>631</b>						28'652.00



## Investitionsrechnung

Sachgruppengliederung		Budget 2024		Budget 2023		Jahresrechnung 2022	
		Ausgaben	Einnahmen	Ausgaben	Einnahmen	Ausgaben	Einnahmen
6430	Rückzahlung von Darlehen an öffentliche Sozialversicherungen						
<b>644</b>	<b>Öffentliche Unternehmungen</b>				<b>242'300</b>		<b>239'897.00</b>
6440	Rückzahlung von Darlehen an öffentliche Unternehmungen				242'300		239'897.00
<b>645</b>	<b>Private Unternehmungen</b>						
6450	Rückzahlung von Darlehen an private Unternehmungen						
<b>646</b>	<b>Private Organisationen ohne Erwerbszweck</b>				<b>6'600</b>		<b>6'600.00</b>
6460	Rückzahlung von Darlehen an private Organisationen ohne Erwerbszweck				6'600		6'600.00
<b>647</b>	<b>Private Haushalte</b>						
6470	Rückzahlung von Darlehen an private Haushalte						
6471	Rückzahlung von Studiendarlehen						
<b>648</b>	<b>Ausland</b>						
6480	Rückzahlung von Darlehen an das Ausland						
<b>65</b>	<b>Übertragung von Beteiligungen</b>						
<b>651</b>	<b>Kantone und Konkordate</b>						
6510	Übertragung von Beteiligungen an Kantonen und Konkordaten ins Finanzvermögen						
<b>652</b>	<b>Gemeinden und Gemeindezweckverbände</b>						
6520	Übertragung von Beteiligungen an Gemeinden und Gemeindeverbänden ins Finanzvermögen						
<b>653</b>	<b>Öffentliche Sozialversicherungen</b>						
6530	Übertragung von Beteiligungen an öffentlichen Sozialversicherungen ins Finanzvermögen						
<b>654</b>	<b>Öffentliche Unternehmungen</b>						
6540	Übertragung von Beteiligungen an öffentlichen Unternehmungen ins Finanzvermögen						
<b>655</b>	<b>Private Unternehmungen</b>						

## Investitionsrechnung

Sachgruppengliederung	Budget 2024		Budget 2023		Jahresrechnung 2022	
	Ausgaben	Einnahmen	Ausgaben	Einnahmen	Ausgaben	Einnahmen
6550						
<b>656</b>						
6560						
<b>657</b>						
6570						
<b>658</b>						
6580						
<b>66</b>						
<b>660</b>						
6600						
<b>661</b>						
6610						
<b>662</b>						
6620						
<b>663</b>						
6630						
<b>664</b>						
6640						
<b>665</b>						
6650						

## Investitionsrechnung

Sachgruppengliederung	Budget 2024		Budget 2023		Jahresrechnung 2022	
	Ausgaben	Einnahmen	Ausgaben	Einnahmen	Ausgaben	Einnahmen
<b>666 Private Organisationen ohne Erwerbszweck</b>						
6660 Rückzahlung von Investitionsbeiträgen an private Organisationen ohne Erwerbszweck						
<b>667 Private Haushalte</b>						
6670 Rückzahlung von Investitionsbeiträgen an private Haushalte						
<b>668 Ausland</b>						
6680 Rückzahlung von Investitionsbeiträgen an das Ausland						
<b>67 Durchlaufende Investitionsbeiträge</b>						
<b>671 Kantone und Konkordate</b>						
6710 Durchlaufende Investitionsbeiträge von Kantonen und Konkordaten						
<b>672 Gemeinden und Gemeindeverbände</b>						
6720 Durchlaufende Investitionsbeiträge von Gemeinden und Gemeindeverbänden						
<b>673 Öffentliche Sozialversicherungen</b>						
6730 Durchlaufende Investitionsbeiträge von öffentlichen Sozialversicherungen						
<b>674 Öffentliche Unternehmungen</b>						
6740 Durchlaufende Investitionsbeiträge von öffentlichen Unternehmungen						
<b>675 Private Unternehmungen</b>						
6750 Durchlaufende Investitionsbeiträge von privaten Unternehmungen						
<b>676 Private Organisationen ohne Erwerbszweck</b>						
6760 Durchlaufende Investitionsbeiträge von privaten Organisationen ohne Erwerbszweck						
<b>677 Private Haushalte</b>						
6770 Durchlaufende Investitionsbeiträge von privaten Haushalten						



## Investitionsrechnung

Sachgruppengliederung	Budget 2024		Budget 2023		Jahresrechnung 2022	
	Ausgaben	Einnahmen	Ausgaben	Einnahmen	Ausgaben	Einnahmen
<b>678</b> <b>Ausland</b>						
6780    Durchlaufende Investitionsbeiträge aus dem Ausland						
<b>69</b> <b>Übertrag an Bilanz</b>		<b>11'886'000</b>		<b>6'112'000</b>		<b>3'622'916.75</b>
<b>690</b> <b>Aktivierungen</b>		<b>11'886'000</b>		<b>6'112'000</b>		<b>3'622'916.75</b>
6900    Aktivierte Ausgaben		11'886'000		6'112'000		3'622'916.75
<b>Total Ausgaben / Einnahmen</b>	<b>11'886'000</b>	<b>11'886'000</b>	<b>6'360'900</b>	<b>6'360'900</b>	<b>3'995'118.25</b>	<b>3'995'118.25</b>
<b>Einnahmenüberschuss</b>						
<b>Ausgabenüberschuss</b>						
<b>Total</b>	<b>11'886'000</b>	<b>11'886'000</b>	<b>6'360'900</b>	<b>6'360'900</b>	<b>3'995'118.25</b>	<b>3'995'118.25</b>

**Investitionsrechnung**

Funktionale Gliederung		Budget 2024		Budget 2023		Jahresrechnung 2022	
		Ausgaben	Einnahmen	Ausgaben	Einnahmen	Ausgaben	Einnahmen
0	Allgemeine Verwaltung	0	0	0	0	0.00	0.00
1	Öff. Ordnung und Sicherheit, Verteidigung	480'000	0	0	0	0.00	0.00
2	Bildung	6'721'000	0	2'070'000	0	316'931.48	0.00
3	Kultur, Sport und Freizeit, Kirche	0	0	127'000	6'600	674'100.00	6'600.00
6	Verkehr und Nachrichtenübermittlung	1'230'000	0	660'000	0	535'547.47	0.00
7	Umweltschutz und Raumordnung	2'070'000	0	2'155'000	242'300	1'153'516.65	268'549.00
8	Volkswirtschaft	1'385'000	0	1'100'000	0	1'039'873.65	97'052.50
9	Finanzen und Steuern	0	11'886'000	248'900	6'112'000	275'149.00	3'622'916.75
<b>Total Ausgaben / Einnahmen</b>		<b>11'886'000</b>	<b>11'886'000</b>	<b>6'360'900</b>	<b>6'360'900</b>	<b>3'995'118.25</b>	<b>3'995'118.25</b>
<b>Einnahmenüberschuss</b>							
<b>Ausgabenüberschuss</b>							
<b>Total</b>		<b>11'886'000</b>	<b>11'886'000</b>	<b>6'360'900</b>	<b>6'360'900</b>	<b>3'995'118.25</b>	<b>3'995'118.25</b>

## Investitionsrechnung

Einzelkonten nach Funktionen		Budget 2024		Budget 2023		Jahresrechnung 2022	
		Ausgaben	Einnahmen	Ausgaben	Einnahmen	Ausgaben	Einnahmen
<b>0</b>	<b>Allgemeine Verwaltung</b>	<b>0</b>	<b>0</b>	<b>0</b>	<b>0</b>	<b>0.00</b>	<b>0.00</b>
<b>02</b>	<b>Allgemeine Dienste</b>	<b>0</b>	<b>0</b>	<b>0</b>	<b>0</b>	<b>0.00</b>	<b>0.00</b>
<b>022</b>	<b>Allgemeine Dienste</b>	<b>0</b>	<b>0</b>	<b>0</b>	<b>0</b>	<b>0.00</b>	<b>0.00</b>
<b>0220</b>	<b>Allgemeine Dienste</b>	<b>0</b>	<b>0</b>	<b>0</b>	<b>0</b>	<b>0.00</b>	<b>0.00</b>
5200.00	Erneuerung IT						
<b>1</b>	<b>Öff. Ordnung und Sicherheit, Verteidigung</b>	<b>480'000</b>	<b>0</b>	<b>0</b>	<b>0</b>	<b>0.00</b>	<b>0.00</b>
	Nettoausgaben		480'000				
<b>15</b>	<b>Feuerwehr</b>	<b>480'000</b>	<b>0</b>	<b>0</b>	<b>0</b>	<b>0.00</b>	<b>0.00</b>
	Nettoausgaben		480'000				
<b>150</b>	<b>Feuerwehr</b>	<b>480'000</b>	<b>0</b>	<b>0</b>	<b>0</b>	<b>0.00</b>	<b>0.00</b>
	Nettoausgaben		480'000				
<b>1500</b>	<b>Feuerwehr</b>	<b>480'000</b>	<b>0</b>	<b>0</b>	<b>0</b>	<b>0.00</b>	<b>0.00</b>
	Nettoausgaben		480'000				
5060.06	Atemschutzfahrzeug (Ersatz)	480'000					
<b>16</b>	<b>Verteidigung</b>	<b>0</b>	<b>0</b>	<b>0</b>	<b>0</b>	<b>0.00</b>	<b>0.00</b>

## Investitionsrechnung

Einzelkonten nach Funktionen		Budget 2024		Budget 2023		Jahresrechnung 2022	
		Ausgaben	Einnahmen	Ausgaben	Einnahmen	Ausgaben	Einnahmen
<b>162</b>	<b>Zivile Verteidigung</b>	<b>0</b>	<b>0</b>	<b>0</b>	<b>0</b>	<b>0.00</b>	<b>0.00</b>
<b>1620</b>	<b>Zivilschutz</b>	<b>0</b>	<b>0</b>	<b>0</b>	<b>0</b>	<b>0.00</b>	<b>0.00</b>
6300.00	Bundesbeiträge						
<b>2</b>	<b>Bildung</b>	<b>6'721'000</b>	<b>0</b>	<b>2'070'000</b>	<b>0</b>	<b>316'931.48</b>	<b>0.00</b>
	Nettoausgaben		6'721'000		2'070'000		316'931.48
<b>21</b>	<b>Obligatorische Schule</b>	<b>6'721'000</b>	<b>0</b>	<b>2'070'000</b>	<b>0</b>	<b>180'783.08</b>	<b>0.00</b>
	Nettoausgaben		6'721'000		2'070'000		180'783.08
<b>211</b>	<b>Eingangsstufe</b>	<b>0</b>	<b>0</b>	<b>0</b>	<b>0</b>	<b>50'420.93</b>	<b>0.00</b>
	Nettoausgaben						50'420.93
<b>2110</b>	<b>Kindergarten</b>	<b>0</b>	<b>0</b>	<b>0</b>	<b>0</b>	<b>50'420.93</b>	<b>0.00</b>
	Nettoausgaben						50'420.93
5060.00	Ausstattung Kindergartenraum 2022					50'420.93	
<b>212</b>	<b>Primarstufe</b>	<b>216'000</b>	<b>0</b>	<b>0</b>	<b>0</b>	<b>103'341.30</b>	<b>0.00</b>
	Nettoausgaben		216'000				103'341.30
<b>2120</b>	<b>Primarstufe</b>	<b>216'000</b>	<b>0</b>	<b>0</b>	<b>0</b>	<b>103'341.30</b>	<b>0.00</b>
	Nettoausgaben		216'000				103'341.30
5040.01	Schulhaus Wydenstrasse Gruppenraum	100'000					
5060.01	Erneuerung EDV Primar- und Sekundarschule					57'960.30	
5060.04	Ausstattung Klassenzimmer Primarschule 2022					45'381.00	
5060.05	Ausstattung Klassenzimmer 2024	50'000					

## Investitionsrechnung

Einzelkonten nach Funktionen		Budget 2024		Budget 2023		Jahresrechnung 2022	
		Ausgaben	Einnahmen	Ausgaben	Einnahmen	Ausgaben	Einnahmen
5200.00	Anschaffung EDV-Geräte Schule 2021-2023						
5200.01	Ausstattung neues Schulzimmer Wydenstrasse						
5200.03	Ausstattung neues Schulzimmer Wydenstrasse	66'000					
<b>213</b>	<b>Oberstufe</b>	<b>0</b>	<b>0</b>	<b>50'000</b>	<b>0</b>	<b>27'020.85</b>	<b>0.00</b>
	Nettoausgaben				50'000		27'020.85
<b>2130</b>	<b>Sekundarstufe I</b>	<b>0</b>	<b>0</b>	<b>50'000</b>	<b>0</b>	<b>27'020.85</b>	<b>0.00</b>
	Nettoausgaben				50'000		27'020.85
5060.01	Erneuerung EDV Primar- und Sekundarschule					27'020.85	
5060.87	Ausrüstung Klassenzimmer Sek 2023			50'000			
<b>217</b>	<b>Schulliegenschaften</b>	<b>6'505'000</b>	<b>0</b>	<b>2'020'000</b>	<b>0</b>	<b>0.00</b>	<b>0.00</b>
	Nettoausgaben		6'505'000		2'020'000		
<b>2170</b>	<b>Schulliegenschaften Unterdorf</b>	<b>6'345'000</b>	<b>0</b>	<b>2'020'000</b>	<b>0</b>	<b>0.00</b>	<b>0.00</b>
	Nettoausgaben		6'345'000		2'020'000		
5040.00	Sanierung und Anbau SH Gehrengasse	6'000'000		1'940'000			
5040.08	Neubau Kindergarten	100'000					
5040.85	Sporthalle Lehnfluh; Trennwand für 3fach-Nutzung Halle			80'000			
5040.89	Sporthalle Lehnfluh: Umbau Warmwasser inkl. Anschluss Netz SH	245'000					
<b>2171</b>	<b>Schulliegenschaften Oberdorf</b>	<b>160'000</b>	<b>0</b>	<b>0</b>	<b>0</b>	<b>0.00</b>	<b>0.00</b>
	Nettoausgaben		160'000				
5040.03	Singsaal Fassade (Anstrich/Dämmung/Dach)						
5040.04	Turnhalle Oberdorf (Fassade/Dach/Boden)	80'000					

**Investitionsrechnung**

Einzelkonten nach Funktionen		Budget 2024		Budget 2023		Jahresrechnung 2022	
		Ausgaben	Einnahmen	Ausgaben	Einnahmen	Ausgaben	Einnahmen
5060.00	Anschaffung Mobiliar neues Schulzimmer Wydenstrasse						
5200.01	Ersatz Netzwerk Switches Oberdorf	80'000					
<b>218</b>	<b>Tagesbetreuung</b>	<b>0</b>	<b>0</b>	<b>0</b>	<b>0</b>	<b>0.00</b>	<b>0.00</b>
<b>2180</b>	<b>Tagesbetreuung</b>	<b>0</b>	<b>0</b>	<b>0</b>	<b>0</b>	<b>0.00</b>	<b>0.00</b>
5040.00	Hochbauten						
5060.00	Mobilien						
5200.00	Informatik - Hardware						
<b>219</b>	<b>Obligatorische Schule</b>	<b>0</b>	<b>0</b>	<b>0</b>	<b>0</b>	<b>0.00</b>	<b>0.00</b>
<b>2190</b>	<b>Schulleitung und Schulverwaltung</b>	<b>0</b>	<b>0</b>	<b>0</b>	<b>0</b>	<b>0.00</b>	<b>0.00</b>
5290.00	Gesamtschulraumbedarfsplanung						
<b>29</b>	<b>Übriges Bildungswesen</b>	<b>0</b>	<b>0</b>	<b>0</b>	<b>0</b>	<b>136'148.40</b>	<b>0.00</b>
	Nettoausgaben						136'148.40
<b>291</b>	<b>Verwaltung</b>	<b>0</b>	<b>0</b>	<b>0</b>	<b>0</b>	<b>136'148.40</b>	<b>0.00</b>
	Nettoausgaben						136'148.40
<b>2910</b>	<b>Verwaltung</b>	<b>0</b>	<b>0</b>	<b>0</b>	<b>0</b>	<b>136'148.40</b>	<b>0.00</b>
	Nettoausgaben						136'148.40

## Investitionsrechnung

Einzelkonten nach Funktionen		Budget 2024		Budget 2023		Jahresrechnung 2022	
		Ausgaben	Einnahmen	Ausgaben	Einnahmen	Ausgaben	Einnahmen
5040.00	Schulcampus; Konzeptplan und Masterplan						
5290.00	Schulraumplanung OS-TS - Dorfkern Umsetzung Wettbewerbsverfahren					136'148.40	
<b>3</b>	<b>Kultur, Sport und Freizeit, Kirche</b> Nettoausgaben	<b>0</b>	<b>0</b>	<b>127'000</b>	<b>6'600</b> 120'400	<b>674'100.00</b>	<b>6'600.00</b> 667'500.00
<b>32</b>	<b>Kultur, übrige</b>	<b>0</b>	<b>0</b>	<b>0</b>	<b>0</b>	<b>0.00</b>	<b>0.00</b>
<b>329</b>	<b>Kultur</b>	<b>0</b>	<b>0</b>	<b>0</b>	<b>0</b>	<b>0.00</b>	<b>0.00</b>
<b>3291</b>	<b>früheres Schulhaus Wolfisberg</b>	<b>0</b>	<b>0</b>	<b>0</b>	<b>0</b>	<b>0.00</b>	<b>0.00</b>
5040.09	Sanierung Schulhaus Wolfisberg - KG						
<b>33</b>	<b>Medien</b> Nettoausgaben	<b>0</b>	<b>0</b>	<b>0</b>	<b>0</b>	<b>674'100.00</b>	<b>0.00</b> 674'100.00
<b>332</b>	<b>Massenmedien</b> Nettoausgaben	<b>0</b>	<b>0</b>	<b>0</b>	<b>0</b>	<b>674'100.00</b>	<b>0.00</b> 674'100.00
<b>3321</b>	<b>Antennen- und Kabelanlagen [Gemeindebetrie</b> Nettoausgaben	<b>0</b>	<b>0</b>	<b>0</b>	<b>0</b>	<b>674'100.00</b>	<b>0.00</b> 674'100.00
5540.00	Beteiligungen an öffentlichen Unternehmungen					674'100.00	

## Investitionsrechnung

Einzelkonten nach Funktionen		Budget 2024		Budget 2023		Jahresrechnung 2022	
		Ausgaben	Einnahmen	Ausgaben	Einnahmen	Ausgaben	Einnahmen
<b>34</b>	<b>Sport und Freizeit</b>	<b>0</b>	<b>0</b>	<b>127'000</b>	<b>6'600</b>	<b>0.00</b>	<b>6'600.00</b>
	Nettoeinnahmen / Ausgaben				120'400	6'600.00	
<b>341</b>	<b>Sport</b>	<b>0</b>	<b>0</b>	<b>127'000</b>	<b>6'600</b>	<b>0.00</b>	<b>6'600.00</b>
	Nettoeinnahmen / Ausgaben				120'400	6'600.00	
<b>3410</b>	<b>Sport</b>	<b>0</b>	<b>0</b>	<b>127'000</b>	<b>6'600</b>	<b>0.00</b>	<b>6'600.00</b>
	Nettoeinnahmen / Ausgaben				120'400	6'600.00	
5040.86	Sportplatz Niederfeldweg; Umrüstung Hauptfeld auf LED			60'000			
5060.73	Sportplatz Niederfeld; Aufsitz- mäher - Rasentraktor			67'000			
6460.00	Darlehensrückzahlung Fussball-Club				6'600		6'600.00
<b>342</b>	<b>Freizeit</b>	<b>0</b>	<b>0</b>	<b>0</b>	<b>0</b>	<b>0.00</b>	<b>0.00</b>
<b>3420</b>	<b>Freizeit</b>	<b>0</b>	<b>0</b>	<b>0</b>	<b>0</b>	<b>0.00</b>	<b>0.00</b>
6310.00	Beitrag Lotterie- und Sportfonds Kanton Bern						
<b>6</b>	<b>Verkehr und Nachrichtenübermittlung</b>	<b>1'230'000</b>	<b>0</b>	<b>660'000</b>	<b>0</b>	<b>535'547.47</b>	<b>0.00</b>
	Nettoaussgaben		1'230'000		660'000		535'547.47
<b>61</b>	<b>Strassenverkehr</b>	<b>1'230'000</b>	<b>0</b>	<b>660'000</b>	<b>0</b>	<b>535'547.47</b>	<b>0.00</b>
	Nettoaussgaben		1'230'000		660'000		535'547.47
<b>615</b>	<b>Gemeindestrassen</b>	<b>1'230'000</b>	<b>0</b>	<b>660'000</b>	<b>0</b>	<b>535'547.47</b>	<b>0.00</b>
	Nettoaussgaben		1'230'000		660'000		535'547.47



**Investitionsrechnung**

Einzelkonten nach Funktionen		Budget 2024		Budget 2023		Jahresrechnung 2022	
		Ausgaben	Einnahmen	Ausgaben	Einnahmen	Ausgaben	Einnahmen
<b>6150</b>	<b>Gemeindestrassen</b>	<b>1'230'000</b>	<b>0</b>	<b>660'000</b>	<b>0</b>	<b>535'547.47</b>	<b>0.00</b>
	Nettoausgaben		1'230'000		660'000		535'547.47
5030.21	Sanierung Buchserweg/Römergasse					1'797.20	
5030.23	Sanierung Gerhard Meier-Weg/Lehnweg					284'894.30	
5030.27	Sanierung Oberfeld-Hofacker	130'000					
5030.33	San. Galmis-/Gemeindehof-/Moosackerweg			200'000		248'855.97	
5030.37	Erschliessung Stockacker/Sängelenweg	700'000		20'000			
5030.58	Sanierung Deckergasse-Steingasse; 1. Etappe - Strasse						
5030.72	Sanierung Deckergasse-Steingasse 1. Etappe			150'000			
5030.74	Bahnschwellenverbauung Sonnen- rainweg			90'000			
5030.89	Sanierung Kirchgasse, Oberfeldweg, unt. Sängelenweg	50'000					
5060.06	Ersatz Wischmaschine			200'000			
5060.08	Kommunalfahrzeug Werkbetriebe	250'000					
5290.00	Verkehrsrichtplanung	100'000					
6000.00	Übertragung Grundstücke ins FV						
6350.00	Verkehrsrichtplan (Beitrag Kiesfond)						
<b>7</b>	<b>Umweltschutz und Raumordnung</b>	<b>2'070'000</b>	<b>0</b>	<b>2'155'000</b>	<b>242'300</b>	<b>1'153'516.65</b>	<b>268'549.00</b>
	Nettoausgaben		2'070'000		1'912'700		884'967.65
<b>71</b>	<b>Wasserversorgung</b>	<b>650'000</b>	<b>0</b>	<b>865'000</b>	<b>242'300</b>	<b>796'463.80</b>	<b>239'897.00</b>
	Nettoausgaben		650'000		622'700		556'566.80
<b>710</b>	<b>Wasserversorgung</b>	<b>650'000</b>	<b>0</b>	<b>865'000</b>	<b>242'300</b>	<b>796'463.80</b>	<b>239'897.00</b>
	Nettoausgaben		650'000		622'700		556'566.80

**Investitionsrechnung**

Einzelkonten nach Funktionen		Budget 2024		Budget 2023		Jahresrechnung 2022	
		Ausgaben	Einnahmen	Ausgaben	Einnahmen	Ausgaben	Einnahmen
<b>7101</b>	<b>Wasserversorgung [Gemeindebetrieb]</b>	<b>650'000</b>	<b>0</b>	<b>865'000</b>	<b>242'300</b>	<b>796'463.80</b>	<b>239'897.00</b>
	Nettoaufgaben		650'000		622'700		556'566.80
5031.21	Sanierung Buchserweg/Römergasse						
5031.23	Sanierung Gerhard Meier-Weg/Lehnweg					116'606.80	
5031.27	Sanierung Oberfeld-Hofacker	50'000					
5031.33	Sanierung Werkleitungen Galmisweg-Moosacker			200'000		261'371.30	
5031.35	Erschliessung Antern, 2. Etappe					75'938.00	
5031.37	Erschliessung Stockacker/Sängelenweg	200'000		10'000			
5031.39	Basiserschliessung Wasserversorgung Ring- schluss Oggernhäusern-Antern			150'000		181'793.25	
5031.58	Sanierung Deckergasse-Steingasse; 1. Etappe - Wasser						
5031.71	Wasserleitung Kirchgasse-Gässli- Oberfeld			240'000		160'754.45	
5031.72	Sanierung Deckergasse-Steingasse 1. Etappe			150'000			
5031.75	Sanierung Oberfeld West			15'000			
5031.79	Ersatz Steuerungen Wasserversorgung	100'000		50'000			
5031.80	Wasserzählerersatz	100'000		50'000			
5031.90	PW Lehn bis Reservoir Lehn (WV und EVN)	200'000					
5291.00	Genereller Wasserversorgungsplan (GWP)						
6310.00	Investitionsbeiträge von Kantonen und Konkordate						
6440.00	Darlehensrückzahlung Wabi AG				242'300		239'897.00
<b>72</b>	<b>Abwasserentsorgung</b>	<b>1'420'000</b>	<b>0</b>	<b>1'090'000</b>	<b>0</b>	<b>346'508.10</b>	<b>28'652.00</b>
	Nettoaufgaben		1'420'000		1'090'000		317'856.10
<b>720</b>	<b>Abwasserentsorgung</b>	<b>1'420'000</b>	<b>0</b>	<b>1'090'000</b>	<b>0</b>	<b>346'508.10</b>	<b>28'652.00</b>
	Nettoaufgaben		1'420'000		1'090'000		317'856.10

## Investitionsrechnung

Einzelkonten nach Funktionen		Budget 2024		Budget 2023		Jahresrechnung 2022	
		Ausgaben	Einnahmen	Ausgaben	Einnahmen	Ausgaben	Einnahmen
<b>7201</b>	<b>Abwasserentsorgung [Gemeindebetrieb]</b>	<b>1'420'000</b>	<b>0</b>	<b>1'090'000</b>	<b>0</b>	<b>346'508.10</b>	<b>28'652.00</b>
	Nettoaussagen		1'420'000		1'090'000		317'856.10
5032.02	ZAF Anteil an Vorhaben Blockheizkraftwerk ARA	140'000					
5032.11	Sanierung Abwasserreinigungsanlage (ARA)					22'350.40	
5032.21	Sanierung Buchserweg/Römergasse						
5032.23	Sanierung Gerhard Meier-Weg/Lehnweg					84'070.90	
5032.27	Sanierung Oberfeld-Hofacker	165'000					
5032.33	Projektierung Sanierung Werkleitungen Galmisweg Moosackerweg			30'000		28'398.10	
5032.35	Erschliessung Antern, 2. Etappe					87'272.60	
5032.36	San. Abwasserpumpwerk Immersmatt						
5032.37	Erschliessung Stockacker/Sängelenweg	100'000		10'000			
5032.42	Anschluss ARA Falkenstein	700'000		460'000		114'793.10	
5032.58	Sanierung Deckergasse-Steingasse; 1. Etappe - Abwasser						
5032.68	ARA Tela, Notfallkonzept						
5032.72	Sanierung Deckergasse-Steingasse 1. Etappe			20'000			
5032.75	Sanierung Oberfeld West			10'000			
5032.76	Zulauf AVA Sanierung Regen- auslass und Pumpwerk			450'000			
5032.77	Sauberwasserleitung Grund- acker-Lehnweg	240'000		10'000			
5032.78	HDA Hofdüngeranlagen	75'000		100'000			
5292.00	Genereller Entwässerungsplan (GEP)					9'623.00	
6310.00	Investitionsbeiträge von Kantonen und Konkordaten						28'652.00
6310.11	Kantonsbeitrag Sanierung ARA						
6310.35	Investitionsbeiträge von Kantonen und Konkordaten						

## Investitionsrechnung

Einzelkonten nach Funktionen		Budget 2024		Budget 2023		Jahresrechnung 2022	
		Ausgaben	Einnahmen	Ausgaben	Einnahmen	Ausgaben	Einnahmen
<b>74</b>	<b>Verbauungen</b>	<b>0</b>	<b>0</b>	<b>0</b>	<b>0</b>	<b>0.00</b>	<b>0.00</b>
<b>741</b>	<b>Gewässerverbauungen</b>	<b>0</b>	<b>0</b>	<b>0</b>	<b>0</b>	<b>0.00</b>	<b>0.00</b>
<b>7410</b>	<b>Gewässerverbauungen</b>	<b>0</b>	<b>0</b>	<b>0</b>	<b>0</b>	<b>0.00</b>	<b>0.00</b>
5030.01	Gewässersanierung Anternbach (Vorprojekt)						
6310.00	Investitionsbeiträge von Kantonen und Konkordaten						
<b>79</b>	<b>Raumordnung</b>	<b>0</b>	<b>0</b>	<b>200'000</b>	<b>0</b>	<b>10'544.75</b>	<b>0.00</b>
	Nettoausgaben				200'000		10'544.75
<b>790</b>	<b>Raumordnung</b>	<b>0</b>	<b>0</b>	<b>200'000</b>	<b>0</b>	<b>10'544.75</b>	<b>0.00</b>
	Nettoausgaben				200'000		10'544.75
<b>7900</b>	<b>Raumordnung allgemein</b>	<b>0</b>	<b>0</b>	<b>200'000</b>	<b>0</b>	<b>10'544.75</b>	<b>0.00</b>
	Nettoausgaben				200'000		10'544.75
5290.02	Parkplatzkonzept und Tempo 30 (Verkehrsrichtplan)			200'000		10'544.75	
<b>8</b>	<b>Volkswirtschaft</b>	<b>1'385'000</b>	<b>0</b>	<b>1'100'000</b>	<b>0</b>	<b>1'039'873.65</b>	<b>97'052.50</b>
	Nettoausgaben		1'385'000		1'100'000		942'821.15
<b>87</b>	<b>Brennstoffe und Energie</b>	<b>1'385'000</b>	<b>0</b>	<b>1'100'000</b>	<b>0</b>	<b>1'039'873.65</b>	<b>97'052.50</b>
	Nettoausgaben		1'385'000		1'100'000		942'821.15
<b>871</b>	<b>Elektrizität</b>	<b>1'385'000</b>	<b>0</b>	<b>1'100'000</b>	<b>0</b>	<b>1'039'873.65</b>	<b>97'052.50</b>
	Nettoausgaben		1'385'000		1'100'000		942'821.15

## Investitionsrechnung

Einzelkonten nach Funktionen		Budget 2024		Budget 2023		Jahresrechnung 2022	
		Ausgaben	Einnahmen	Ausgaben	Einnahmen	Ausgaben	Einnahmen
<b>8711</b>	<b>Elektrizitätsnetz [Gemeindebetrieb]</b>	<b>1'385'000</b>	<b>0</b>	<b>1'100'000</b>	<b>0</b>	<b>1'039'873.65</b>	<b>97'052.50</b>
	Nettoaussgaben		1'385'000		1'100'000		942'821.15
5034.21	Sanierung Buchserweg/Römergasse					46'549.85	
5034.23	Sanierung Gerhard Meier-Weg/Lehnweg					282'860.50	
5034.24	Sanierung Zollwegli						
5034.25	Sanierung Freileitung Weidenrain					56'969.75	
5034.27	TS Weidenrain - Brühlmatten - Römergasse	115'000					97'052.50
5034.30	Renkholz					50'063.55	
5034.33	San. Galmis-/Gemeindehof-/Moosackerweg			150'000		225'648.80	
5034.35	Erschliessung Antern, 2. Etappe					227'410.15	
5034.37	Erschliessung Stockacker/Sängelenweg	100'000		10'000			
5034.38	Sanierung Unterwerk Niederbipp						
5034.40	Sanierung TS Niederfeld						
5034.41	Umbau Trafostation Hintergasse						
5034.46	UW Niederbipp - Ersatz Rundsteueranlage	100'000		210'000			
5034.47	Colasgrube, Lindenmatt, Martinacker (VP)			75'000			
5034.50	Sanierung Verk. VK 46 Zelgliweg 36	200'000					
5034.58	Sanierung Deckergasse-Steingasse; 1. Etappe - Strom						
5034.69	Trafostation Löwen					1'935.00	
5034.70	Stromanschlüsse Neubauten Stockackerweg					148'436.05	
5034.72	Sanierung Deckergasse-Steingasse 1. Etappe			100'000			
5034.75	Sanierung Oberfeld West			15'000			
5034.81	Erschliessung Neubauten Amsel-, Meisen-, und Dornackerweg			200'000			
5034.82	Erschliessung Lauberhof PV-Anlage			200'000			
5034.83	TS; Mittelspannung Unifluroc MS-Anlagen	90'000		90'000			
5034.84	Energiestrategie Smartmeter	330'000		50'000			
5034.89	Trafostation Galgenacker	200'000					

**Investitionsrechnung**

Einzelkonten nach Funktionen		Budget 2024		Budget 2023		Jahresrechnung 2022	
		Ausgaben	Einnahmen	Ausgaben	Einnahmen	Ausgaben	Einnahmen
5034.90	PW Lehn bis Reservoir Lehn (WV und EVN)	250'000					
<b>9</b>	<b>Finanzen und Steuern</b>	<b>0</b>	<b>11'886'000</b>	<b>248'900</b>	<b>6'112'000</b>	<b>275'149.00</b>	<b>3'622'916.75</b>
	Nettoeinnahmen	11'886'000		5'863'100		3'347'767.75	
<b>99</b>	<b>Nicht aufgeteilte Posten</b>	<b>0</b>	<b>11'886'000</b>	<b>248'900</b>	<b>6'112'000</b>	<b>275'149.00</b>	<b>3'622'916.75</b>
	Nettoeinnahmen	11'886'000		5'863'100		3'347'767.75	
<b>999</b>	<b>Abschluss</b>	<b>0</b>	<b>11'886'000</b>	<b>248'900</b>	<b>6'112'000</b>	<b>275'149.00</b>	<b>3'622'916.75</b>
	Nettoeinnahmen	11'886'000		5'863'100		3'347'767.75	
<b>9990</b>	<b>Abschluss</b>	<b>0</b>	<b>11'886'000</b>	<b>248'900</b>	<b>6'112'000</b>	<b>275'149.00</b>	<b>3'622'916.75</b>
	Nettoeinnahmen	11'886'000		5'863'100		3'347'767.75	
5900.00	Passivierte Einnahmen			248'900		275'149.00	
6900.00	Aktiviert Ausgaben		11'886'000		6'112'000		3'622'916.75
	<b>Total Ausgaben / Einnahmen</b>	<b>11'886'000</b>	<b>11'886'000</b>	<b>6'360'900</b>	<b>6'360'900</b>	<b>3'995'118.25</b>	<b>3'995'118.25</b>
	<b>Einnahmenüberschuss</b>						
	<b>Ausgabenüberschuss</b>						
	<b>Total</b>	<b>11'886'000</b>	<b>11'886'000</b>	<b>6'360'900</b>	<b>6'360'900</b>	<b>3'995'118.25</b>	<b>3'995'118.25</b>